



COLORFUL HOLIDAY TRAVEL CO.,LTD
บริษัท คัลเลอร์ฟูล ฮอลิเดย์ ทราเวล จำกัด

ใบอนุญาตเลขที่ 11/06784



12 RAMINTRA 35 RAMINTRA RD, ANUSAOWARI, BANGKHEN, BANGKOK 10220

12 ซอยรามอินทรา 35 แขวงอนุสาวรีย์ เขตบางเขน กรุงเทพฯ 10220

HOTLINE : 081 466 1335 / 081 361 9581 / 081 604 4858 www.colorfulholidaytour.com

License No. 11/06784

ท่องเรืออลาสก้าบนเรือสำราญสุดหรู 14 วัน

เรือรอยัลคาร์ริบเบียน เรเดียน ออฟ เดอะ ซีส์ (Northbound)



ROYAL CARIBBEAN
SERENADE OF THE SEAS
 THE BEST WAY TO EXPLORE ALASKA



การันตีด้วยรางวัล Thailand Tourism Awards ปีที่ 11 -13 โดยการท่องเที่ยวแห่งประเทศไทย Tourism Authority of Thailand

รางวัลที่รับรองคุณภาพสินค้าและบริการทางการท่องเที่ยว ด้วยมาตรฐานการท่องเที่ยวอย่างยั่งยืน รับผิดชอบต่อสังคม และสิ่งแวดล้อม



***** รวมทัวร์ล่องเรือชมปลาวาฬ * รวมทัวร์ชมชีวิตสัตว์และหมีสีน้ำตาล * รวมคำวิซ่าแคนาดา *****

รวมเที่ยวชายฝั่ง แวนคูเวอร์* จูโน * สแก็กเวย์ * ชาร์นน้ำแข็งฮับบาร์ด กลาเซียร์ * ไอซี สเตร์ทพอยท์ * ซิดก้า
ซีวาร์ด * แองเคอเรจ * ลอส แองเจลิส

Royal Caribbean Cruise Line ตระกูลเรือสำราญที่ดีที่สุดในการล่องอแลสกา

ออกเดินทาง พฤษภาคม – กันยายน 2567

แพคเกจเรือสำราญสุดหรู 8 คืน แวนคูเวอร์ 2 คืน แองเคอเรจ 1 คืน แอล.เอ. 1 คืน พร้อมหัวหน้าทัวร์ชำนาญเส้นทาง
เที่ยวนครแวนคูเวอร์ - เที่ยวแองเคอเรจและชมมหานครลอส แองเจลิส และช้อปปิ้งอย่างเต็มที่
“อแลสกา” ดินแดนมหัศจรรย์แห่งธรรมชาติอันงดงาม และยิ่งใหญ่กว่าที่ใดในโลก ด้วยธารน้ำแข็งภูเขาและป่าไม้
อันอุดมสมบูรณ์ คุณสามารถสัมผัสได้ในทุกความรู้สึกจากการเดินทางไปกับเรือสำราญของเคีรรอยัล คาริเบียน
ที่พร้อมด้วยสิ่งอำนวยความสะดวกและความบันเทิง ลิ้มอาหารรสเลิศ เต็มตากับโชว์สุดอลังการและรื่นเริง
กับเสียงดนตรีในบรรยากาศแห่งความสนุกสนานตามอารมณ์ จะมีการเดินทางใดให้คุณมากกว่านี้

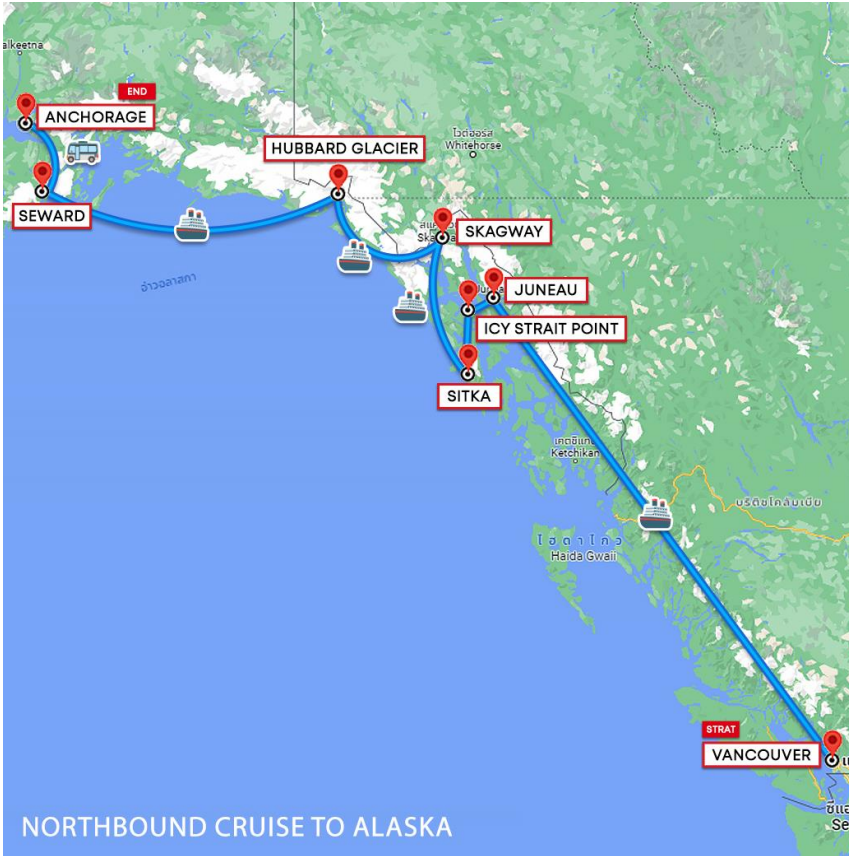

**Radiance of The Seas เรือสำราญสุดหรูใน
ตระกูล RoyalCaribbean**

https://youtu.be/OP_YrrKb4vI

ลงน้ำครั้งแรกปี ค.ศ.2001

ปรับปรุงตกแต่งใหม่ ค.ศ.2011

ความจุผู้โดยสาร 2,466 คน

ชั้นทั้งหมดบนเรือ 15 ชั้น

ระวางน้ำ 90,900 ตัน

เส้นทางเดินเรือท่องเที่ยวเส้นทางอลาสก้าที่
สมบูรณ์ที่สุดท่านจะได้สัมผัสเมืองเอกที่มีชื่อเสียง
ครบถ้วน พร้อมกิจกรรมสันทนาการที่หลากหลาย
รวมถึงโชว์ในโรงละครยามค่ำคืนที่จะเติมเต็ม
ความสุขให้กับทุกท่านอย่างเต็มที่ ภัยพิบัติที่
หลากหลาย ทั้งเอเชียนเมนูและยุโรปเมนูเต็ม
เปี่ยมด้วยคุณภาพในแบบฉบับของ รอยัลแคริบเบียน

ที่ไม่เคยทำให้ลูกคำผิดหวัง (เริ่มต้นลงเรือที่แวนคูเวอร์ – จบทริปขึ้นฝั่งที่ซีเวิร์ด)

จุดเด่นของรายการเดินทาง

- **ล่องเรือสำราญสุดหรูที่เรียกชื่อว่า “ROYAL CARRIBBEAN CRUISE” เป็นตระกูลเรือสำราญล่องอลาสก้าที่ดีที่สุด
ในแถบอลาสก้า พักในเรือสำราญ 7 คืน ในโรงแรมแวนคูเวอร์ 2 คืน แอ่งเคอเรจ 1 คืน ซีแอตเติล 1 คืน**
- ธารน้ำแข็ง “ฮับบาร์ด กลาเซียร์” (Hubbard Glacier) ซึ่งเป็นธารน้ำแข็งยักษ์ใหญ่ในทวีปอเมริกาเหนือ และยังเป็น
ธารน้ำแข็งที่เคลื่อนที่ได้อีกด้วย
- ทิวชมเมืองจูโน เมืองหลวงแสนสวยของ “มลรัฐอลาสก้า” เข้าถึงได้ทางเรือและทางอากาศเท่านั้น
- ทิวชมเมืองสแก็กเวย์ เป็นเมืองท่าและเป็นประตูต้อนรับผู้ที่เดินทางไปแสวงโชค ที่ทุ่งทอง “คลอนไดค์”
- ทิวชมหมู่บ้านไอซี สเติร์ตพอยท์ ชมวิวที่สวยงามและมีธรรมชาติบริสุทธิ์ที่สุด
- เดินชมเมืองซิดกา เมืองที่มีความเป็นรัสเซียมากที่สุดในอลาสก้า
- ล่องเรือชมปลาวาฬและสัตว์ทะเลสุดแสนน่ารัก

วันแรกของการเดินทาง (1) กรุงเทพฯ – แวนคูเวอร์(แคนาดา)

- 14.00 น. สมาชิกทุกท่านพร้อมกัน ณ ท่าอากาศยานสุวรรณภูมิ อาคารผู้โดยสารขาออกระหว่างประเทศชั้น 4) โดยสายการบิน
ไชน่า แอร์ไลน์ พร้อมเจ้าหน้าที่คอยอำนวยความสะดวก
- 17.30 น. ออกเดินทางสู่ ท่าอากาศยานนานาชาติไทเป (ไต้หวัน) โดยสายการบินไชน่า แอร์ไลน์ เที่ยวบินที่ CI836
- 22.10 น. เดินทางถึงสนามบินเถาหยวน กรุงไทเป ประเทศไต้หวัน(เปลี่ยนเครื่อง)

23.35 น. ออกเดินทางเมืองแวนคูเวอร์ ประเทศแคนาดา...โดยสายการบิน) โดยสายการบิน ไชน่าแอร์ไลน์ → เที่ยวบินที่ CI032

***** บินข้ามเส้นแบ่งเวลาสากล เวลาเปลี่ยน วันที่ไม่เปลี่ยน *****

19.20 น. ถึงท่าอากาศยาน“นครแวนคูเวอร์” VANCOUVER (เวลาช้ากว่าเมืองไทย 14 ชั่วโมง) หลังผ่านพิธีตรวจคนเข้าเมืองเรียบร้อยแล้ว / นำคณะเดินทางเข้าสู่ที่พัก

พักที่: Hilton Vancouver Hotel Metrotown / หรือเทียบเท่า

วันที่สองของการเดินทาง(2) แวนคูเวอร์ – เที่ยวชมเมือง

เช้า **☉ บริการอาหารเช้า ณ ห้องอาหารของโรงแรม**
จากนั้นนำท่านออกเดินทางสู่สะพานแขวนคาปิลาโน (Capilano Suspension Bridge) ที่พาดผ่านหน้าผาสูงชันของแม่น้ำคาปิลาโนและได้รับการขนานนามว่าเป็นสะพานจิงที่ยาวที่สุดในโลก มีเวลาให้ท่านเก็บภาพความงดงามของธรรมชาติ ป่าสน และเสาโทเทม สัญลักษณ์ของชาวอินเดียนแดง จากนั้นนำท่านกลับเข้าสู่ตัวเมืองแวนคูเวอร์



เที่ยง **☉ บริการอาหารมื้อกลางวัน ณ ภัตตาคาร**
จากนั้นนำท่านเดินทางเข้าสู่ตัวเมืองนำท่านสู่สวนสาธารณะ **Stanley Park** สวนสาธารณะที่ได้รับการบริจาคที่ดินมาจากชาวเมืองแวนคูเวอร์ ปัจจุบันนี้เปรียบเสมือนเป็นปอดที่สำคัญของชาวเมือง นำชม **แท่งเสาโทเท็ม (Totem pole)** สัญลักษณ์ของชนเผ่าพื้นเมือง “อินเดียนแดง” เก็บภาพความงดงามทางสถาปัตยกรรมของอาคารแคนาเดียนเพลส **Canadian Place Building** สถาปัตยกรรมหลังคารูปใบเรือสีขาว คล้ายโรงโอเปร่า เฮาส์ ของนครซิดนีย์ ออสเตรเลีย หลังคาใบเรือนี้เดิมสร้างขึ้นเป็นหลังคาของ Canada Pavilion ในงาน World's Fair ที่จัดขึ้นที่แวนคูเวอร์ เมื่อปี ค.ศ. 1986 ออกแบบโดย Zeidler Roberts ได้เวลานำท่านชม



อาคารที่ก่อสร้างด้วยสถาปัตยกรรมโดดเด่นอันน่าสนใจ คือ **สถานีรถไฟแคนาเดียนแปซิฟิก (Canadian Pacific Rail Station)** สร้างขึ้นเมื่อปี ค.ศ. 1880 เป็นสถานีชุมทางรถไฟสายข้ามทวีป **ปัจจุบันเป็นสถานีรถไฟลอยฟ้า (Sky Train)** ของนครแวนคูเวอร์ ผ่านชม “แก๊สทาวน์” **GAS TOWN** จุดกำเนิดของชุมชนเมือง ชมนาฬิกาไอน้ำสัญลักษณ์ของ Gastown เป็นสถานที่ที่ทุกคนต้องมาเช็ก-อิน เมื่อเดินทางมาแวนคูเวอร์ มีประวัติยาวนานกว่าหนึ่งร้อยห้าสิบปี นาฬิกาเรือนใหญ่ที่สวยงามมากจะดังทุก ๆ 15 นาที / อิสระทุกท่านตามอัธยาศัยในตัวเมืองแวนคูเวอร์

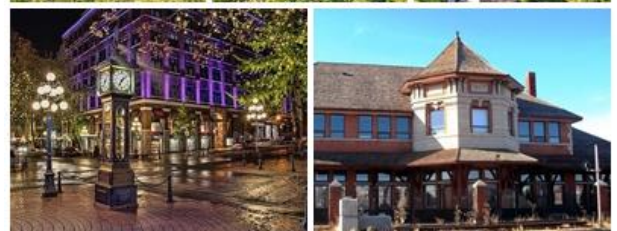

ค่ำ **☉ บริการอาหารมื้อค่ำ ณ ภัตตาคาร / นำคณะเดินทางเข้าสู่ที่พัก**

พักที่: Hilton Vancouver Hotel Metrotown / หรือเทียบเท่า

วันที่สามของการเดินทาง(3) แวนคูเวอร์ – ล่องเรือสำราญอลาสก้า(Royal Caribbean)

เช้า ☉ บริการอาหารมื้อเช้า ณ ห้องอาหารของโรงแรม

นำท่านเดินทางสู่ท่าเรือแวนคูเวอร์เช็ค-อิน Check-In Royal Caribbean “Radiance of the Seas” ถึงท่าเรือขอเรียนทุกท่านเตรียมความพร้อมสำหรับการลงทะเบียน Cruise Check-In โปรดเตรียมเอกสารดังนี้ :

1. Passport
2. E-Ticket Boarding Pass
3. บัตรเครดิต
4. Public Health Questionnaire(ที่เซ็นตั้งชื่อเรียบร้อยแล้ว)



จากนั้นผ่านขั้นตอนการตรวจ X-RAY ก่อนขึ้นเรือ หลังจากขึ้นสู่เรือและจัดเก็บสัมภาระเรียบร้อยแล้ว ขอเชิญท่านสู่ห้องอาหาร “Windjammer Café” (อยู่ชั้น 11 กลางลำเรือ)

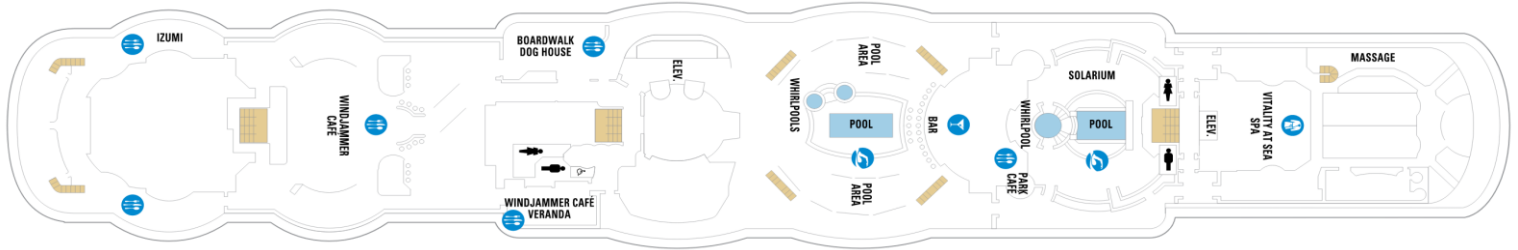

เที่ยง ☉ รับประทานอาหารกลางวัน ณ ห้องอาหาร Windjammer Cafe บนเรือชั้น 11



นำท่านเดินสำรวจตำแหน่งที่ตั้งของห้องอาหาร และส่วนบริการต่างๆของเรือสำราญ พร้อมเข้าร่วมกิจกรรมซ้อมการเตรียมพร้อมในกรณีเกิดเหตุการณ์ฉุกเฉิน โดยให้ท่านใส่ชูชีพที่เตรียมไว้ที่ห้องพักของท่าน แล้วไปยังจุดนัดพบตามหมายเลขที่มีบอกไว้ในห้องพัก

16.00 น. เชิญท่านสมาชิกทุกท่านพินิจนับถอยหลังฉลองการออกเดินทาง **Bon Voyage Countdown** เรือรัก-เรือสำราญ **“Radiance of the Seas”** ออกเดินทางจากท่าเรือ ให้ท่านได้เพลิดเพลินกับกิจกรรม และความบันเทิงต่างๆ ที่ทางเรือได้จัดสรรไว้ เช่น ท่านอาจจะนั่งฟังเพลงไพเราะได้ที่ เลานจ์ หรือ บาร์ต่าง หรือสนุกกับการเดินรำได้ที่ดิสโก้เทค หรือบางท่านอาจจะเสี่ยงโชคที่คาสิโน ที่มีเครื่องเล่นต่างๆ ให้ท่านเลือกมากมาย เช่น รูเล็ตต์, สล็อต แมชชีน, แบล็กแจ็ก ฯลฯ

ค่ำ ☉ ขอต้อนรับท่านสมาชิกผู้มีเกียรติทุกท่านร่วมรับประทานอาหารมื้อค่ำ **Welcome Dinner** ซึ่งกัปตันได้จัดไว้รับรองสมาชิกผู้มีเกียรติทุกท่านแบบเป็นพิเศษ ***วันและเวลา

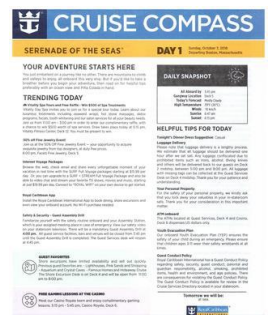

อาจเปลี่ยนแปลงได้ตามความเหมาะสมโดยท่านตรวจสอบรายละเอียดจาก **Cruise Compass** ที่จะส่งถึงห้องพักให้ทุกท่านทุกวัน***

อิสระกับการพักผ่อนตามอัชชาศัย **พร้อมชมการแสดงโชว์พิเศษที่ทางเรือได้จัดไว้ให้ชม (ทุกคืนแบบไม่ซ้ำกัน)**

หมายเหตุ...ในแต่ละวันท่านสามารถศึกษากิจกรรมต่าง ๆ ได้จากจดหมายข่าวรายวัน "Cruise Compass" ที่ทางเรือจะส่งมาให้ท่านได้อ่านล่วงหน้าทุกคืน โดยจะนำส่งไว้ที่ห้องนอนของท่าน ซึ่งรายละเอียดทุกอย่างจะแนะนำไว้ในจดหมายข่าวรายวัน เช่น คำนี้ควรแต่งตัวอย่างไร กิจกรรมตั้งแต่เช้าจรดเย็น รายการการบินเหิงต่าง ๆ เป็นต้น เพราะทุกไมล์ทะเลที่เรือแล่นไปนั้น กิจกรรมต่าง ๆ ที่วางไว้อย่างเต็มที่จะดำเนินไปจนทำให้แต่ละวันผ่านไปอย่างรวดเร็ว

พักที่: Royal Caribbean "Radiance of the Seas" บนเรือสำราญสุดหรูระดับ 5 ดาว(1)



วันที่สี่ของการเดินทาง(3) เรือนำคณะล่องทะเลใน(Inside Passage สนุกสนานกับกิจกรรมบนเรือ)

เช้า **☉ บริการอาหารมื้อเช้า ณ ภัตตาคารบนเรือสำราญ**

วันนี้เรือจะวิ่งขึ้นเหนือ(Nortbound Glacier) โดยใช้เส้นทางทะเลใน หรือ "Inside Passage" เป็นเส้นทางเกาะ

ชายฝั่ง สองด้าน สภาพภูมิประเทศที่เกิดจะกัดเซาะของธารน้ำแข็งเมื่อหลายล้านปีที่ผ่านมา เส้นทางนี้ทอดตัวจากอลาสก้าตะวันออกเฉียงใต้ ผ่านแคว้นบริติชโคลัมเบีย ตะวันตก ของแคนาดาไปจนถึงรัฐวอชิงตัน ตะวันตกเฉียงเหนือในสหรัฐอเมริกา เรือที่ใช้เส้นทางนี้ จะสามารถหลีกเลี่ยงสภาพอากาศเลวร้ายในมหาสมุทรเปิดและได้ชมวิวที่สวยงามไปพร้อมๆกัน ในวันอากาศดีท่านอาจโชคดีได้เห็น ปลาวาฬ และปลาโลมาว่ายน้ำอยู่ใกล้ลำเรือ



เที่ยง **☉ บริการอาหารมื้อกลางวัน ณ ภัตตาคารบนเรือสำราญ**

วันนี้เชิญท่านสมาชิกพักผ่อนอย่างอิสระกับบริการ และกิจกรรมบันเทิงต่าง ๆ มากมายบนเรือ เช่น

- ห้องบุฟเฟ่ต์นานาชาติ (บริการ 24 ชั่วโมง) ห้องอาหารอิตาเลียน ห้องอาหารญี่ปุ่น
- บาร์เครื่องดื่ม บาร์ไอศกรีม บาร์กริลล์ ฮอทด็อก แสมเบอร์เกอร์
- ห้องฟังเพลง ห้องเลาจน์ห้องโชว์ และการแสดงที่พร้อมด้วยระบบแสง สี เสียง
- โรงภาพยนตร์ ห้องคาสีโน ห้องเกมส์ และเครื่องเล่น Simulator
- อินเทอร์เน็ต คาเฟ่
- สโมสรสำหรับเด็กเล็ก

- สระว่ายน้ำ, สระน้ำวน, เซาวน่า, ห้องนวด, ห้องยิม, ห้องเสริมสวย
- สนามกอล์ฟคอมพิวเตอร์ คอร์ตเทนนิส, บาสเก็ตบอลและวอลเลย์บอล
- ห้องสมุด, ห้องทำพิธีแต่งงาน, ห้องแพทย์
- ร้านค้าปลอดภาษีร้านสรรพสินค้าและของที่ระลึก
- ห้องแสดงภาพเขียนศิลปะ

ค่ำ ๑๐) บริการอาหารมื้อค่ำ ณ ภัตตาคารบนเรือสำราญ พร้อมชมการแสดงโชว์ชุดพิเศษ

พักที่: Royal Caribbean “Radiance of the Seas” บนเรือสำราญสุดหรูระดับ 5 ดาว(2)

วันที่ห้าของการเดินทาง(5) เรือเทียบท่าที่เมืองจูโน(เมืองหลวง) – ชมเมือง

เช้า ๑๐) บริการอาหารมื้อเช้า ณ ภัตตาคารบนเรือสำราญ

***** วันนี้เรือเทียบท่าตั้งแต่เวลา 14.00 – 22.00 น. *****

เที่ยง ๑๐) บริการอาหารมื้อกลางวัน ณ ภัตตาคารบนเรือสำราญ

14.00 น. เรือเข้าเทียบท่าที่ “เมืองจูโน” (Juneau)

เมืองหลวงของรัฐอลาสก้า ที่เต็มไปด้วยทิวทัศน์อันงดงาม ด้วยเสน่ห์ของธรรมชาติและวัฒนธรรมที่ผสมผสานกันอย่างกลมกลืน จูโน เป็นเมืองที่ตั้งอยู่ระหว่างเทือกเขาและทะเลทำให้เป็นเมืองที่เข้าถึงได้ยากในทางบกถูกค้นพบในช่วงยุคตื่นทองปี ค.ศ.1880 ในอดีตเป็นเมืองศูนย์กลางแห่งการค้าของอันมั่งคั่งก่อนจะกลายเป็น เมืองหลวงของรัฐอลาสก้า ในเวลาต่อมา นอกจากนี้ “จูโน” ยังเป็นเมืองที่มี “ธารน้ำแข็ง” มากที่สุดแห่งหนึ่งของอลาสก้า ที่สำคัญได้แก่ “ธารน้ำแข็งเมนเดนฮอลล์” Mendenhall Glacier ซึ่งเป็นธารน้ำแข็งที่ขึ้นชื่อว่า “สวยที่สุด” แห่งหนึ่งเท่าที่ค้นพบกันมา...



จากนั้นอิสระให้ขึ้นฝั่งชมเมืองจูโนและช้อปปิ้งของที่ระลึกพื้นเมือง

14.00 น. เชิญทุกท่านพร้อมกัน ณ ล็อบบี้เรือ เพื่อเตรียมตัวขึ้นสู่ฝั่ง นำท่านเดินเล่นชมเมืองจูโน เมืองหลวงแสนสวยของรัฐอลาสก้า ที่เต็มไปด้วยร้านค้า ร้านอาหาร คาเฟ่ต่างๆ

***** ท่านสามารถเดินเที่ยวชมเมืองหรือสามารถเลือกซื้อทัวร์ชายฝั่งกับทางเรือสำราญ*****

- **JU33. Mendenhall Glacier & Salmon Bake (3.30 Hours)** : นำท่านสมาชิกเข้าเยี่ยมชมสถานเพาะเลี้ยงพันธุ์ปลาแซลมอนเรียนรู้วงจรชีวิตของปลาแซลมอนที่นามหัศจรรย์ยิ่งนัก จากนั้นให้ท่านสมาชิกเดินชมธารน้ำแข็งเมน

เคลสอลด์ธารน้ำแข็งที่ขึ้นชื่อว่าสวยที่สุดเหนือคำบรรยาย (ราคาผู้ใหญ่ประมาณท่านละ 120.99 USD / เด็กต่ำกว่า 12 ปี 84.99 USD)

- **Mount Roberts Tramway (1.30 Hours) JUN-140:** นำท่านสมาชิกขึ้นรถกระเช้าไฟฟ้าสู่ยอดเขา เม้าท์ โรเบิร์ต ที่มี ความสูงกว่า 1,800 ฟุตเหนือพื้นดิน เปิดโอกาสให้ได้ชื่นชมทิวทัศน์ที่งดงามของเมืองจูโนได้อย่างกว้างไกล (ราคาผู้ใหญ่ประมาณท่านละ 45 USD / เด็กต่ำกว่า 12 ปี 35 USD)
- **Mendenhall Glacier by Helicopter and Guided Walk - JUO7 (2.15 Hours) :** นำท่านสมาชิกชมธรรมชาติของ ธารน้ำแข็งเมนเดลฮอลล์ ที่งามที่สุดแห่งหนึ่งของโลกด้วยการนั่งเฮลิคอปเตอร์ชมทัศนียภาพอันแสนมหัศจรรย์ ยก แก่การได้สัมผัส จากนั้นท่านจะมีโอกาสได้ลงเดินบนธารน้ำแข็งโดยมีผู้เชี่ยวชาญเป็นผู้นำทาง(ราคาผู้ใหญ่ ประมาณท่านละ 339 USD / ไม่มีราคาเด็ก)
- **Norris Glacier by Helicopter & Dog Sledding - JUPQ (3.15 Hours) :** นำท่านโดยสารเครื่องบินน้ำชมความงดงาม ของธารน้ำแข็งนอร์ริส จากนั้นให้ท่านได้สนุกสนานกับการนั่งโดยสารสุนัขลากเลื่อน(อลาสกัน มาลามิวท์) ไปบน ธารน้ำแข็ง(ราคาผู้ใหญ่ประมาณท่านละ 649 USD / ไม่มีราคาเด็ก)

หมายเหตุ...ทัวร์ชายฝั่งทั้งหมดเป็นทัวร์ที่ทางเรือสำราญจัดการทั้งหมด ทางบริษัทฯ เพียงช่วยอำนวยความสะดวกในการจองให้ท่านเท่านั้น

หมายเหตุ สำหรับท่านที่เดินเล่นบนฝั่งท่านจะต้องกลับมาขึ้นเรืออย่างน้อย 1 ชั่วโมงก่อนเรือออกจากท่า

ค่า ๑๐๑ บริการอาหารมื้อค่ำ ณ ภัตตาคารบนเรือสำราญ / อีกระกับการพักผ่อนตามอัธยาศัย พร้อมชมการแสดงโชว์ชุด พิเศษที่ทางเรือได้จัดไว้ให้ชม (ทุกคืนแบบไม่ซ้ำกัน)

22.00 เรือออกเดินทางสู่ “เมืองไอซี สเตท พอยท์” (Icy Strait Point)

พักที่: Royal Caribbean “Radiance of the Seas” บนเรือสำราญสุดหรูระดับ 5 ดาว(3)

วันที่หกของการเดินทาง(6) ไอซี สเตทพอยท์ – รวมทัวร์ชมชีวิตสัตว์และหมีสีน้ำตาล – ซิตก้า

เช้า ๑๐๑ บริการอาหารมื้อเช้า ณ ภัตตาคารบนเรือสำราญ

*** วันนี้เรือเทียบท่าตั้งแต่เวลา 08.00 – 20.00 น. ***

08.00 เรือเดินทางถึงท่าเรือ ไอซี สเตทพอยท์ (Icy Strait Point)

08.30 เชิญทุกท่านพร้อมกัน ณ ล็อบบี้เรือ เพื่อเตรียมขึ้นสู่ฝั่ง นำท่านเดินทางสู่เมืองไอซี สเตทพอยท์ (Icy Strait Point) โดยทางเรือจะนำเรือเล็ก (Tender boat) นำท่านสู่หมู่บ้านเล็กๆ อันเป็นถิ่นฐานดั้งเดิมของชนเผ่าพื้นเมืองอินเดียนแดง หรือที่เรียกกันว่า “ชาวทลิงกิท” ตั้งถิ่นฐานภายในบริเวณ อุทยานแห่งชาติอ่าวเกลเซียร์ ชาวประมงพื้นเมืองที่นี่ใช้ชีวิตอยู่ร่วมกับปลาวาฬหลังค่อม ปลาโลมา แมวน้ำ ปลาฮาติบัท และปลาแซลมอนทั้ง 5 สายพันธุ์

*** พิเศษสุด นำท่านร่วมกิจกรรมชมชีวิตสัตว์และหมีสีน้ำตาล (Icy Strait Exclusive Wildlife and Bear Excursion) คุณจะมีโอกาสได้ชมหมีสีน้ำตาล(ที่อยู่ตามธรรมชาติ), กวางหางดำซิตก้า, และสัตว์ป่าอื่น ๆ อย่างใกล้ชิดในความงดงามทางธรรมชาติของพรมแดนสุดท้ายคืออลาสก้า ทริปท่องเที่ยวที่สมบูรณ์แบบสำหรับผู้ที่ต้องการออกไปสัมผัสธรรมชาติ

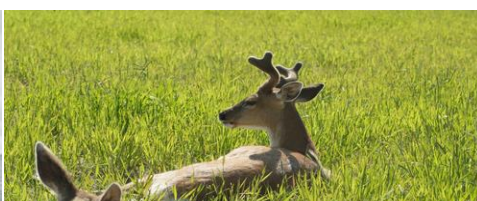
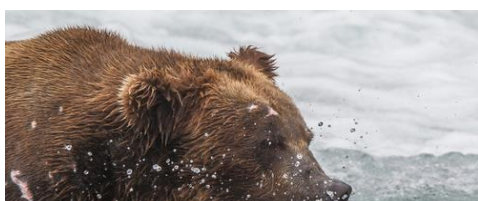

เที่ยง ๑๐) บริการอาหารมื้อกลางวัน ณ ภัตตาคารบนเรือสำราญ

หมายเหตุ สำหรับท่านที่กลับขึ้นไปเดินเล่นบนฝั่ง ท่านจะต้องกลับมาขึ้นเรืออย่างน้อย 1 ชั่วโมงก่อนเรือออกจากท่า

ค่ำ ๑๐) บริการอาหารมื้อค่ำ ณ ภัตตาคารบนเรือสำราญ / อิสระกับการพักผ่อนตามอัธยาศัย พร้อมชมการแสดงโชว์ชุดพิเศษที่ทางเรือได้จัดไว้ให้ชม (ทุกคืนแบบไม่ซ้ำกัน)

พักที่: Royal Caribbean “Radiance of the Seas” บนเรือสำราญสุดหรูระดับ 5 ดาว(6)

20.00 เรือออกเดินทางสู่ “เมืองซิดก้า” (Sitka)

วันที่เจ็ดของการเดินทาง(7) เรือเทียบท่าที่เมืองซิดก้า – รวมทัวร์ล่องเรือชมปลาวาฬ – ชมเมือง

เช้า ๑๐) บริการอาหารมื้อเช้า ณ ภัตตาคารบนเรือสำราญ

***** วันนี้เรือเทียบท่าตั้งแต่เวลา 07.00 – 16.00 น. *****

07.00 เรือเข้าเทียบท่าที่ “เมืองซิดก้า” (Sitka) เป็นเมืองท่าที่สำคัญในอลาสก้า เคยเป็นส่วนหนึ่งของประเทศรัสเซียจนถึง

ปี ค.ศ.1867 มีมหาวิหารออร์โธด็อกซ์ แห่ง เซนต์ ไมเคิล มียอดโดมทรงหัวหอม บ้านของบิชอปแห่งรัสเซียในปี พ.ศ. 2385 อยู่ใกล้ๆ ในตัวเมืองมีอุทยานประวัติศาสตร์แห่งชาติซิดก้า เป็นสถานที่ที่รัสเซียพ่ายแพ้ต่อชนพื้นเมืองทลิงกิต และมีทางเดินที่มีเสาโทเท็ม(Totem Pole) กระจายอยู่ทั่วไป ซิดก้าเป็นเมืองที่อยู่ในบริเวณ “Inside Passage” เพียงแห่งเดียวที่อยู่ริมมหาสมุทรแปซิฟิก ทางตะวันตกของเกาะบารานอฟ(Baranof Island) มีวิวของ Mount Edgecumbe ที่สวยงาม มีผู้อยู่อาศัยประมาณ 8,500 คน เป็นที่รู้จักจากวัฒนธรรม คนพื้นเมืองชาวเผ่าทลิงกิต และมรดกตกทอดอันงดงามของรัสเซีย



***** รวมทัวร์ล่องเรือชมปลาวาฬ *****

นำท่านล่องเรือชมปลาวาฬ โดยเรืออร์ซจะล่องผ่านน่านน้ำ ซึ่งเป็นแหล่ง อาศัยของสัตว์น้ำนานาชนิด เช่น ปลาวาฬ เพชฌฆาต สิงโตทะเล แมวน้ำ ปลาโลมา และปลาวาฬหลังค่อม รวมถึงนกอินทรีหัวล้านที่คอยบินโฉบเฉี่ยวไปมาปรากฏให้เห็นอยู่บ่อยครั้ง นำท่านสัมผัสประสบการณ์ล่องเรือชมปลาวาฬ โดยบริเวณแหลมมอเล็กซานเดอร์ นับเป็นจุดที่ดีที่สุด ในการล่องเรือชมปลาวาฬ ได้เวลานำท่านกลับขึ้นฝั่ง อิสระให้ท่านได้เดินเล่นบริเวณท่าเรือที่มีร้านค้าและร้านของฝาก ของที่ระลึก จำหน่ายให้นักท่องเที่ยวมากมาย

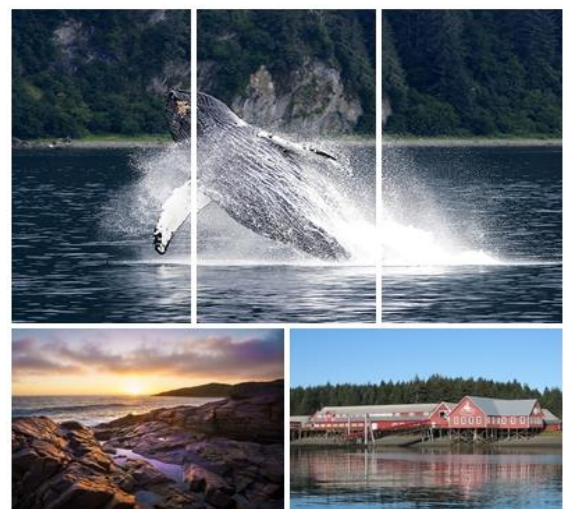

เที่ยง รับประทานอาหาร ณ ภัตตาคาร บนเรือสำราญ



หมายเหตุ สำหรับท่านที่กลับขึ้น ไปเดินเล่นบนฝั่ง ท่านจะต้องกลับมาขึ้นเรืออย่างน้อย 1 ชั่วโมงก่อนเรือออกจากท่า

16.00 เรือออกเดินทางสู่ “เมืองสแก็กเวย์” (Skagway)

ค่ำ ๑๐) บริการอาหารมื้อค่ำ ณ ภัตตาคารบนเรือสำราญ / อีศระกับการพักผ่อนตามอัชชาศัย พร้อมชมการแสดงโชว์ชุด พิเศษที่ทางเรือได้จัดไว้ให้ชม (ทุกคืนแบบไม่ซ้ำกัน)

พักที่: Royal Caribbean “Radiance of the Seas” บนเรือสำราญสุดหรูระดับ 5 ดาว(3)

วันที่แปดของการเดินทาง(8) เทียบท่าเมืองสแก็กเวย์ – ชมเมือง

เช้า ๑๐) บริการอาหารมื้อเช้า ณ ภัตตาคารบนเรือสำราญ

***** วันนี้เรือเทียบท่าตั้งแต่วันที่ 07.00 – 15.00 น. *****

07.00 น. เรือเข้าเทียบท่า “สแก็กเวย์” Skagway เมืองแห่งขุมทองในอดีต เป็นเมืองท่าและเป็นประตูต้อนรับผู้ที่จะเดินทาง

ไปแสวงโชค ที่ทุ่งทอง “คลอนไดค์” Klondike Gold Fields ในเขตประเทศแคนาดาเมื่อประมาณ 100 ปีก่อน โดยมีทางรถไฟสาย “ไวท์พาส” และ “ยูคอนรูด” White Pass and Yukon Railway ที่พานักแสวงโชคเดินทางตัดข้ามขุนเขา และหุบเขาเข้าสู่สมณฑลยูคอนของแคนาดา ปัจจุบันเหลือเพียงความทรงจำ และนำบรรยากาศเก่ามาใช้ต้อนรับนักท่องเที่ยวที่มากับเรือสำราญในช่วงฤดูร้อน ตัวเมืองอยู่ไกลจากท่าเรือเพียงเดินราว 10 – 15 นาทีก็ถึง เป็นเมืองเล็กๆ ที่ให้บรรยากาศแบบหนังคาวบอยตะวันตก และยังคงรักษาสภาพไว้เหมือนในยุคตื่นทอง เช่น บ้านไม้สองชั้นทาสีสดใส ชาลอน ร้านเหล้า ร้านขายของที่ระลึกมากมาย ฯลฯ



เมืองอยู่ไกลจากท่าเรือเพียงเดินราว 10 – 15 นาทีก็ถึง เป็นเมืองเล็กๆ ที่ให้บรรยากาศแบบหนังคาวบอยตะวันตก และยังคงรักษาสภาพไว้เหมือนในยุคตื่นทอง เช่น บ้านไม้สองชั้นทาสีสดใส ชาลอน ร้านเหล้า ร้านขายของที่ระลึกมากมาย ฯลฯ

08.00 น. เชิญทุกท่านพร้อมกัน ณ ลีอบบี้เรือ เพื่อเตรียมขึ้นสู่ฝั่ง

***** วันนี้อยู่เที่ยวทำตั้งแต่เวลา 07.00 – 20.00 น. *****

เดินเที่ยวชมเมือง หรือท่านสามารถเลือกซื้อ Optional Tour

- **To The Summit (1.30 Hours) SGY-140** : เดินทางโดยรถตู้ท่องเที่ยวลัดเลาะไปตามเส้นทางจุดท่องเที่ยวสุดเขาไวท์พาส ซัมมิต ซึ่งสูงกว่า ระดับน้ำทะเล 3,292 ฟุต (ราคาผู้ใหญ่ประมาณท่านละ 60. USD / เด็กต่ำกว่า 12 ปี 40 USD)
- **White Pass Railway Adventure and Motor Coach Tour - SKB1 (3.00-3.30 Hours) SGY-200** : เดินทางโดยรถไฟสายไวท์พาสและยูคอนรูต ซึ่งเป็นรถไฟสายประวัติศาสตร์ในยุคต้นของขึ้นชมกับทัศนียภาพตามหุบเขาและธรรมชาติที่งดงามสุดเขาไวท์พาส ซัมมิต นับเป็นประสบการณ์ที่คุณจะมีลิ้มลิ้น (ราคาผู้ใหญ่ประมาณท่านละ 159 USD / เด็กต่ำกว่า 12 ปี 89.75 USD)
- **Dog Sledding & Glacier Flightseeing (2.00-2.30 Hours) SKIJ** : เดินทางโดยการนั่งเฮลิคอปเตอร์สู่แคมป์สุนัขที่เคนเนดีกลาเซีย พร้อมชมวิธีการควบคุมสุนัขลากเลื่อนจากไกด์ผู้เชี่ยวชาญ และได้ประสบการณ์จากการนั่งเลื่อนท่ามกลางบรรยากาศที่แสนเย็นสดชื่นสุดยอดของการผจญภัย (ราคาผู้ใหญ่ประมาณท่านละ 549 USD / ไม่มีราคาเด็กและเด็กต้องอายุห้าขวบขึ้นไปถึงจะสามารถร่วมเดินทางได้)(ขอแนะนำท่านจองก่อนวันเดินทางเนื่องจากที่นั่งมีจำกัดและเต็มเร็วมาก)

เที่ยง

☉ บริการอาหารมื้อกลางวัน ณ ภัตตาคารบนเรือสำราญ

นำท่านชมตัวเมืองสแกกเวย์ ซึ่งอยู่ห่างจากท่าเทียบเรือเพียง 5-10 นาทีเท่านั้น เมืองเล็กๆ ที่ให้บรรยากาศแบบคาวบอยตะวันตก แม้เวลาจะผ่านไปนานแต่เมืองสแกกเวย์ยังคงรักษาสภาพเมืองในยุคต้นทองได้เป็นอย่างดี ให้ท่านได้ชมบ้านไม้สองชั้น ร้านค้า ร้านอาหาร ที่ทาสีสันสดใส อิสระให้ท่านช้อปปิ้งตามอัชฌาศัยจนถึงเวลานัดหมาย (ท่านจะต้องขึ้นเรือประมาณ 1 ชั่วโมงก่อนเวลาเรือออกจากท่า)

15.00 น. เรือออกเดินทางสู่ “จุดชมวิวน้ำแข็งฮับบาร์ด กลาเซียร์”

ค่ำ

☉ บริการอาหารมื้อค่ำ ณ ภัตตาคารบนเรือสำราญ / อิสระกับการพักผ่อนตามอัชฌาศัย พร้อมชมการแสดงโชว์ชุดพิเศษที่ทางเรือได้จัดไว้ให้ชม (ทุกคืนแบบไม่ซ้ำกัน)

พักที่: Royal Caribbean “Radiance of the Seas” บนเรือสำราญสุดหรูระดับ 5 ดาว(4)

วันที่เก้าของการเดินทาง(9)

ล่องเรือชมธารน้ำแข็งฮับบาร์ด กลาเซียร์

เช้า

☉ บริการอาหารมื้อเช้า ณ ภัตตาคารบนเรือสำราญ

***** วันนี้อยู่เที่ยวทำตั้งแต่เวลา 08.00 – 11.00 น. *****

อิสระให้ท่านเพลิดเพลินกับกิจกรรมอันหลากหลายที่มีบนเรือ ไม่ว่าจะเป็นการออกกำลังกายในห้องฟิตเนส หรือวิ่งออกกำลังกายรอบๆ ตัวเรือ ฟอนคลายอิริยาบถที่ Stream room / Sauna เพลิดเพลินกับการแสดง กิจกรรมและเกมส์ต่างๆ หรือเลือกพักผ่อนที่ห้องสมุดและมุมสงบต่างๆ พร้อมสัมผัสกับความสดชื่นของธรรมชาติ ริมฝั่งที่อุดมสมบูรณ์ด้วยป่าสนอายุนับร้อยปี บนเรือยังมีอาหารเลิศรสบริการท่านอย่างไม่ขาดตอน

เที่ยง

☉ บริการอาหารมื้อกลางวัน ณ ภัตตาคารบนเรือสำราญ

[เรือเริ่มล่องเข้าสู่ ธารน้ำแข็ง ฮับบาร์ด กลาเซียร์ \(Hubbard Glacier\) ซึ่งเป็นธารน้ำแข็งยักษ์ใหญ่ในทวีปอเมริกาเหนือ และยังเป็นธารน้ำแข็งที่เคลื่อนที่ได้เพียงแห่งเดียวในอลาสก้าอีกด้วย](#) ให้ท่านได้สัมผัสประสบการณ์ และชมวิทิวทัศน์ที่สวยงามที่สุดของธารน้ำแข็งยักษ์ใหญ่สีน้ำเงินอ่อนขนาด 1,350 ตารางไมล์ วันนี้เป็นอีกวันที่ท่านจะได้สัมผัสกับ



ความงดงาม ความมหัศจรรย์ของภูเขาน้ำแข็งที่งดงามและยิ่งใหญ่ที่สุด ทวีปอเมริกาเหนือ [หากโชคดีท่านจะได้ยินเสียงการแยกตัวของแผ่นน้ำแข็งตกลงสู่พื้นน้ำ](#) เป็นเสียงอันกึกก้องราวเสียงฟ้าร้องคำราม และเป็นช่วงเวลาที่จะสะกดทุกท่านไว้กับก้อนน้ำแข็งมหึมาที่พังถล่มลงสู่พื้นน้ำเสียงกังวาล เรียกได้ว่าเป็นปรากฏการณ์ธรรมชาติที่ได้บั้นแต่งขึ้นมาให้ท่านได้ชมและจะหาที่ใดเปรียบมิได้ อีสาระให้ท่านได้สัมผัสกับทัศนียภาพและความงดงามของทุ่งน้ำแข็ง พร้อมเก็บภาพความประทับใจตามอัชฌาศัย

ค่ำ **๑๐** บริการอาหารมื้อค่ำ ณ ภัตตาคารบนเรือสำราญ **พร้อมชมการแสดงโชว์ชุดพิเศษ**

พักที่: Royal Caribbean “Serenade of the Seas” บนเรือสำราญสุดหรูระดับ 5 ดาว(5)

วันที่สิบของการเดินทาง(10) ชิวาร์ด – เม้าท์ อเยสก็้า – เทิร์นอะเกน อาร์ม – แองเคอเรจ

06.00 น. [เรือเข้าเทียบท่า “เมืองชิวาร์ด” Seaward](#)

เช้า **๑๐** บริการอาหารมื้อเช้า ณ ภัตตาคารบนเรือสำราญ

[นำท่านสู่ชิวาร์ด ไฮเวย์ \(Seward Highway\)](#) เส้นทางจากเมืองชิวาร์ด-แองเคอเรจ ให้ท่านได้สัมผัสบรรยากาศแบบอลาสก้า เข้าทางสู่เส้นทางธรรมชาติอันงดงาม วิ่งไปตามแนวคดโค้งลัดเลาะชายฝั่ง เทิร์นอะเกน อาร์ม ไปตามชายฝั่งผ่านเส้นทางชมธารน้ำแข็ง ป่าสน ที่งดงามอีกเส้นทางหนึ่ง ถึงสกีรีสอร์ททอยสก็้า เดินทางถึงรีสอร์ท จากนั้นนำท่าน



[โดยสารกระเช้าขึ้นสู่จุดชมวิวบนยอดเขาเอสก้า\(Alyeska mountain cableway\)](#) ด้านบนยอดเขาจะมีจุดชมวิว, ร้านขายของที่ระลึก, ภัตตาคารร้านอาหาร และลานหิมะให้ท่านได้สัมผัสความเย็นอย่างเต็มที่ อิสระทุกท่านตามอัธยาศัย

เที่ยง บริการอาหารกลางวัน ณ ภัตตาคาร

[นำท่านชมเมืองแอนเคอเรจ](#) เมืองหลวงของรัฐอลาสก้า บนพื้นที่กว่าห้าแสนตารางไมล์ ใหญ่และกว้างเป็นอย่างมาก ถึงกระนั้นแผ่นดินอันกว้างใหญ่นี้ก็มีประชากรอยู่ไม่มากนัก ให้ท่านได้ชมจุดสำคัญของเมืองและแวะถ่ายรูปเป็นที่ระลึก แวะชมสวน Cuddy Family Midtown Park สวนกลางเมืองศูนย์รวมของชาวแอนเคอเรจ [นำท่านสู่สวนสาธารณะ \(Earthquake Park\)](#) ตั้งอยู่ริมทะเลจะมองเห็นมุมสูงของเมืองแอนเคอเรจทั้งหมดและภาพของตึกสูงมีภูเขาหิมะอยู่ด้านหลัง ผ่านชมเมืองแอนเคอเรจ (Anchorage) เป็นเมืองที่ก้าวหน้าและใหญ่ที่สุดของอลาสก้า เป็นศูนย์กลางทางเศรษฐกิจสำคัญของรัฐ จากบริเวณสวนเอิร์ธควอ ท่านจะมองเห็นตัวเมืองที่มีภูเขาหิมะ Chugach Mt. ตระหง่านโอบล้อมเมืองอยู่อย่างสวยงาม



ค่ำ รับประทานอาหารค่ำ ณ ภัตตาคาร

ที่พัก: [ที่พักรวม Marriott Anchorage Hotel / Captain Cook Hotel / Hilton Hotel](#)

[Sheraton Hotel / หรือเทียบเท่าระดับใกล้เคียง\(9\)](#)

วันที่สิบเอ็ดของการเดินทาง(11) แองเคอเรจ – ลอส แองเจลิส

เช้า รับประทานอาหารเช้า ณ โรงแรมที่พัก / อิสระทุกท่านพักผ่อนตามอัธยาศัย จากนั้นนำท่านเดินทางสู่สนามบิน

11.55 นำท่านออกเดินทางสู่สนามบินลอส แองเจลิส โดยสายการบินภายใน เที่ยวบินที่.....

18.05 เดินทางถึงสนามบินลอส แองเจลิส นำท่านรับสัมภาระ จากนั้นนำท่านเข้าสู่ตัวเมือง ลอสแอนเจลิส” (LOS ANGELES) หรือที่รู้จักกันในนาม แอล.เอ.(L.A.) ตั้งอยู่ทางตอนใต้ของรัฐแคลิฟอร์เนีย เป็นเมืองศูนย์กลางทางด้านเศรษฐกิจ มีวัฒนธรรมที่หลากหลาย เพราะมีประชากรหลายเชื้อชาติอาศัยอยู่ อีกทั้งยังเป็นเมืองศูนย์กลางด้านอุตสาหกรรมความบันเทิง เพราะเป็นที่ตั้งของฮอลลีวูด บริษัทผู้ผลิตภาพยนตร์ชื่อดังของโลก นอกจากนี้ ลอสแอนเจลิส ยังเป็นเมืองที่มีความหลากหลายของแหล่งท่องเที่ยว อาทิ สวนสนุก สิ่งก่อสร้างสถาปัตยกรรม พิพิธภัณฑ์อาร์ท แกลลอรี่ โรงละคร ห้างสรรพสินค้า รวมทั้งร้านอาหาร บาร์ ไนต์คลับ ที่ช่วยสร้างสีสัน

ค่ำ บริการอาหารค่ำ ณ ภัตตาคาร / นำท่านเดินทางเข้าสู่ที่พัก

พักที่: [Holiday Inn Hotel / หรือเทียบเท่าระดับใกล้เคียง](#)

วันที่สิบสองของการเดินทาง(12) ลอส แองเจลิส – ชมเมือง – ช้อปปิ้ง เอาท์เล็ต – สนามบิน

เช้า บริการอาหารมื้อเช้า ณ ห้องอาหารของโรงแรม

นำท่านชม “มหานครลอสแอนเจลิส” (LOS ANGELES) (L.A.) ซึ่งเป็นเมืองใหญ่ที่มีประชากรมากที่สุดอันดับ 2 ในสหรัฐอเมริกา และเป็นหนึ่งในศูนย์กลางทางด้านเศรษฐกิจ วัฒนธรรม และการบันเทิงลอสแอนเจลิส ตั้งอยู่ในมลรัฐแคลิฟอร์เนีย ชื่อเมืองลอสแอนเจลิสมาจากคำว่า โลสอังเคลอส (Los Ángeles) นำท่าน ผ่านชม ย่านธุรกิจสำคัญ ย่านไชน่าทาวน์ ศาลาว่าการเมืองมิวสิกเซ็นเตอร์ ถนนฮอลลีวูด เบเวอร์รี่ฮิลล์ ถนนโรดิโอ ไดรฟ์ (RODEO DRIVE) ในย่าน BEVERLY HILL ซึ่งเป็นย่านช้อปปิ้งที่หรูหราที่สุดในแอลเอ พร้อมกันนี้ยังเป็นย่านที่มีดาราสฮอลลีวูด อาศัยอยู่มากมาย ชมบริเวณไชนีสเธียเตอร์ (CHINESE THEATRE) ซึ่งท่านจะได้ถ่ายรูปกับรอยมือ รอยเท้าของเหล่าดาราชื่อดัง ที่ประทับไว้พร้อมชื่อจารึกของคาราตุ๊กตาทองบนถนนฮอลลีวูด



นำท่านชม ฮอลลีวูดวอล์ค ออฟเฟม (HOLLYWOOD WALK OF FAME)

เป็นทางเท้าที่อยู่สองข้างทางถนนฮอลลีวูด บูเลวาร์ด ในทิศตะวันออก-ตะวันตก และไวน์ สตรีท ในทิศเหนือ-ใต้ ตั้งอยู่ในฮอลลีวูด ลอสแอนเจลิส รัฐแคลิฟอร์เนียสหรัฐอเมริกา เป็นระยะทางเดินเท้าทั้งสิ้น 3 1/2 ไมล์ ฮอลลีวูดวอล์ค ออฟ เฟม ประดับด้วยแผ่นหินตบแต่งเป็นรูปดาวห้าแฉก จำนวนมากกว่า 2000 ดวง จารึกชื่อ ของนักแสดงและบุคคลที่มีชื่อเสียงในวงการมาจา 5 วงการ ซึ่งถือเป็นเกียรติสูงสุดสำหรับผู้ที่ได้รับคัดเลือก ให้จารึกชื่อ คือ วงการภาพยนตร์ / วงการโทรทัศน์ / วงการดนตรี / วงการวิทยุ / วงการละครเวที



เที่ยง บริการอาหารกลางวัน ณ ภัตตาคารอาหาร

ท่านเดินทางสู่ “**ซีทาเดล เอาท์เลท เซ็นเตอร์**” (CITADEL OUTLET) ซึ่งสถานที่ช้อปปิ้งมีสถานที่ตั้งที่ใหญ่และเป็นเอาท์เล็ตที่ใหญ่ที่สุดในนครลอสแอนเจลิส มีบริเวณใหญ่โตและกว้างขวาง ประกอบด้วยร้านค้าแบรนด์เนมดังทั้งหลายที่มีร้านค้าอยู่มากกว่า 115 ร้าน และราคาลดถึง 30 - 70 % จากราคาปกติของสินค้าแบรนด์เนม เหมาะสำหรับทุกท่าน ทุกวัย เช่น BOSS , GUESS , NINE WEST ,



H&M , COACH , BILLABONG , CALVIN KLEIN , DKNY , SUPERDRY , VANS , GAPS , OLD NAVY , POLO RALPH LAUREN , NIKE , KATE SPADE , LEVI'S , MICHAEL KORS , LACOST และอื่น ๆ อีกมากมาย
อิสระให้ท่านได้เดินเล่นหรือจะเลือกนั่งจิบชา กาแฟ ที่มาจำหน่ายหลากหลายจุดในเอ๊าท์เลทแห่งนี้

ค่า บริการอาหารมีค่า ณ ภัตตาคาร / นำท่านออกเดินทางสู่สนามบินลอส แองเจลิส

วันที่สิบสามของการเดินทาง(13) ลอส แองเจลิส – ไทเป(ไต้หวัน)

00.45 น. ออกเดินทางสู่ ท่าอากาศยานนานาชาติไทเป (ไต้หวัน) โดยสายการบิน ไชน่าแอร์ไลน์ เที่ยวบินที่ CI017

*** บินผ่านเส้นแบ่งเวลาสากล ***

วันที่สิบสี่ของการเดินทาง(13) ไทเป – กรุงเทพฯ

05.00 น. เดินทางถึง สนามบินไทเป (ไต้หวัน) เพื่อแวะพักผ่อนเปลี่ยนเครื่อง

07.10 น. ออกเดินทางสู่สนามบินสุวรรณภูมิ กรุงเทพมหานคร ประเทศไทย โดยสายการบินไชน่าแอร์ไลน์ เที่ยวบินที่ CI833

09.45 น. เดินทางถึง ท่าอากาศยานสุวรรณภูมิ โดยสวัสดิภาพ

*** หมายเหตุ...โปรแกรมการเดินทางอาจเปลี่ยนแปลงได้ตามความเหมาะสม เนื่องจากสภาพ ลม พายุ อากาศ, การล่าช้าอันเนื่องมาจากสายการบิน และสถานการณ์ในต่างประเทศที่ทางคณะเดินทางในขณะนั้น เพื่อความปลอดภัยในการเดินทาง โดยบริษัทฯ ได้มอบหมายให้ หัวหน้าทัวร์ผู้นำทัวร์ มีอำนาจตัดสินใจ ณ ขณะนั้นทั้งนี้การตัดสินใจ จะคำนึงถึงผลประโยชน์ของหมู่คณะเป็นสำคัญ เมื่อท่านทำการจองและชำระเงินมัด

อัตราค่าบริการปี 2024 รวมค่าวีซ่าแคนาดา(ห้องพักแบบ Inside Cabin)

กำหนดการเดินทาง	ผู้ใหญ่ พักห้องละ 2 ท่าน	เด็กอายุต่ำกว่า 12 ปี พักกับผู้ใหญ่ 1 ท่าน	เด็กอายุต่ำกว่า 12 ปี พักกับผู้ใหญ่ 2 ท่าน (เสริมเตียง)	พักเดี่ยว
15 – 28 พ.ค.67	209,900	209,900	209,900	59,900
12 – 25 มิ.ย.67	209,900	209,900	209,900	59,900
07 – 20 ส.ค.67	209,900	209,900	209,900	59,900
04 – 17 ก.ย.67	199,900	199,900	199,900	59,900

ห้องพักมีระเบียง(Balcony) เพิ่มท่านละประมาณ 30,000.- บาท(ราคาขึ้นอยู่กับจำนวนห้องที่เหลืออยู่ ณ วันจอง)

หากท่านสนใจการเดินทางช่วงเดือนอื่น โปรดติดต่อสอบถามเจ้าหน้าที่ฝ่ายขาย

ต้องการเดินทางโดยชั้นธุรกิจ (Business Class) กรุณาสอบถามราคาเพิ่มเติมจากเจ้าหน้าที่บริษัทฯ

➤ อัตราค่าบริการดังกล่าวยังไม่รวมค่าวีซ่าเข้าประเทศสหรัฐอเมริกา(ค่าใช้จ่าย 11,000 บาท)

ข้อมูลห้องพักในเรือสำราญ Radiance of The Seas

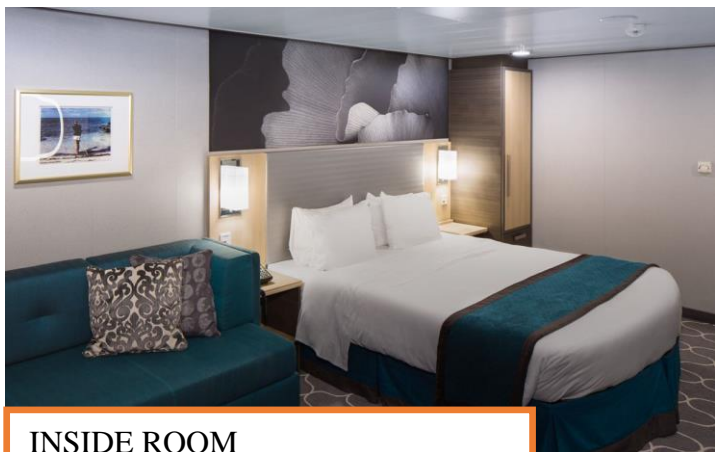

INSIDE ROOM



BALCONY ROOM

- > กรุ๊ปหมู่คณะเดินทางตั้งแต่ 15 ท่านขึ้นไปสามารถกำหนดวันเดินทางตามความต้องการของหมู่คณะของท่าน
- > หมายเหตุ: โรงแรม ที่อเมริกาและแคนาดา ไม่มีห้องพักแบบ 3 เตียง สำหรับนอน 3 ท่าน แต่จะเป็นเตียงขนาดควีนไซท์ สองเตียงในหนึ่งห้อง(ไม่มีเตียงเสริม)

อัตราค่าบริการนี้รวม

- ❖ ค่าตั๋วเครื่องบินไป-กลับ กรุงเทพฯ- แวนคูเวอร์ // แอล.เอ.-กรุงเทพฯ และไฟล์ภายในจาก แองเคอเรจ-ลอสแอนเจลิส
- ❖ โรงแรมที่พักตามระบุ หรือเทียบเท่าในระดับเดียวกัน โรงแรมส่วนใหญ่ในแคนาดาจะไม่มีเครื่องปรับอากาศ เนื่องจากอยู่ในแถบที่มีอุณหภูมิต่ำและราคาโรงแรมจะปรับขึ้น 3-4 เท่าตัว หากวันเข้าพักตรงกับงานเทศกาลเทรดแฟร์ หรือการประชุมต่างๆ อันเป็นผลที่ทำให้ต้องมีการปรับเปลี่ยนย้ายเมือง โดยคำนึงถึงความเหมาะสมเป็นหลัก
- ❖ ค่าธรรมเนียมในการยื่นวีซ่าแคนาดา และค่าธรรมเนียมวีซ่า ทางสถานทูตไม่คืนให้ท่านไม่ว่าท่านจะผ่านการพิจารณาหรือไม่ก็ตาม
- ❖ ค่าอาหารที่ระบุในรายการ ให้ท่านได้ลิรสกับอาหารท้องถิ่นในแต่ละประเทศ
- ❖ ค่าบริการนำทัวร์โดยหัวหน้าทัวร์ผู้มีประสบการณ์นำเที่ยวให้ความรู้ และคอยดูแลอำนวยความสะดวกตลอดการเดินทาง 1 ท่าน
- ❖ ค่าประกันสุขภาพและอุบัติเหตุในการเดินทางวงเงินท่านละ 2,000,000 บาท
- ❖ ค่ายกกระเป๋าใบใหญ่ท่านละ 2 ใบ น้ำหนักไม่เกินใบละ 20 กก. ส่วนกระเป๋าใบเล็กถือขึ้นเครื่องบินอยู่ในความดูแลของท่านเองไม่เกิน 7 กก.
- ❖ ค่าทิปพนักงานบริการในเรือ 120 USD(รวมแล้ว)

อัตราค่าบริการนี้ไม่รวม

- ❖ ค่าธรรมเนียมการทำวีซ่า VISA เข้าประเทศอเมริกา
- ❖ ค่าภาษีมูลค่าเพิ่ม 7% และค่าภาษีหัก ณ ที่จ่าย 3%
- ❖ ค่าดำเนินการทำหนังสือเดินทาง (พาสปอร์ต)
- ❖ ค่าใช้จ่ายส่วนตัว อาทิ ค่าโทรศัพท์, ค่าซักรีด, ค่าเครื่องดื่มและอาหารนอกเหนือจากที่ระบุในรายการ

- ❖ ค่าพคผันของภาษีน้ำมันที่ทางสายการบินแจ้งเปลี่ยนแปลงกะทันหัน
- ❖ ค่าทิปหัวหน้าทัวร์จากเมืองไทย 100 บาท / ท่าน / วัน (1,200 บาท หากท่านประทับใจในการบริการ)

การจองและชำระเงิน

- ❖ กรุณาจองล่วงหน้าพร้อมชำระงวดแรก **100,000** บาท ก่อนการเดินทาง พร้อมพร้อมหนังสือเดินทาง และค่าใช้จ่าย ส่วนที่เหลือกรุณาชำระก่อนการเดินทางไม่น้อยกว่า 30 วัน มิฉะนั้นจะถือว่าท่านยกเลิกการเดินทาง
- ❖ บริษัทฯ ขอสงวนสิทธิ์ยกเลิกการเดินทางก่อนล่วงหน้า 10 วัน ซึ่งจะเกิดขึ้นได้ก็ต่อเมื่อไม่สามารถทำกรุ๊ปได้อย่างน้อย 15 ท่าน และหรือ ผู้ร่วมเดินทางในคณะไม่สามารถผ่านการพิจารณาวีซ่าได้ครบ 15 ท่าน ซึ่งในกรณีนี้ ทางบริษัทฯ ยินดีคืนเงินให้ทั้งหมดหักค่าธรรมเนียมวีซ่า หรือจัดหาคณะทัวร์อื่นให้ ถ้าท่านต้องการ
- ❖ บริษัทฯ ขอสงวนสิทธิ์ที่จะเปลี่ยนแปลงรายละเอียดบางประการในทัวร์นี้ เมื่อเกิดเหตุจำเป็น สุดวิสัย จนไม่อาจแก้ไขได้ และจะไม่รับผิดชอบใดๆ ในกรณีที่สูญหาย สูญเสียหรือได้รับบาดเจ็บ ที่นอกเหนือความ รับผิดชอบของหัวหน้าทัวร์และเหตุสุดวิสัยบางประการเช่น การนัดหยุดงาน ภัยธรรมชาติ การจลาจล ต่างๆ
- ❖ เนื่องจากรายการทัวร์นี้เป็นแบบเหมาจ่ายเบ็ดเสร็จ หากท่านสละสิทธิ์การใช้บริการใดๆตามรายการ หรืออุกฤษฏีเส การเข้าประเทศไม่ว่าในกรณีใดก็ตาม ทางบริษัทฯ ขอสงวนสิทธิ์ไม่คืนเงินในทุกกรณี
- ❖ เมื่อท่านได้ชำระเงินมัดจำหรือทั้งหมด ไม่ว่าจะเป็นการชำระผ่านตัวแทนของบริษัทฯ หรือชำระโดยตรงกับทางบริษัท ทางบริษัทฯ จะขอถือว่าท่านรับทราบและยอมรับในเงื่อนไขต่างๆของบริษัทฯ ที่ได้ระบุไว้โดยทั้งหมด

เงื่อนไขการยกเลิก

1. ยกเลิกก่อนการเดินทาง 30 วัน – คืนค่าใช้จ่ายทั้งหมด ยกเว้นกรุ๊ปที่เดินทางช่วงวันหยุด หรือเงินค่ามัดจำที่ต้อง การันตีที่นั่งกับสายการบิน หรือ กรุ๊ปที่มีการการันตีค่ามัดจำที่พักโดยตรงหรือ โดยการผ่านตัวแทนในประเทศ หรือ ต่างประเทศและไม่อาจขอคืนเงินได้ (ค่าใช้จ่ายตามความเป็นจริง)
2. ยกเลิกก่อนการเดินทาง 16 – 29 วันขึ้นไป – เก็บค่าใช้จ่าย 50 % ของราคาทัวร์
3. ยกเลิกก่อนการเดินทาง 1 – 15 วัน – เก็บค่าบริการทั้งหมด 100 %

เอกสารที่ใช้ประกอบในการยื่นวีซ่า VISA CANADA

- ❖ หนังสือเดินทางที่เหลืออายุใช้งานไม่ต่ำกว่า 6 เดือน และมีหน้าพาสปอร์ตว่างอย่างน้อย 5 หน้า
 - ❖ รูปถ่ายสี (ต้องถ่ายไว้ไม่เกิน 3 เดือน ฉากหลังเป็นสีขาวเท่านั้น) ขนาด 2 นิ้ว จำนวน 3 รูป ขึ้นอยู่กับประเทศที่จะเดินทาง
 - ❖ หลักฐานแสดงสถานะการทำงานตัวจริง 1 ชุด (ภาษาอังกฤษ)
 - * ค้าขาย หลักฐานทางการค้า เช่น ใบรับรองจากกระทรวงพาณิชย์หรือใบทะเบียนการค้าที่มีชื่อผู้เดินทาง อายุย้อนหลังไม่เกิน 3 เดือนนับจากเดือนที่จะเดินทาง
 - * พนักงานและผู้ถือหุ้น หนังสือรับรองการทำงานเป็นภาษาอังกฤษ
 - * ข้าราชการและนักเรียน หนังสือรับรองจากต้นสังกัด
 - ❖ หลักฐานแสดงฐานะการเงิน (สถานทูตไม่รับบัญชีกระแสรายวัน)
 - * สำเนาสมุดเงินฝากประจำ หรือ ออมทรัพย์ โดยละเอียดทุกหน้า ย้อนหลัง 6 เดือน พร้อมด้วยหนังสือรับรองจากธนาคาร
- กรุณาสะกดชื่อให้ตรงกับหน้าพาสปอร์ต และหมายเลขบัญชีเล่มเดียวกับสำเนาที่ท่านจะใช้ยื่นวีซ่า (ใช้เวลาดำเนินการขอ

ประมาณ 5 วันทำการ)

* เด็กใช้เอกสารร่วมกับบิดา-มารดา

*สามี-ภรรยาที่มีการจดทะเบียนสมรส สามารถใช้เอกสารการเงินร่วมกันได้ แต่ให้ถ่ายสำเนาแยกคนละชุด

❖ **กรณีเด็กอายุต่ำกว่า 20 ปีบริบูรณ์**

หากเด็กไม่ได้เดินทางกับบิดา/มารดาคนใดคนหนึ่ง หรือบิดามารดาไม่ได้เดินทางทั้งสองคน ต้องมีจดหมายยินยอมให้เดินทางไปต่างประเทศจากบิดา & มารดา ซึ่งจดหมายต้องออกโดยที่ว่าการอำเภอ

❖ **สำเนาบัตรประชาชน หรือ สำเนาสูติบัตร 1 ชุด**

❖ **สำเนาทะเบียนบ้าน 1 ชุด**

❖ **สำเนาทะเบียนสมรส หรือ ทะเบียนหย่า 1 ชุด**

❖ **สำเนาใบเปลี่ยนชื่อ-สกุล (ถ้ามี) 1 ชุด**

❖ การบิดเบือนข้อเท็จจริงประการใดก็ตามอาจจะถูกระงับมิให้เดินทางเข้าประเทศในกลุ่มเขงกันเป็นการถาวร และถึงแม้ว่าท่านจะถูกปฏิเสธวีซ่าสถานทูตไม่คืนค่าธรรมเนียมที่ได้ชำระไปแล้วและหากต้องการขอยื่นคำร้องใหม่ก็ต้องชำระค่าธรรมเนียมใหม่ทุกครั้ง

❖ หากสถานทูตมีการสุ่มเรียกสัมภาษณ์บางท่าน ทางบริษัทฯขอความร่วมมือในการเชิญท่านไปสัมภาษณ์ตามนัดหมายและโปรดแต่งกายสุภาพ ทั้งนี้ทางบริษัทฯ จะส่งเจ้าหน้าที่ไปอำนวยความสะดวก และประสานงานตลอดเวลาและหากสถานทูตขอเอกสารเพิ่มเติมทางบริษัทใคร่ขอรบกวนท่านจัดส่งเอกสารดังกล่าวเช่นกัน

❖ กรณีที่ท่านยกเลิกการเดินทางภายหลังจากได้วีซ่าแล้ว ทางบริษัทฯขอสงวนสิทธิ์ในการแจ้งสถานทูตยกเลิกวีซ่าของท่าน เนื่องจากการขอวีซ่าในแต่ละประเทศจะถูกบันทึกไว้เป็นสถิติในนามของบริษัทฯ

❖ ทางสถานทูตจะรับพิจารณาเฉพาะท่านที่มีเอกสารพร้อมและมีความประสงค์ที่จะเดินทางไปท่องเที่ยวยังประเทศตามที่ระบุเท่านั้น การปฏิเสธวีซ่าอันเนื่องมาจากหลักฐานในการขอขึ้นวีซ่าปลอมหรือผิดวัตถุประสงค์ในการยื่นขอวีซ่าท่องเที่ยว ทางบริษัทฯ ขอสงวนสิทธิ์ในการคืนเงิน โดยจะหักค่าใช้จ่ายที่เกิดขึ้นจริงและจะคืนให้ท่านหลังจากตัวร้อออกเดินทางภายใน 20 วัน โปรแกรมการเดินทางอาจเปลี่ยนแปลงได้ตามความเหมาะสม ทั้งนี้จะคำนึงถึงประโยชน์และความปลอดภัยของผู้เดินทางเป็นหลัก
