



COLORFUL HOLIDAY TRAVEL CO.,LTD
บริษัท คัลเลอร์ฟูล ฮอลิเดย์ ทราเวล จำกัด



12 RAMINTRA 35 RAMINTRA RD, ANUSAOWARI, BANGKHEN, BANGKOK 10220
 12 ซอยรามอินทรา 35 แขวงอนุสาวรีย์ เขตบางเขน กรุงเทพฯ 10220
 HOTLINE : 081 466 1335 / 081 361 9581 / 081 604 4858 www.colorfulholidaytour.com



KEU030923-EK

Europe With Love
SWITZERLAND
GERMANY AUSTRIA

Zurich Bern Spiez Grindelwald Chur
 Schwanga Innsbruck Salzburg Gosau Hallstatt Vienna

โดยสายการบิน Emirates Airline (EK) **9D 6N** Emirates



พีชิต 2 ยอดเฑา
Jungfrauoch Top of Europe
ยอดเฑา Glacier 3000

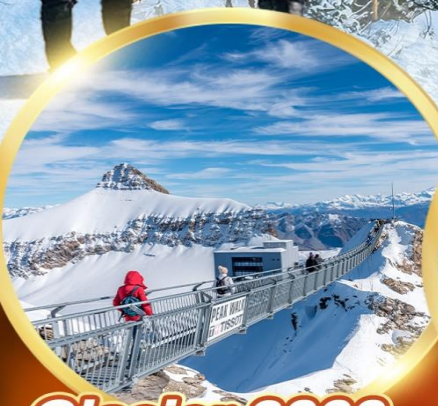

Glacier 3000

- นั่งรถไฟสายโรแมนติก ไทยเดิน พาส
- นั่งกระเช้าลอยฟ้าใหม่ล่าสุด
- Eiger Express จุงเฟรา
- กรินเดลวัลด์ หมู่บ้านสวย วิวสุดอลังการ
- นอยชวานสไตน์ ปราสาทแห่งเทพนิยาย
- อินส์บรุค เมืองสีลูกกวาดของเทือกเขาแอลป์
- หลังคาทองคำ แห่งเมืองอินส์บรุค
- ชมโรงงานผลิตคริสตล สวารอฟสกี



Hallstatt

- รัมเซา หมู่บ้านที่มีวิวทิวทัศน์สวยงาม
- โบสถ์ Parish Church of St. Sebastian
- เมืองซาลส์บวร์ก บ้านเกิดโมซาร์ท
- หมู่บ้านโกเซา และทะเลสาบโกเซา
- ฮัลล์สตัดท์ เมืองริมทะเลสาบสวยที่สุดในโลก
- พระราชวังโฮฟบวร์ค
- พระราชวังเซินบรุนน์

119,999 ราคาเริ่มต้น

22 FEB - 01 MAR 24 (วันมาฆบูชา)
 12 -20 MAR 24
 09 - 17 APR 24 (สงกรานต์)
 23 APR - 01 MAY 24 (วันแรงงาน)

ที่พักระดับ 4 ดาว ★★★★★
 สุดพิเศษ!!! เมนูฟองดูว์ Ribs of Vienna
 ซอปปิ้งสุดมัน! Karntner Strasse, Getreidegasse



การันตีด้วยรางวัล Thailand Tourism Awards ปีที่ 11 - 13 โดยการท่องเที่ยวแห่งประเทศไทย Tourism Authority of Thailand

รางวัลที่รับรองคุณภาพสินค้าและบริการทางการท่องเที่ยว ด้วยมาตรฐานการท่องเที่ยวอย่างยั่งยืน รับผิดชอบต่อสังคม และสิ่งแวดล้อม

รางวัล
อุตสาหกรรมท่องเที่ยว
ดีเด่นในประเทศ
 Thailand Tourism Awards 2017

การันตีความสำเร็จ
 ด้วยรางวัล
มาตรฐานธุรกิจนำเที่ยว
The GOOD Level
 จาก กรมการท่องเที่ยว
 กระทรวงการท่องเที่ยวและกีฬา

รางวัล
TOURISM BUSINESS STANDARD
FORM 2015-2016
 DEPARTMENT OF TOURISM

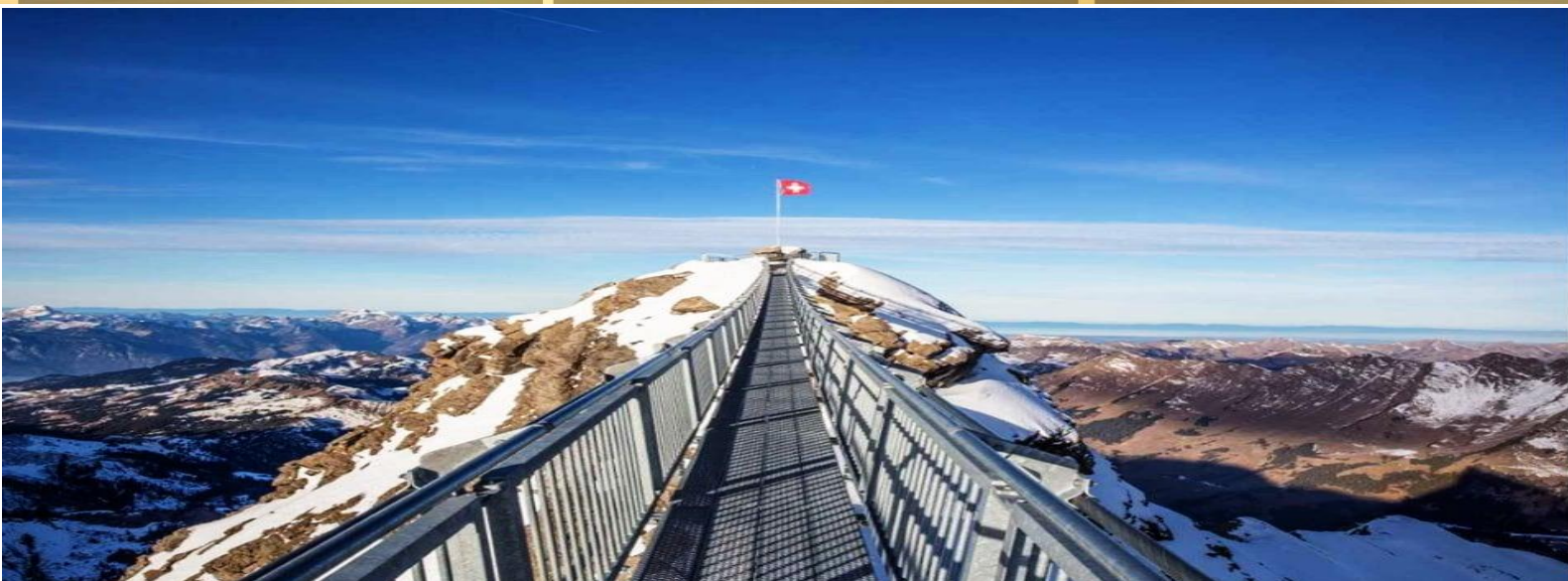

1

กรุงเทพ(สนามบินสุวรรณภูมิ)

21.00 น. คณะพร้อมกัน ณ อาคารผู้โดยสารขาออกระหว่างประเทศชั้น 4 สนามบินสุวรรณภูมิเคาน์เตอร์สายการบินเอมิเรตส์แอร์ไลน์(EK) พบเจ้าหน้าที่ของบริษัทฯ คอยให้การต้อนรับและอำนวยความสะดวก

2

ซูริก-เบิร์น-บ่อหมีสีน้ำตาล-นาฬิกาไข้ท์ คล็อคเค่นทรัม-หมู่บ้านเลดีอาเบลอเรตส์

01.05 น. ออกเดินทางสู่ สนามบินเมืองซูริก ประเทศสวิตเซอร์แลนด์ โดยสายการบินเอมิเรตส์แอร์ไลน์ (EK) เที่ยวบินที่ EK385 (01.05-05.00) / EK87 (08.25-12.25) ใช้ระยะเวลาในการเดินทางประมาณ 16 ชั่วโมง 25 นาที (รวมเวลาแวะเปลี่ยนเครื่องที่สนามบินเมืองดูไบ ประเทศสหรัฐอาหรับเอมิเรตส์) บริการอาหารและเครื่องดื่มบนเครื่อง

12.25 น. เดินทางถึงสนามบินเมืองซูริก ประเทศสวิตเซอร์แลนด์ (ปลายเดือน มี.ค.-ต.ค เวลาท้องถิ่นช้ากว่าประเทศไทย 5 ชั่วโมง พ.ย.-ต้นเดือน มี.ค. เวลาท้องถิ่นช้ากว่าประเทศไทย 6 ชั่วโมง)

หลังผ่านพิธีตรวจคนเข้าเมืองแล้ว นำท่านเดินทางสู่ เมืองเบิร์น(Bern) เมืองหลวงของสวิตเซอร์แลนด์ มีหมีสีน้ำตาลเป็นสัญลักษณ์ เป็นเมืองหลวงที่มีความเก่าแก่สวยงาม เป็นเมืองที่มีแม่น้ำล้อมรอบไว้ทั้ง 3 ด้าน ชื่อว่า “เบิร์น” มาจากคำว่าแบร์ ซึ่งแปลว่า หมี เป็นสัตว์ในยุตแบร์ชโกลด์นำมาตั้งชื่อเมือง เป็นการตั้งชื่อเมืองตามสัตว์ที่เจอเป็นตัวแรก หมีจึงกลายมาเป็นสัญลักษณ์ของเมืองมาจนถึงทุกวันนี้



แม้กระทั่งยังเป็นรูปหมี ถึงขยะรูปหมี ร้านค้า โรงแรมหลายแห่งก็เป็นรูปหมี ของฝากของที่ระลึกก็มี

นำท่านชม **บ่อหมีสีน้ำตาล** สัตว์ที่เป็นสัญลักษณ์ของกรุงเบิร์น นำท่านชมมาร์กาสเซ **ย่านเมืองเก่า** ปัจจุบันเต็มไปด้วยร้านดอกไม้และบูติก เป็นย่านที่ปลอดรถยนต์ จึงเหมาะกับการเดินเที่ยวชมอาคารเก่าอายุ 200-300 ปี นำท่านลัดเลาะชม **ถนนจังก์เคอร์นกาสเซ (Junkerngasse Road)** ถนนที่มี



ระดับสูงสุดของเมืองนี้ ถนนกรัมกาสเซ ซึ่งเต็มไปด้วยร้านภาพวาดและร้านขายของเก่าในอาคารโบราณ ชม **นาฬิกาไซท์ คล็อคเค้นทรัม (Zytlogge Clock Tower)** อายุ 800 ปี ที่มี “ไซร์” ให้ดูทุกๆ ชั่วโมงในการตีบอกเวลาแต่ละครั้ง นำท่านแวะถ่ายรูปกับโบสถ์ Munster สิ่งก่อสร้างทางศาสนาที่ใหญ่ที่สุดในประเทศสวิตเซอร์แลนด์ ถูกสร้างขึ้นในปี ค.ศ. 1421 ประตูละเอียดที่บรรยายถึงการตัดสินใจครั้งสุดท้ายของพระเจ้า

จากนั้นนำท่านเดินทางสู่ **หมู่บ้านเลดีอาเบลอเรตส์ (Les Diablerets)** หมู่บ้านสวิสชาเลตต์ที่มีเอกลักษณ์ Les Diablerets ใจกลางเทือกเขา Vaudoises Alps หมู่บ้านแห่งนี้เปี่ยมด้วยเสน่ห์ด้วย

สถาปัตยกรรมกระท่อมทั้งหลัง โดยยังคงรักษามรดกทางวัฒนธรรมไว้พร้อมๆ กับการพัฒนา ตื่นตาไปกับธารน้ำแข็งอันยิ่งใหญ่ที่ความสูง 3,000 เมตรเหนือระดับน้ำทะเล

เย็น

รับประทานอาหารเย็น ณ ภัตตาคาร

พักที่ Hotel Eurotel Victoria Les Diablerets หรือเทียบเท่าระดับ 4 ดาว

(*โรงแรมที่นำเสนอเป็นการนำเสนอเบื้องต้นเท่านั้น ชื่อโรงแรมที่พักทางบริษัทจะทำการแจ้ง 3 - 5 วันก่อนการเดินทาง เนื่องจากโรงแรมมีจำนวนจำกัด หากเต็มทางบริษัทขอสงวนสิทธิ์ไปนอนเมืองใกล้เคียงแทน**)



3 กลาเชียร์ 3,000-รถไฟสายโรแมนติก โกลเด็น พาส-เมืองกรินเดลวาร์ล

เช้า รับประทานอาหารเช้า ณ โรงแรม

นำท่านเดินทางสู่เมืองไกล เดอ ปียง (Col De Pillon) เมืองที่ตั้งของสถานีกระเช้าไฟฟ้าขนาดใหญ่ที่จุผู้โดยสารได้ถึง 125 คน นำท่านขึ้นกระเช้ายักษ์ ขึ้นสู่เขากลาเชียร์ 3000 (Glacier 3000) นำท่านเดินข้าม” The Peak Walk by Tissot” สะพานแขวนที่มีความยาว 107 เมตร ข้ามหน้าผาที่ระดับความสูง 3,000 เมตร ท่านจะได้ชมทัศนียภาพที่สวยงามของเทือกเขาแอลป์ อันสวยงามแบบกว้างไกลสายตา อีศระให้ท่านเพลิดเพลินกับกิจกรรมตื่นเต้นสนุกสนาน เช่น การนั่งรถ Snow Bus , การนั่งถาดเลื่อน Snow Sled



กลางวัน

รับประทานอาหารกลางวัน ณ ภัตตาคาร

เดินทางสู่ **สถานีสตาตต์ (Gstaad)** นำท่านนั่ง **รถไฟสายโรแมนติก โกลเด้น พาส (Golden Pass Line)** เป็นรถไฟสายชมวิวยอดนิยมที่มีชื่อเสียงของสวิตเซอร์แลนด์ โดยตัวรถไฟนั้นจะเป็นกระจกรอบด้านให้เราสามารถมองวิวทิวทัศน์ด้านนอกได้อย่างพาโนรามาตลอดเส้นทางทัศนียภาพเหนือคำบรรยาย ชมวิวภูเขา หุบเขา และบ้านเรือนสไตล์สวิสที่มีความงดงามเป็นเอกลักษณ์ไม่เหมือนใคร **สู่ปลายทางสเปียซ (Spiez)** เมืองแสนสวยที่ตั้งอยู่บนชายฝั่งทะเลสาบฐานท่ามกลางเนินเขาและไร่องุ่นของรัฐเบอร์นีสโอเบอร์แลนด์ ท่าเลที่ตั้งอันงดงามเป็นแม่เหล็กดึงดูดทั้งผู้รักธรรมชาติ และผู้ชื่นชอบกีฬาทางน้ำ



นำท่านเดินทางสู่ **เมืองกรินเดลวาล์ (Grindelwald)** เมืองเล็กๆน่ารัก ที่โอบล้อมไปด้วยขุนเขา มีบ้านเรือนสไตล์สวิสตั้งเรียงรายลดหลั่นตามไหล่เขา สวยงามอย่างมากและ จุดเริ่มต้นของเส้นทางที่ เรียกว่าเป็นหนึ่งในเส้นทางที่สวยงามที่สุดในสวิตเซอร์แลนด์

เย็น

รับประทานอาหารเย็น ณ ภัตตาคาร สุดพิเศษ!!! เมนูฟองดูว์ เมนูประจำชาติของสวิส

พักที่ Hotel Sunstar Hotel & SPA Grindelwald หรือเทียบเท่า ระดับ 4 ดาว

*(**โรงแรมที่นำเสนอเป็นการนำเสนอเบื้องต้นเท่านั้น ชื่อโรงแรมที่พักทางบริษัทจะทำการแจ้ง 3 - 5 วันก่อนการเดินทาง เนื่องจากโรงแรมมีจำนวนจำกัด หากเต็มทางบริษัทขอสงวนสิทธิ์ไปนอนเมืองใกล้เคียงแทน**)*



4

พิชิตยอดเขาจุงเฟรา-เมืองคูร์

เช้า **รับประทานอาหารเช้า ณ โรงแรม**

นำท่านสู่สถานี **กรินเดลวาลด์ (Grindelwald Terminal)** เพื่อนั่งกระเช้าลอยฟ้าใหม่ล่าสุด **Eiger Express จุงเฟรา** กระเช้านี้ใช้เวลาในการเดินทางจากสถานีกรินเดลวาลด์ สู่สถานีไอเกอร์เกลดเชอร์เพียง 15 นาที และเปลี่ยนขึ้นรถไฟสู่อยอดจุงเฟรา (**Jungfrauoch Top of Europe**) ได้ในเวลาไม่เกิน 45 นาที ประหยัดเวลาจากการเดินทางโดยรถไฟแบบเดิมไปถึง 47 นาที (โดยสารรถไฟจากกริน



เดลวาลด์สู่ไคลเน่ ไซเดกก์ เพื่อต่อรถไฟจุงเฟราไปยังสถานีจุงเฟรายอด)

ชม **ยอดเขาจุงเฟรา (Jungfrau) TOP OF EUROPE** เมื่อถึงยอดเขาแล้วท่านจะได้สัมผัสกับทัศนียภาพอันงดงามของยอดเขามากมายที่ปกคลุมด้วยหิมะ ชม **ถ้ำน้ำแข็ง** 1,000 ปี ที่มีอายุเก่าแก่กว่า 1,000 ปี ชมงานแกะสลักน้ำแข็งที่สวยงามอยู่ใต้ธารน้ำแข็ง 30 เมตร เก็บภาพความสวยงามและยิ่งใหญ่ของธารน้ำแข็ง Aletsch ที่ยาวที่สุดในเทือกเขาแอลป์ จากนั้นอิสระให้ท่านได้สัมผัสและเล่นสนุกกับการเล่นหิมะอย่างเต็มที่เก็บภาพที่ระลึกบนลานกว้างที่เต็มไปด้วยหิมะขาวโพลนให้ท่านได้สนุกสนานอย่างเต็มอิ่ม

กลางวัน **รับประทานอาหารกลางวัน ณ ภัตตาคาร บนจุงเฟราร่วมวิวเขาแสนสวย**



นำท่านเดินทางสู่ **เมืองชัวร์ (Chur)** เมืองเล็กริมฝั่งแม่น้ำไรน์ทางตะวันออกของประเทศ สวิตเซอร์แลนด์ สัมผัสเสน่ห์ในสไตล์เมืองเก่าที่เรียบง่าย แต่สวยงาม ทั้งลวดลายบนประตูลักษณะ อาคารโบสถ์ หรือน้ำพุ โดยเฉพาะในย่านเมืองเก่า ซึ่งหลักฐานทางประวัติศาสตร์ชี้บ่งว่าเมืองนี้ก่อตั้ง ราว 3,500-3,900 ปีก่อนคริสตกาลทำให้ชัวร์เป็นหนึ่งในเมืองที่เก่าแก่ที่สุดของสวิตเซอร์แลนด์



เย็น

รับประทานอาหารเย็น ณ ภัตตาคาร

พักที่ Hotel Mercure Chur City West หรือเทียบเท่า ระดับ 4 ดาว

*(**โรงแรมที่นำเสนอเป็นการนำเสนอเบื้องต้นเท่านั้น ชื่อโรงแรมที่พักทางบริษัทจะทำการแจ้ง 3 - 5 วันก่อนการเดินทาง เนื่องจากโรงแรมมีจำนวนจำกัด หากเต็มทางบริษัทขอสงวนสิทธิ์ไปนอนเมืองใกล้เคียงแทน**)*

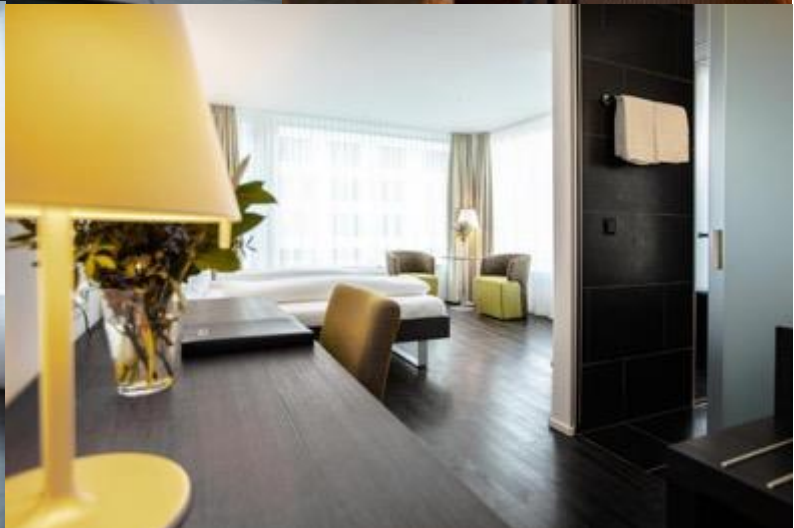

5 ปราสาทนอยชวานสไตน์-เมืองอินน์สbruk-ชมเมืองอินน์สbruk

เช้า **รับประทานอาหารเช้า ณ โรงแรม**

นำท่านเดินสู่ **เมืองชวังเกา (Schwanga)** เป็นเมืองชนบทในรัฐบาวาเรีย ประเทศเยอรมนี เมืองชวังเกาตั้งอยู่ติดกับชายแดนประเทศออสเตรีย ด้านตะวันตกเฉียงเหนือของเมืองอยู่ติดกับทะเลสาบฟอร์เกิน นำท่านเดินทางเข้าชม **ปราสาทนอยชวานสไตน์ (Neuschwanstein Castle)** แห่งบาวาเรีย ประเทศเยอรมนี ปราสาทสวยที่แม่แต่ราชาการ์ตูนวอลท์ดิสนีย์ ยังหลงใหลนำไปเป็นปราสาทเจ้าหญิงนิทราในสวนสนุกดิสนีย์แลนด์ ชมวิวทิวทัศน์อันงดงามของตัวปราสาทที่โดดเด่นและมีทะเลสาบและ



ธารน้ำ เปรียบได้กับปราสาท 3 ถดู ไม่ว่าจะท่านจะเดินทางไปเยือนในช่วงฤดูไหน ก็จะมีทัศนียภาพที่แตกต่างกันออกไป ทุกห้องในปราสาท ตกแต่งงดงาม

กลางวัน

รับประทานอาหารกลางวัน ณ ภัตตาคาร

นำท่านเดินทางสู่ **เมืองอินน์สbruck (Innsbruck)** หนึ่งในสามเมืองเอกด้านการท่องเที่ยวของประเทศออสเตรีย ตั้งอยู่ริมฝั่งแม่น้ำอินน์ “Inn River” และโอบล้อมไปด้วยเทือกเขาแอลป์ เดิมเป็นเมืองตากอากาศของจักรพรรดิแม็กซิมิเลียนแห่งราชวงศ์ฮอฟบวร์ก เพราะอากาศดีมากผู้ที่เข้ามาปกครองจักรวรรดิออสเตรียต่างก็ต้องติดใจมาพักผ่อนในเมืองแห่งนี้ ระหว่างทางท่านจะได้พบกับวิวสองข้างทางที่สวยงาม ตามถนนเส้นทางอัลไพน์ ผ่านทั้งเทือกเขาแอลป์ ทะเลสาบ หมู่บ้าน หุบหญ้า

นำท่านเข้าสู่ตัวเมืองนำท่านถ่ายรูปด้านนอกกับ **อาคารหลังคาทองคำ (Goldenness Dachl)** ที่สร้างขึ้นด้วยความประณีตละเอียดอ่อน และมีอายุเก่าแก่กว่า 500 ปี จนกลายเป็นสัญลักษณ์ของเมือง ประทับใจกับ เฮลบลิงเฮาส์ (Helblinghaus) ตึกสมัยโกธิคตอนปลายที่มีการเพิ่มศิลปะแบบโรโคโคเข้าไปในศตวรรษที่ 18 ทำให้ดูโดดเด่นและหรูหรายิ่งขึ้น โรงแรมโกลเดน เนอร์แอดเลอร์ (Goldener



Adler Hotel) สร้างตั้งแต่ ค.ศ.ที่16 เป็น โรงแรมที่เก่าแก่ที่สุดของเมืองและยังคงใช้ต้อนรับ อะคันตุกะ จากต่างแดน มาแล้วอย่างมากมาย อีสระให้ท่านเดินช้อปปิ้งตามอรัยาศัย

เย็น

รับประทานอาหารเย็น ณ ภัตตาคาร

พักที่ Hotel Grauer Bär หรือเทียบเท่า ระดับ 4 ดาว

*(**โรงแรมที่นำเสนอนี้เป็นการนำเสนอเบื้องต้นเท่านั้น ชื่อโรงแรมที่พักทางบริษัทจะทำการแจ้ง 3 - 5 วันก่อนการเดินทาง เนื่องจากโรงแรมมีจำนวนจำกัด หากเต็มทางบริษัทขอสงวนสิทธิ์ไปนอนเมืองใกล้เคียงแทน**)*



6 พิพิธภัณฑสถานสุวโรปสกี วัดเตนส์-หมู่บ้านรัมเซา-โบสถ์ Parish Church of St. Sebastian เมืองซาลส์บวร์ก-สวนมิราเบล-บ้านเกิดโมสาร์ท-หมู่บ้านโกเซา

เช้า รับประทานอาหารเช้า ณ โรงแรม

นำท่านเดินทางสู่ เมืองวัตเทน (Wattens) เป็นที่ตั้งของ บริษัทคริสตัลสุวโรปสกี (Swarovski Crystal Glass Company) โรงงานผลิตคริสตัลที่มีชื่อเสียงระดับโลก หรือที่รู้จักกันในชื่อ สุวโรปสกี คริสตัล เวิลด์ (Swarovski Crystal World) แห่งแรกของโลก สุวโรปสกี คริสตัลเวิลด์ ให้บริการตั้งตั้งแต่ปี 1995 เพื่อฉลองวาระครบรอบ 100 ปี โดยมี André Heller ศิลปินผู้ออกแบบ ให้มีเอกลักษณ์โดดเด่นและความมหัศจรรย์ให้แก่นักท่องเที่ยวที่เดินทางมาเยือนจากทั่วทุกมุมโลกมีเนื้อที่ที่สามารถจุสนามฟุตบอลได้มากกว่า 10 สนาม สวนของใจแอนที่มีหัวพันธุ์ดอกไม้ปลูกไว้ถึง 72,445 หัว ภายในมีห้องที่เต็มไปด้วยความประกายไสขของคริสตัล พื้นที่ด้านนอกที่เป็นสวนอันงดงามของคริสตัล ให้นักท่องเที่ยวได้เคลิบเคลิ้มไปกับแสงระยิบระยับจากเมฆคริสตัล Crystal Cloud ประกอบด้วยคริสตัลมากกว่า 600,000 ชิ้นอิสระให้ท่านชมและเลือกซื้อสินค้าใน Swarovski Kristallwelten Store ศูนย์รวมสินค้าครบทุกชนิดที่มีอยู่ในโลกของผลิตภัณฑ์จาก Swarovski ตั้งแต่อัญมณีไปจนถึงประติมากรรมขนาดเล็ก รวมทั้ง Swarovski Optik และ Swarovski Lichtdesign ตามแบบฉบับสุวโรปสกี



เดินทางสู่ **หมู่บ้านรัมเซา (Ramsau)** หมู่บ้านเล็กๆ Unseen ของเยอรมันที่ติดกับพรมแดนออสเตรียที่หลบซ่อนตัวในเขตเทือกเขาแอลป์ โดยหมู่บ้านเล็กๆ แห่งนี้มีชื่อเสียงอย่างมากในเรื่องของสวยงามของวิวทิวทัศน์ โดยมี **โบสถ์เซนต์เซบาสเตียน (Parish Church of St. Sebastian)** เป็นฉากหลังเป็นภูเขาหินปูน ตัดกับท้องฟ้าสีคราม เคียงข้างด้วยลำธารสายเล็ก ๆ ที่สะท้อนแสงแดดอ่อนๆ ในยามเช้าเป็นภาพที่มีองค์ประกอบลงตัว



กลางวัน **รับประทานอาหารกลางวัน ณ ภัตตาคาร**

นำเดินทางสู่ **เมืองซาลส์บวร์ก (Salzburg) ประเทศออสเตรีย** เมืองอันเป็นบ้านเกิดของนักดนตรีเอก "ว็อล์ฟกัง อมาดีอุส โมซาร์ท" ที่มีชื่อเสียงก้องโลก เมืองซาลส์บวร์ก มีความหมายว่า "ปราสาทเกลือ" เขตเมืองเก่าศิลปะบารอกที่ตั้งอยู่บนฝั่งแม่น้ำซัลซาค เมืองซาลส์บวร์กเคยเป็นที่ประทับถาวรของอาร์คบิชอป และ เป็นศูนย์กลางทางศาสนาคริสต์นิกายคาทอลิกที่สำคัญของบรรดาประเทศที่ใช้ภาษาเยอรมัน



นำท่านผ่านชม **สวนมิราเบล (Mirabell Garden)** สวนภายในพระราชวังเดิมที่เต็มไปด้วยดอกไม้
นานาพันธุ์สีสันสวยงาม รูปปั้นและน้ำพุสไตล์บารอค สถานที่แห่งนี้ยังเคยใช้เป็นสถานที่ถ่ายทำ
ภาพยนตร์อมตะชื่อก้องโลก **The Sound of Music** จากนั้นนำชม **บ้านเกิดโมสาร์ท** กวีเอกของโลก
ชาวออสเตรียคนปัจจุบันนี้เป็นพิพิธภัณฑ์ที่จัดแสดงประวัติของโมสาร์ทและครอบครัว อีสระเดินเที่ยว
ชมย่านเมืองเก่า เลือกซื้อสินค้าบนถนน **Getreidegasse** ของเมืองที่มีความสวยงามรวมทั้งมีร้านค้า
สินค้าแฟชั่นมากมาย

นำท่านออกเดินทางสู่ **หมู่บ้านโกเซา (Gosau)** ชุมชนเล็กๆ บนแนวเทือกเขาแอลป์ในเขตการ
ปกครอง Gmunden รัฐ Upper Austria ทางตอนกลางของประเทศ ชุมชนนี้มีมาตั้งแต่ศตวรรษที่ 13 มี



ความอุดมสมบูรณ์ โกเชาลายล้อมไปด้วยธรรมชาติและป่าไม้อันแสนอุดมสมบูรณ์ ให้ท่านได้สัมผัสป่าไม้และลำธารอันแสน อุดมสมบูรณ์

เย็น

รับประกันอาหารเย็น ณ ภัตตาคาร

พักที่ **Hotel Sommerhof** หรือเทียบเท่า ระดับ 4 ดาว

*(**โรงแรมที่นำเสนอเป็นการนำเสนอเบื้องต้นเท่านั้น ชื่อโรงแรมที่พักทางบริษัทจะทำการแจ้ง 3 - 5 วันก่อนการเดินทาง เนื่องจากโรงแรมมีจำนวนจำกัด หากเต็มทางบริษัทขอสงวนสิทธิ์ไปนอนเมืองใกล้เคียงแทน**)*



7 หมู่บ้านฮัลล์สตัดท์-เมืองเวียนนา-ชมเมืองเวียนนา-ช้อปปิ้งถนนคาร์ทเนอร์

เช้า รับประทานอาหารเช้า ณ โรงแรม

นำท่านเดินทางสู่ **หมู่บ้านฮัลล์สตัดท์(Hallstatt)** หมู่บ้านโบราณเก่าแก่เล็กๆ ในแถบ Salzkammergut ริมทะเลสาบ ที่ซ่อนตัวอยู่ท่ามกลางขุนเขาอันแสนโรแมนติก และได้ชื่อว่าเป็นหนึ่งในพิกัดที่มีทัศนียภาพสวยงามที่สุดของแห่งหนึ่งของโลกอีกด้วย กับความงามตามธรรมชาติสุดคลาสสิกของหุบเขาสูงที่โอบล้อมทะเลสาบอันนิ่งสงบที่มีน้ำใสราวกับกระจกคริสตัล ที่พร้อมสะท้อนภาพความอลังการของขุนเขาใหญ่ที่มีหิมะสีขาวปกคลุมสวยๆ ตรงหน้าให้เพิ่มความอลังการขึ้นอีกเป็นทวีคูณ ไปพร้อมๆ กับบรรยากาศอบอุ่น สบายเป็นกันเองของหมู่บ้านเก่าแก่เล็กๆ สุดน่ารักซึ่งเต็มไปด้วยร่องรอย



อารยธรรมของประวัติศาสตร์

กลางวัน รับประทานอาหารกลางวัน ณ ภัตตาคาร

นำท่านเดินทางสู่ **เมืองเวียนนา(Vienna)** เมืองหลวงของประเทศออสเตรีย มนต์เสน่ห์ของเวียนนาที่ดึงดูดให้หลายๆ คนอยากมาเยือนบรรยากาศสุดคลาสสิกของตึกอาคารโทเนสซาวนวนลงงามแบบดั้งเดิม รูปปั้นบุคคลสำคัญ รถม้า โรงละครโอเปร่า เป็นเมืองที่น่าหลงใหล

นำท่านผ่านชม **ศาลาว่าการเมืองเวียนนา (Rathaus)** ตึกศาลากลางแห่งนี้ออกแบบโดย ฟรีดริช ชมิทท์ (Friedrich Schmidt) ปัจจุบันตึกนี้ใช้เป็นที่ทำการหลักของเวียนนา และลานด้านหน้าใช้เป็นที่จัดงานสำคัญของเมือง นำท่านถ่ายภาพคู่ **พระราชวังโฮฟบวร์ก (Hofburg Palace)** เดิมเป็นพระราชวังฤดูหนาวของราชวงศ์โฮฟบวร์ก ตั้งอยู่ใจกลางกรุงเวียนนา นำท่านแวะถ่ายรูปคู่ **โบสถ์เซนต์สตีเฟน (St.Stephen Cathedral)** เป็นโบสถ์เก่าแก่สร้างในศิลปะโกธิกตั้งแต่คริสต์ศตวรรษที่ 13 ถือเป็นโบสถ์คู่บ้านคู่เมืองของประเทศออสเตรีย



ให้ท่าน**อิสระช้อปปิ้งถนนคาร์ทเนอร์ (Kartnerstrasse)** ถนนสายช้อปปิ้งเป็นถนนคนเดินและช้อปปิ้งสายสำคัญแห่งกรุงเวียนนา มีห้างสรรพสินค้า ร้านค้าต่างๆ เรียงรายตลอดสองข้างถนน ที่ถูกใจขาช้อปปิ้งเพราะมีสินค้าให้เลือกมากมาย อาทิ เสื้อผ้าแบรนด์เนมยอดนิยม สินค้าแบรนด์เนมแบบนาฬิกา ROLEX , LOUIS VUITTON และอีกมากมาย อีกทั้งเครื่องแก้วคริสตัลเจียระไน ของสะสมหรือของที่ระลึกต่างๆ

เย็น

รับประทานอาหารเย็น ณ ภัตตาคาร เมนูพิเศษ !! Ribs of Vienna

พักที่ Austria Trend Hotel Bosei Wien หรือระดับเทียบเท่าระดับ 4 ดาว

(**โรงแรมที่น่าเสนอเป็นการนำเสนอเบื้องต้นเท่านั้น ชื่อโรงแรมที่พักทางบริษัทจะทำการแจ้ง 3 - 5 วันก่อนการเดินทาง เนื่องจากโรงแรมมีจำนวนจำกัด หากเต็มทางบริษัทขอสงวนสิทธิ์ไปนอนเมืองใกล้เคียงแทน**)



8 พระราชวังเชินบรูนน์-Designer Outlet Parndorf-สนามบินเมืองเวียนนา

เช้า

รับประทานอาหารเช้า ณ โรงแรม

นำท่านเข้าชมความงดงาม พระราชวังเชินบรูนน์ (Schoenbrunn Palace) พระราชวังฤดูร้อนแห่งราชวงศ์ฮับสบูร์กที่มีความสวยงามและยิ่งใหญ่ไม่แพ้พระราชวังใดในยุโรป ตกแต่งห้องด้วยศิลปะใน

หลายรูปแบบทั้งบาร็อคและรีอโคโคหรือศิลปะประยุกต์จากทางเอเชียและยังมีเครื่องเรือนเครื่องใช้ต่างๆ ประดับอยู่อย่างวิจิตรงดงาม รวมทั้งสวนภายในพระราชวังที่สวยงามไม่แพ้ที่ใด สร้างขึ้นตั้งแต่สมัยพระเจ้าโยเซฟที่ 1 เป็นผู้ดำริในการสร้างให้มีความหรูหราโอ่อ่าเทียบเท่ากับพระราชวังแวร์ซายส์ของฝรั่งเศสเป็นพระองค์แรกแต่พระราชวังเดิมได้รับความเสียหายจากการทำสงคราม จึงได้มีการก่อสร้างและบูรณะขึ้นมาใหม่โดยสถาปนิกประจำราชสำนักและมีการสานต่อ การก่อสร้างมาโดยตลอดมาเสร็จสมบูรณ์ในสมัยจักรพรรดินีมาเรีย เทเรซ่า ในปี 1749 โดยพระราชวังแห่งนี้มีห้องต่างๆ มากมายกว่า 1,400 ห้อง สีที่โดดเด่นคือสีเหลืองซึ่งเป็นสีสัญลักษณ์ แห่งความรุ่งโรจน์ของระบอบราชาธิปไตยภายใต้ราชวงศ์ฮับสบูร์ก ทำให้เวียนนามีความโดดเด่นจนได้รับการขึ้นทะเบียนเป็นมรดกโลกขององค์การยูเนสโกในปี ค.ศ.1996



กลางวัน

รับประทานอาหารกลางวัน ณ ภัตตาคาร อาหารไทย

จากนั้นนำท่านเดินทางสู่ [Designer Outlet Parndorf](#) ให้เวลาท่านได้อิสระช้อปปิ้งสินค้าแบรนด์เนมมากมาย อาทิเช่น Gucci, Bally, Hugo Boss, Benetton, Burberry, Calvin Klein, Crocs, Geox, Guess, Lacoste, Nike, Oakley, Diesel และอื่นๆอีกมากมาย

เวลาทำการ อาทิตย์ และวันหยุดสำคัญท้องถิ่น : ปิด / จันทร์ - พุธ : 09:00 - 20:00

พฤหัสบดี - ศุกร์ : 09:00 - 21:00 / เสาร์: 09:00 - 18:00

ทางบริษัทฯ ขอสงวนสิทธิ์ในการเปลี่ยนแปลงโปรแกรมการเดินทางโดยที่ไม่แจ้งให้ทราบล่วงหน้า
 ได้เวลาพอสมควร นำท่านเดินทางสู่ **สนามบินเมืองเวียนนา** เพื่อตรวจเช็คเอกสารการเดินทางและ
 สัมภาระเตรียมตัวเดินทางกลับ

21.55 น. ออกเดินทางจากเมืองเวียนนา กลับกรุงเทพฯ โดยสายการบิน**เอมิเรตส์แอร์ไลน์ (EK)** เที่ยวบินที่
EK126 (21.55-06.35(+1)) / EK372 (09.30-18.40) ใช้ระยะเวลาในการเดินทางประมาณ **14.45**
ชั่วโมง (รวมเวลาแวะเปลี่ยนเครื่องที่สนามบินเมืองดูไบ ประเทศสหรัฐอาหรับเอมิเรตส์) บริการอาหาร
และเครื่องดื่มบนเครื่อง

9

กรุงเทพ(สุวรรณภูมิ)

18.40 น. เดินทางถึง **สนามบินสุวรรณภูมิ** โดยสวัสดิภาพ



กำหนดการเดินทาง		ราคา		
		ผู้ใหญ่	เด็ก	พักเดี่ยว
BKK-ZRH EK385 01:05-05:00 // EK87 08:25-12:25 VIE-BKK EK126 21:55-06:35 (+1) // EK372 09:30-18:40	22 กุมภาพันธ์ - 01 มีนาคม 67 (วันมาฆบูชา)	119,999	119,999	35,000
BKK-ZRH EK377 02:00-06:00 // EK87 08:25-12:25 VIE-BKK EK126 21:55-06:35 (+1) // EK372 09:30-18:40	12 - 20 มีนาคม 67	119,999	119,999	35,000
BKK-ZRH EK371 03:30-06:50 // EK87 08:40-13:20 VIE-BKK EK126 22:40-06:15 (+1) // EK372 09:40-18:55	09 - 17 เมษายน 67 (วันสงกรานต์)	129,999	129,999	40,000
BKK-ZRH EK371 03:30-06:50 // EK87 08:40-13:20 VIE-BKK EK126 22:40-06:15 (+1) // EK372 09:40-18:55	23 เมษายน - 01 พฤษภาคม 67 (วันแรงงาน)	119,999	119,999	35,000

โปรแกรมอาจจะมีการปรับเปลี่ยนตามความเหมาะสมของสภาพอากาศและฤดูกาล

โปรดอ่านก่อนตัดสินใจจองทัวร์

สำคัญมาก !! กรุณาอ่านเงื่อนไขแนบท้ายโดยละเอียด เพื่อประโยชน์สูงสุดแก่ตัวท่านเอง หากท่านได้ชำระเงินแล้ว ทางบริษัทฯ จะถือว่าท่านยอมรับเงื่อนไขแล้วและไม่สามารถเปลี่ยนแปลงเงื่อนไขได้

รายการทัวร์สามารถสลับ ปรับเปลี่ยนหรืองดไปบางรายการได้ตามความเหมาะสม โดยไม่ต้องแจ้งให้ทราบล่วงหน้า อันเนื่องมาจากสภาพอากาศ เหตุการณ์ทางธรรมชาติ เหตุการณ์ทางการเมือง สภาพการจราจร สายการบิน หรือเหตุสุดวิสัยต่างๆ ทั้งนี้จะคำนึงถึงความปลอดภัย ความเป็นไปได้ และผลประโยชน์ของผู้เดินทางเป็นสำคัญ

**** ทางผู้เดินทางจะไม่ฟ้องร้องใดๆ อันเนื่องมาจากได้รับทราบเงื่อนไขก่อนการเดินทางแล้ว ****

เนื่องจากการจองทัวร์ล่วงหน้า ณ วันเดินทางจริง อาจจะมีเหตุการณ์ที่ทำให้ไฟล์ทบินล่าช้าหรือมีการเปลี่ยนแปลงเวลาบิน หากท่านใดมีไฟล์ทบินภายในประเทศหรือต่างประเทศก่อนหรือหลังจากการเดินทาง โปรดสำรองเวลาในการจองตั๋วเครื่องบินไว้อย่างต่ำ 4-5 ชั่วโมง ทั้งนี้เพื่อประโยชน์ของตัวท่านเอง ทางบริษัทฯ จะไม่รับผิดชอบค่าใช้จ่ายที่เกิดขึ้นในส่วนของตั๋วเครื่องบินที่ไม่เกี่ยวข้องกับโปรแกรมทัวร์

****ราคานี้เป็นราคาทัวร์ตั้งแต่ แต่ 10 ท่านขึ้นไป รับไม่เกิน 25 ท่าน****

****เนื่องจากกฎการเข้าพักของโรงแรมในยุโรปบังคับให้เด็กอายุมากกว่า 7 ขวบขึ้นไป จะต้องนอนมีเตียงเสริม บางโรงแรมเท่านั้นที่มีห้อง 3 เตียง หากเป็นผู้ใหญ่ 3 ท่าน แนะนำว่าเปิด 2 ห้อง จะสะดวกกว่า สำหรับท่านที่พักห้อง 3 เตียง ขนาดของห้องพักขึ้นอยู่กับทางโรงแรมเป็นผู้จัดถือว่าท่านยอมรับข้อตกลงแล้ว****

อัตรานี้รวม

1. ค่าตั๋วเครื่องบินไป-กลับ (Economy Class) แบบหมู่คณะ
2. ค่ารถโค้ช ปรับอากาศนำเที่ยวตามรายการ
3. ค่าห้องพักในโรงแรมที่ระบุตามรายการหรือเทียบเท่า
4. ค่าอาหารที่ระบุตามรายการ
5. ค่าเข้าชมสถานที่ทุกแห่งที่ระบุตามรายการ
6. ค่าวีซ่าท่องเที่ยวยุโรป Etats Schengen
7. ค่าประกันอุบัติเหตุในการเดินทางวงเงินประกันท่านละ 3,000,000 บาทและค่ารักษาพยาบาล 2,500,000 บาท ไม่คุ้มครองโรคประจำตัวหรือโรคร้ายแรงที่แพทย์วินิจฉัยว่าเป็นก่อนเดินทางรายละเอียดอื่นๆ เป็นไปตามเงื่อนไขแห่งกรมธรรม์ฯ
8. น้ำดื่มวันละ 1 ขวด / ท่าน
9. ค่าน้ำหนักกระเป๋า (**น้ำหนัก 30 กิโลกรัม**) // ถังขึ้นเครื่อง (**น้ำหนัก 7 กิโลกรัม**)

อัตรานี้ไม่รวม

1. ค่าธรรมเนียมจัดทำหนังสือเดินทาง, แจ้งเข้าแจ้งออกสำหรับผู้ที่ไม่ได้ถือหนังสือเดินทางของไทย
2. ค่าภาษีน้ำมันที่สายการบินเรียกเก็บเพิ่ม หากสายการบินมีการปรับขึ้นก่อนวันเดินทาง

3. ค่าภาษีมูลค่าเพิ่ม VAT 7% และหักภาษี ณ ที่จ่าย 3% ในกรณีที่ลูกค้าต้องการใบเสร็จรับเงินที่ถูกต้อง จะต้องบวกภาษีมูลค่าเพิ่ม และหัก ณ ที่จ่าย จากยอดขายจริงทั้งหมดเท่านั้น และโปรดแจ้งทางบริษัทฯ จะออกให้ภายหลัง ขอสงวนสิทธิ์ออกใบเสร็จที่ลูกค้าให้กับบริษัททัวร์เท่านั้น
4. ค่าใช้จ่ายส่วนตัวอื่นๆ เช่น ค่าอาหารและเครื่องดื่มสังคีพิเศษ นอกเหนือจากรายการทัวร์, ค่าโทรศัพท์, ค่าซัก รีด, มินิบาร์และทีวีช่องพิเศษ ฯลฯ
5. ค่าธรรมเนียมในกรณีที่กระเป๋าสัมภาระที่มีน้ำหนักเกินกว่าที่สายการบินนั้นๆ กำหนดหรือสัมภาระใหญ่ เกินขนาดมาตรฐาน
6. **ค่าทิปคนขับรถ (70 EUR) ตลอดการเดินทาง**
7. **ค่าทิปหัวหน้าทัวร์ขึ้นอยู่กับความพอใจของท่าน**

การจองและการชำระ

1. **ชำระเงินมัดจำท่านละ 50,000 บาท** ภายหลังจากที่ท่านส่งเอกสารการจองภายใน 2 วัน โดยโอนเข้าบัญชี ที่นั่งจะยืนยันเมื่อได้รับเงินมัดจำแล้วเท่านั้น
2. ส่วนที่เหลือชำระ 30 วัน ก่อนการเดินทาง เฉพาะวันหยุดยาวและนักชัตตฤกษ์ ชำระส่วนที่เหลือ 45 วันก่อน การเดินทาง เนื่องจากทางบริษัทต้องสำรองค่าใช้จ่ายในส่วนของคุณค่าที่พักและตัวเครื่องบิน มิฉะนั้นจะถือว่า ท่านยกเลิกการเดินทางโดยอัตโนมัติ
 - 1) หากไม่ชำระมัดจำตามที่กำหนด ขออนุญาตตัดที่นั่งให้ลูกค้าท่านอื่นที่รออยู่
 - 2) หากชำระไม่ครบตามจำนวน บริษัทฯ ถือว่าท่านยกเลิกการเดินทางโดยอัตโนมัติ โดยไม่มีเงื่อนไข
 - 3) เมื่อท่านชำระเงินแล้ว ไม่ว่าจะทั้งหมดหรือบางส่วน ทางบริษัทฯ ถือว่าท่านได้ยอมรับเงื่อนไขและข้อตกลง ต่างๆที่ได้ระบุไว้ทั้งหมดนี้แล้ว
3. ส่งสำเนาหน้าพาสปอร์ตของผู้ที่เดินทาง ที่มีอายุการใช้งานไม่น้อยกว่า 6 เดือนและเหลือหน้ากระดาษ อย่างต่ำ 2 หน้า เพื่อทำการสำรองที่นั่งภายใน 2 วัน นับจากวันจอง หากไม่ส่งสำเนาหน้าพาสปอร์ตทาง บริษัทฯขออนุญาตยกเลิกการจองทัวร์โดยอัตโนมัติ
4. เมื่อได้รับการยืนยันว่ากรุ๊ปออกเดินทางได้ ลูกค้าสามารถจัดเตรียมเอกสารในการขอวีซ่าได้ทันที
5. หากท่านที่ต้องการออกตัวโดยสารภายในประเทศ (กรณีลูกค้าอยู่ต่างจังหวัด) ให้ท่านติดต่อเจ้าหน้าที่ก่อน ออกบัตรโดยสารทุกครั้ง หากออกบัตรโดยสารโดยมิแจ้งเจ้าหน้าที่ ทางบริษัทขอสงวนสิทธิ์ไม่รับผิดชอบ ค่าใช้จ่ายที่เกิดขึ้น
6. การยื่นวีซ่าในแต่ละสถานทูตมีการเตรียมเอกสาร และมีขั้นตอนการยื่นวีซ่าไม่เหมือนกัน ทั้งแบบหมู่คณะ และยื่นรายบุคคล (แสดงตน) ท่านสามารถสอบถามข้อมูลเพื่อประกอบการตัดสินใจก่อนการจองได้จาก ทางเจ้าหน้าที่
7. กรณีวีซ่ายังไม่ทราบผลก่อนเดินทาง 30 วันทำการ ทางบริษัทฯต้องขอเก็บค่าทัวร์ทั้งหมดก่อน ตามกำหนด เงื่อนไขการชำระเงิน แต่หากวีซ่าของท่านไม่ผ่านการพิจารณาจากทางสถานทูตไม่ว่าจะด้วยเหตุผลใดก็ตาม ทางบริษัทฯจะคืนเงินค่าทัวร์ให้ท่าน โดยทางบริษัทฯ ขอสงวนสิทธิ์ในการหักค่าใช้จ่ายที่เกิดขึ้นจริง

8. หากท่านจองและส่งเอกสารในการทำวีซ่าเข้าประเทศล่าช้า ไม่ทันกำหนดการออกตัวกับทางสายการบิน และผลของวีซ่าของทางไม่ผ่าน บริษัทฯ จะขอสงวนสิทธิ์ในการไม่คืนเงินค่ามัดจำทั้งหมด
9. หากในคณะของท่านมีผู้ต้องการดูแลพิเศษ นั่งรถเข็น (Wheelchair), เด็ก, ผู้สูงอายุ, มีโรคประจำตัว หรือไม่สะดวกในการเดินทางท่องเที่ยวในระยะเวลาเกินกว่า 4-5 ชั่วโมงติดต่อกัน ท่านและครอบครัวต้องให้การดูแลสมาชิกภายในครอบครัวของท่านเอง เนื่องจากการเดินทางเป็นหมู่คณะ หัวหน้าทัวร์มีความจำเป็นต้องดูแลคณะทัวร์ทั้งหมด

เงื่อนไขการออกเดินทาง

กรุณาอ่านศึกษารายละเอียดทั้งหมดก่อนทำการจอง เพื่อความถูกต้องและความเข้าใจตรงกันระหว่างลูกค้าและบริษัทฯ

1. ในแต่ละเส้นทางจะมีการกำหนดผู้เดินทางขั้นต่ำของการออกเดินทาง โดยในทัวร์นี้กำหนดให้มีผู้เดินทาง **ขั้นต่ำ 10 ท่าน** หากมีผู้เดินทางไม่ถึงที่กำหนด บริษัทฯ ขอสงวนสิทธิ์ในการเพิ่มค่าทัวร์ หรือ เลื่อนการเดินทาง หรือ ยกเลิกการเดินทาง หากท่านมีไฟล์ทบินภายในประเทศ แต่ไม่ได้แจ้งทางให้ทางเราทราบล่วงหน้าก่อนทางบริษัทฯ จะไม่รับผิดชอบใดๆ ทั้งสิ้น ดังนั้น กรุณาสอบถามยืนยันการออกเดินทางก่อนจองไฟล์ทบินภายในประเทศหรือต่างประเทศทุกครั้ง
2. หากกรู๊ปคอมเฟิร์มแล้ว ไม่สามารถเลื่อนการเดินทางได้ ไม่ว่าจะเกิดเหตุการณ์ใดๆ ต่อท่านก็ตาม อันเนื่องมาจากการคอนเฟิร์มของกรู๊ปนั้น ประกอบจากตัวเลขการจองการเดินทางของท่าน หากท่านถอนตัวออก ทำให้กรู๊ปมีค่าใช้จ่ายเพิ่มเติมขึ้น หรืออาจทำให้กรู๊ปไม่สามารถออกเดินทางได้ ดังนั้น ทางบริษัทฯ ขอสงวนสิทธิ์ไม่อนุญาตให้เลื่อนวันเดินทางใดๆ ได้ทั้งสิ้น หากยกเลิกจะต้องเป็นไปตามเงื่อนไขการยกเลิกการจอง
3. การชำระเงิน หมายถึง ท่านได้ยอมรับข้อเสนอละเอียดและยืนยันจำนวนตามที่ท่านได้จองเข้ามา หากท่านชำระเงินเข้ามาแล้วจะไม่สามารถเปลี่ยนแปลงจำนวนผู้เดินทางได้ และหากมีความจำเป็นจะต้องเปลี่ยนแปลง ท่านจะยินยอมให้ทางบริษัทฯ คิดค่าใช้จ่ายที่ทางบริษัทฯ เสียหาย รวมถึงค่าเสียหายในการขาย อย่างน้อยที่สุดเท่าจำนวนเงินมัดจำ ทั้งนี้ทั้งนั้นให้เป็นไปตามเงื่อนไขของบริษัทฯ

เงื่อนไขการยกเลิกการจองและการปรับเงินค่าบริการ

1. **ยกเลิกการเดินทาง 60 วัน ไม่เก็บค่าใช้จ่าย** (ในกรณีวันเดินทางตรงกับเทศกาลหรือหยุดยาว เช่น สงกรานต์ / ปีใหม่ หักค่าใช้จ่ายที่เกิดขึ้นจริง (ถ้ามี))
2. **ยกเลิกก่อนการเดินทาง 45 วัน คืนเงิน 100% ของค่าทัวร์ที่จ่ายมาแล้ว** หรือ หักค่าใช้จ่ายที่เกิดขึ้นจริง เช่น ค่ามัดจำตัวเครื่องบิน, ค่ามัดจำโรงแรม, ค่าวีซ่า (ถ้ามี)
3. **ยกเลิกก่อนการเดินทาง 31-44 วัน คืนเงิน 50% ของค่าทัวร์ที่จ่ายมาแล้ว** และหักค่าใช้จ่ายที่เกิดขึ้นจริง เช่น ค่ามัดจำตัวเครื่องบิน, ค่ามัดจำโรงแรม, ค่าวีซ่า (ถ้ามี)
4. **ยกเลิกก่อนการเดินทางน้อยกว่า 30 วัน** ทางบริษัทฯ ขอสงวนสิทธิ์ไม่คืนเงินค่าทัวร์ที่ชำระแล้วทั้งหมด
5. หากมีการยกเลิกการเดินทางโดยไม่ใช้ความผิดของบริษัททัวร์ ทางบริษัทฯ ขอสงวนสิทธิ์ไม่รับผิดชอบและคืนค่าทัวร์ส่วนใดส่วนหนึ่งให้ท่านได้ไม่ว่ากรณีใดๆ ทั้งสิ้น เช่น สถานทูตปฏิเสธวีซ่า ด้านตรวจคนเข้าเมือง นโยบายห้ามเข้าออกประเทศ ฯลฯ

6. กรณีต้องการเปลี่ยนแปลงผู้เดินทาง (เปลี่ยนชื่อ) จะต้องแจ้งให้ทางบริษัททราบล่วงหน้า อย่างน้อย 21 วัน ก่อนออกเดินทาง กรณีแจ้งหลังจากเจ้าหน้าที่ออกเอกสารเรียบร้อยแล้ว ไม่ว่าจะส่วนใดส่วนหนึ่ง ทางบริษัท ขอสงวนสิทธิ์ในการเรียกเก็บค่าใช้จ่ายที่เกิดขึ้นจริง ทั้งหมดทั้งนี้ขึ้นอยู่กับช่วงพีเรียดวันเดินทางและกระบวนการของแต่ละคณะเป็นสำคัญด้วย กรุณาสอบถามกับเจ้าหน้าที่เป็นกรณีพิเศษ
7. กรณีต้องการเปลี่ยนแปลงพีเรียดวันเดินทาง (เลื่อนวันเดินทาง) ทางบริษัทขอสงวนสิทธิ์ในการหักค่าใช้จ่ายการดำเนินการต่างๆ ที่เกิดขึ้นจริงสำหรับการดำเนินการของครั้งแรก ตามจำนวนครั้งที่เปลี่ยนแปลง ไม่ว่าจะกรณีใดๆ ทั้งสิ้น
8. กรณีติดกฏีพหามาพีเรียดวันเดินทางตามหน้าร้านและชำระเงินมาแล้ว ไม่สามารถยกเลิกทุกกรณี แต่ท่านสามารถเลื่อนการเดินทางได้ ต้องแจ้งให้ทางบริษัททราบล่วงหน้าไม่น้อยกว่า 30 วัน ก่อนเดินทาง โดยเงื่อนไขเป็นไปตามที่บริษัทกำหนด

หมายเหตุสำคัญเพิ่มเติม

1. บริษัทฯ ขอสงวนสิทธิ์ที่จะไม่รับผิดชอบต่อค่าชดเชยความเสียหายกรณีที่เกิดจากเหตุสุดวิสัย อาทิ การล่าช้าของสายการบิน, การนัดหยุดงาน, การประท้วง, การก่อจลาจล, อุบัติเหตุ, ปัญหาการจราจร, ภัยธรรมชาติ, ภูเขาไฟระเบิด, แผ่นดินไหว, โรคระบาดและเหตุสุดวิสัยต่าง ๆ ฯลฯ ที่ไม่สามารถคาดการณ์ล่วงหน้าได้
2. บริษัทฯ ขอสงวนสิทธิ์ในการเปลี่ยนแปลงรายชื่อเที่ยวหรือยกเลิกจากเหตุสุดวิสัยอาทิการล่าช้าของสายการบิน, การนัดหยุดงาน, การประท้วง, การก่อจลาจล, อุบัติเหตุ, ปัญหาการจราจร, ภัยธรรมชาติ, ภูเขาไฟระเบิด, แผ่นดินไหว, โรคระบาดและเหตุสุดวิสัยต่างๆ ฯลฯ ที่ไม่สามารถคาดการณ์ล่วงหน้าได้ ทั้งนี้ทางบริษัทจะคำนึงถึง ผลประโยชน์และความปลอดภัยของท่านเป็นสำคัญ
3. ขอสงวนสิทธิ์การเก็บค่าน้ำมันและภาษีสนามบินทุกแห่งเพิ่ม หากสายการบินมีการปรับขึ้นก่อนวันเดินทาง
4. บริษัทฯ ขอสงวนสิทธิ์ในการเปลี่ยนเที่ยวบิน โดยไม่ต้องแจ้งให้ทราบล่วงหน้าอันเนื่องมาจากสาเหตุต่างๆ
5. ท่านจะต้องเป็นผู้รับผิดชอบดูแลทรัพย์สินของมีค่าส่วนตัวต่างๆของท่านเอง หากเกิดการสูญหายของทรัพย์สินส่วนตัว ของมีค่าต่างๆระหว่างการเดินทางท่องเที่ยวอันมีสาเหตุมาจากผู้เดินทาง ทางบริษัทฯ จะไม่สามารถรับผิดชอบทุกกรณี
6. บริษัทฯ ขอสงวนสิทธิ์ที่จะไม่รับผิดชอบต่อค่าชดเชยความเสียหายกรณีที่กองตรวจคนเข้าเมืองไม่อนุญาตให้ เดินทางออก หรือกองตรวจคนเข้าเมืองของแต่ละประเทศไม่อนุญาตให้เข้าเมืองรวมทั้งในกรณีที่ท่านจะใช้หนังสือ เดินทางราชการ (เล่มสีน้ำเงิน) เดินทาง หากท่านถูกปฏิเสธการเดินทางเข้าหรือออกนอกประเทศใดประเทศหนึ่ง หรือ เนื่องจากเหตุผลหรือความผิดของตัวเอง
7. ในกรณีที่พาสสปอร์ตของท่านชำรุด หรือมีตราปั๊มใดๆ ที่ไม่เกี่ยวข้องกับการเดินทาง และสายการบินแจ้งว่าไม่สามารถใช้เดินทางได้ หรือเกิดจากเอกสารปลอม หรือการห้ามของเจ้าหน้าที่ ไม่ว่าจะเหตุผลใดๆก็ตาม ทางบริษัทขอสงวนสิทธิ์ในการคืนเงินไม่ว่ากรณีใดๆ เนื่องจากทางบริษัทได้มีการชำระค่าใช้จ่ายในการเดินทางทั้งหมดไปเรียบร้อยแล้ว

8. กรณีที่ทางลูกค้าใช้บริการของทางบริษัทฯ ไม่ครบ อาทิ ไม่เที่ยวในบางรายการ ไม่ทานอาหารบางมื้อ ซึ่งเกิดจากการตัดสินใจของทางลูกค้าเอง ขอสงวนสิทธิ์ไม่คืนเงินในการบริการนั้นๆ เนื่องจากค่าใช้จ่ายทุกอย่างทางบริษัทฯ ได้ชำระค่าใช้จ่ายให้ตัวแทนต่างประเทศก่อนเดินทางแล้ว
9. บริษัท ขอสงวนสิทธิ์ในการขายหรือไม่ขายเป็นรายกรณี เช่น ผู้ที่ตั้งครรภ์, เด็กอายุต่ำกว่า 2 ขวบ, ผู้ที่นั่งวิลแชร์ หรือบุคคลที่ไม่สามารถดูแลตัวเองได้ ฯลฯ กรุณาแจ้งบริษัทฯ เพื่อสอบถามและหาข้อสรุปร่วมกันเป็นรายกรณี
10. ราคาทัวร์เป็นการชำระแบบเหมาจ่ายกับต่างประเทศไปหมดก่อนกรุ๊ปเดินทางแล้วหากท่านไม่ได้ใช้บริการบางรายการหรือยกเลิกไม่สามารถเรียกร้องเงินคืนได้
11. เนื่องจากเราเดินทางเป็นหมู่คณะ ทางบริษัทจึงคำนึงถึงประโยชน์ และความปลอดภัยของส่วนรวมเป็นสิ่งสำคัญ
12. ห้ามนำเข้ากัญชา กัญชง หรือผลิตภัณฑ์ที่มีส่วนผสมของพืชชนิดดังกล่าวเข้าประเทศ หากฝ่าฝืน จะมีโทษตามกฎหมายของแต่ละประเทศ บางประเทศมีโทษสูงสุดถึงประหารชีวิต
13. มัคคุเทศก์ พนักงาน และตัวแทนของบริษัทฯ ไม่มีสิทธิ์ในการให้คำสัญญาใดๆ ทั้งสิ้นแทนบริษัทฯ นอกจากนี้มีเอกสารลงนามโดยผู้มีอำนาจของบริษัทฯ กำกับเท่านั้น

ตัวเครื่องบินและที่นั่งบนเครื่อง

1. ตัวเครื่องบินเป็นแบบหมู่คณะ ผู้โดยสารจะต้องเดินทางไป-กลับพร้อมกรุ๊ป หากต้องการเลื่อนวันเดินทางกลับท่าน จะต้องชำระค่าใช้จ่ายส่วนต่างของสายการบินและบริษัททัวร์เรียกเก็บ
2. ทางบริษัทฯ ได้สำรองที่นั่งพร้อมชำระเงินมัดจำค่าตัวเครื่องบินเรียบร้อยแล้วหากท่านยกเลิกทัวร์ไม่ว่าจะด้วยสาเหตุใดทางบริษัทฯ ขอสงวนสิทธิ์การเรียกเก็บค่ามัดจำตัวเครื่องบิน ซึ่งมีค่าใช้จ่ายแล้วแต่สายการบินและ ช่วงเวลาเดินทาง
3. กรณีท่านยกเลิกการเดินทางและทางบริษัทฯ ได้ทำการออกตัวเครื่องบินไปแล้ว (กรณีตัว Refund) ผู้เดินทางต้องเป็นผู้ชำระเงิน Refund โดยปกติประมาณ 3 – 6 เดือน และเงิน Refund ที่ได้จะขึ้นอยู่กับแต่ระบบของสายการบินนั้นๆ เป็นผู้กำหนด
4. บริษัทขอสงวนสิทธิ์ในการเก็บเงินเพิ่มเติมในกรณีที่สายการบินมีการปรับราคาภาชนะน้ำมันเพิ่มเติมโดยมีเอกสารยืนยันจากทางสายการบิน
5. การจัดที่นั่งบนเครื่องบินของกรุ๊ปข้อกำหนดเป็นไปโดยสายการบินเป็นผู้กำหนดซึ่งทางบริษัทฯ ไม่สามารถเข้าไปแทรกแซงได้ และทางบริษัทฯ ไม่อาจรับประกันได้ว่าท่านจะได้ที่นั่งตามที่ท่านต้องการได้
6. กรณีท่านที่จะออกตัวบินภายในประเทศหรือกรณีท่านออกตัวเองกรุณาแจ้งบริษัทฯ เพื่อขอคำยืนยันว่าทัวร์นั้นสามารถ ออกเดินทางได้แน่นอน มิฉะนั้นทางบริษัทฯ จะไม่รับผิดชอบค่าใช้จ่ายที่เกิดขึ้น
7. ที่นั่ง Long Leg ทางบริษัทฯ ไม่สามารถใ้ควสให้ได้จะขึ้นกับข้อกำหนดของสายการบินเป็นผู้กำหนด
8. ท่านที่ใช้ไมล์หรือแต้มบัตรเครดิตแลกตัวท่านจะต้องเป็นผู้ดำเนินการด้วยตัวท่านเอง
9. น้ำหนักกระเป๋าสัมภาระที่โหลดหรือถือขึ้นเครื่องสายการบินเป็นผู้กำหนดหากท่านมีน้ำหนักเกินกว่ากำหนดท่าน จะต้องเป็นผู้เสียค่าปรับนั่นเอง

10. ทางบริษัทฯ ไม่รับผิดชอบกรณีเกิดการสูญเสีย, สูญหายของกระเป๋าและสัมภาระของผู้โดยสาร
11. กรณีผู้เดินทางต้องการความช่วยเหลือเป็นพิเศษ อาทิเช่น ใช้วีลแชร์ กรุณาแจ้งบริษัทฯ ล่วงหน้าอย่างน้อย 7 วันก่อนเดินทาง มิฉะนั้นบริษัทฯ ไม่สามารถจัดการล่วงหน้าได้

โรงแรมที่พัก

1. รายการนี้เป็นเพียงข้อเสนอที่ต้องได้รับการยืนยันจากบริษัทอีกครั้ง หลังจากได้สำรองโรงแรมที่พักในต่างประเทศเรียบร้อยแล้ว โดยโรงแรมจัดในระดับใกล้เคียงกัน ซึ่งอาจจะปรับเปลี่ยนตามที่ระบุในโปรแกรม
2. การจัดการห้องพัก เป็นสิทธิของโรงแรมในการจัดการห้องพักให้กับกรุ๊ปที่เข้าพัก โดยมีห้องพักสำหรับผู้สูบบุหรี่ / ปลอดบุหรี่ได้ โดยอาจจะขอเปลี่ยนห้องได้ตามความประสงค์ของผู้ที่พัก ทั้งนี้ขึ้นอยู่กับความพร้อมให้บริการของโรงแรม และไม่สามารถรับประกันได้
3. สำหรับท่านที่เข้าพักห้อง 3 เตียง ขนาดของห้องพักขึ้นอยู่กับทางโรงแรมเป็นผู้จัดถือว่าท่านยอมรับข้อตกลงแล้ว
4. เนื่องจากการวางแผนแบบห้องพักของแต่ละโรงแรมแตกต่างกันอาจทำให้ห้องพักแบบห้องเดี่ยว (Single) และห้องคู่ (Twin/Double) และห้องพักแบบ 3 ท่าน/ 3 เตียง (Triple Room) ห้องแต่ละประเภทจะไม่ติดกันหรืออยู่คนละชั้น
5. กรณีต้องการห้องพักแบบ 3 ท่านต่อห้อง หรือ ห้องแบบ 3 เตียง (Triple) โรงแรมมีห้อง Triple เพียงพอ ขอสงวนสิทธิ์ในการจัดห้องให้เป็นแบบ แยก 2 ห้อง คือ 1 ห้องพักคู่ และ 1 ห้องพักเดี่ยว โดยอาจจะมีค่าใช้จ่ายขึ้นอยู่กับแต่ละโรงแรม
6. กรณีที่มีงานจัดประชุมนานาชาติ (Trade Fair) เป็นผลให้ค่าโรงแรมสูงขึ้นมากและห้องพักในโรงแรมเต็ม (บางครั้งต้องจองโรงแรมข้ามปี) ทางบริษัทฯ ขอสงวนสิทธิ์ในการปรับเปลี่ยนหรือย้ายเมืองเพื่อให้เกิดความเหมาะสม
7. โรงแรมในยุโรปจะมีลักษณะ Traditional Building (อาจจะดูเก่าๆคลาสสิก) บางโรงแรมห้องที่เป็นห้องเดี่ยว อาจเป็นห้องที่มีขนาดกะทัดรัดและไม่มีอ่างอาบน้ำ ซึ่งอยู่ในการออกแบบของแต่ละโรงแรมนั้นๆ และแต่ละห้องอาจมีลักษณะแตกต่างกันด้วย
8. โรงแรมหลายแห่งในยุโรป จะไม่มีเครื่องปรับอากาศเนื่องจากอยู่ในแถบที่มีอุณหภูมิต่ำ เครื่องปรับอากาศจะมีในช่วงฤดูร้อนเท่านั้น
9. บางโรงแรมไม่มีพนักงานยกกระเป๋าหรือบางครั้งอยู่ในเมืองเก่ารถโค้ชไม่สามารถเข้าถึงได้ท่านจะต้องนำสัมภาระของท่านเข้าห้องพักด้วยตัวท่านเอง

การขึ้นวีซ่า / การอนุมัติวีซ่า

1. การอนุมัติวีซ่าเป็นเอกสิทธิ์ของสถานทูต ทางบริษัทฯ ไม่มีส่วนเกี่ยวข้องใดๆทั้งสิ้น ทั้งนี้บริษัทเป็นเพียงตัวกลางและคอยบริการอำนวยความสะดวกให้แก่ผู้เดินทางเท่านั้น เงินค่าสมัครยื่นวีซ่าทางสถานทูตเป็นผู้เก็บ หากผลวีซ่า ออกมาว่าท่านไม่ผ่าน ทางสถานทูตจะไม่คืนเงินค่าวีซ่า และค่าบริการจากตัวแทนยื่นวีซ่าไม่ว่าในกรณีใดๆทั้งสิ้น และทางสถานทูตมีสิทธิ์ที่จะไม่ตอบเหตุผลของการปฏิเสธวีซ่าในทุกกรณี

2. กรณีที่ท่านวีซ่าผ่านแต่กรุ๊ปออกเดินทางไม่ได้เนื่องจากผู้เดินทางท่านอื่นในกลุ่มโดนปฏิเสธวีซ่า ทางบริษัทฯ ขอสงวนสิทธิ์ในการไม่คืนเงินค่าวีซ่าและค่าบริการจากตัวแทนยื่นให้กับท่าน เนื่องจากเป็นค่าใช้จ่ายที่เกิดขึ้นโดยสถานทูตเป็นผู้เรียกเก็บและท่านสามารถนำวีซ่าไปใช้เดินทางได้หากวีซ่ายังไม่หมดอายุ
3. สำหรับท่านที่พำนักอาศัย ศึกษา หรือ ทำงานอยู่ต่างประเทศท่านจะต้องเป็นผู้ยื่นวีซ่าด้วยตัวท่านเอง ณ ประเทศที่ท่านพำนักอาศัยอยู่
4. ท่านที่มีวีซ่าอยู่แล้วกรุณาแจ้งบริษัทเพื่อตรวจสอบว่าสามารถใช้ได้

**** เมื่อท่านชำระเงินค่าทัวร์ให้กับทางบริษัทฯ แล้ว ****

**** จะถือว่าท่านได้ยอมรับเงื่อนไขข้อตกลงทั้งหมดนี้ ****