

12 RAMINTRA 35 RAMINTRA RD, ANUSAOWARI, BANGKHEN, BANGKOK 10220  
12 ซอยรามอินทรา 35 แขวงอนุสาวรีย์ เขตบางเขน กรุงเทพฯ 10220  
HOTLINE : 081 466 1335 / 081 361 9581 / 081 604 4858 www.colorfulholidaytour.com



# Classic Benelux

## France Luxembourg Belgium Netherlands

KER060912-EK

โดยสารการบิน Emirates Airline (EK) **9D 6N** 





ราคาเริ่มต้น

# 89,999.-

22-30 มี.ค.66	12-20 เม.ย.66 (วันสงกรานต์)
5-13 เม.ย.66	26 เม.ย.-4 พ.ค.66
10-18 เม.ย.66 (วันสงกรานต์)	27 เม.ย. - 5 พ.ค.66

**เข้าชมพระราชวังแวร์ซาย**  
กรุงบรัสเซลส์  
จัตุรัสกรองศ์ปราช  
รูปปั้นเด็กยืนดี Manneken Pis  
สวนพฤกษชาติเคอร์เคนฮอฟ (KEUKENHOF)

หมู่บ้านที่ดูร์นหมู่บ้านไรด์น  
ล่องเรือชมหมู่บ้านที่ดูร์น  
เมืองอัมสเตอร์ดัม  
ล่องเรือกระจก ชมคลองเก่าอัมสเตอร์ดัม  
หมู่บ้านกังหันลมซานซัน

**เมนูพิเศษ!**  
หอยแอสคาโก และ ไวน์แดง  
หอยแมลงภู่ และ วาฟเฟิล

**การันตีด้วยรางวัล Thailand Tourism Awards ปีที่ 11 -13**  
**โดยการท่องเที่ยวแห่งประเทศไทย**  
**Tourism Authority of Thailand**  
 รางวัลที่รับรองคุณภาพสินค้าและบริการทางการท่องเที่ยว ด้วยมาตรฐานการท่องเที่ยวอย่างยั่งยืน รับผิดชอบต่อสังคม และสิ่งแวดล้อม





**รางวัล**  
อุตสาหกรรมท่องเที่ยว  
ดีเด่นในประเทศ  
Thailand Tourism Awards 2017

**การันตีความสำเร็จ**  
ด้วยรางวัล  
มาตรฐานที่รู้จักกันดี  
**The GOOD Level**  
จาก กรมการท่องเที่ยว  
กระทรวงการท่องเที่ยวและกีฬา

**รางวัล**  
**TOURISM BUSINESS STANDARD**  
2015-2016  
FURUM  
DEPARTMENT OF TOURISM



# 1 กรุงเทพมหานคร(สนามบินสุวรรณภูมิ)

- 17.00 น. คณะพร้อมกัน ณ **อาคารผู้โดยสารขาออกระหว่างประเทศชั้น4 สนามบินสุวรรณภูมิ เคาน์เตอร์สายการบินเอมิเรตส์แอร์ไลน์(EK)** พบเจ้าหน้าที่ของบริษัทฯ คอยให้การต้อนรับและอำนวยความสะดวก
- 20.20น. ออกเดินทางสู่**สนามบินเมืองปารีส ประเทศฝรั่งเศส** โดยสายการบิน**เอมิเรตส์แอร์ไลน์ (EK) เที่ยวบินที่ EK373 (20.20-00.35+1) / EK071 (03.20-08.00)** ใช้ระยะเวลาในการเดินทางประมาณ 17.40 ชั่วโมง (รวมเวลาแวะเปลี่ยนเครื่องที่สนามบินเมืองดูไบ ประเทศสหรัฐอาหรับเอมิเรตส์) บริการอาหารและเครื่องดื่มบนเครื่อง // \*\*ถ้าเดินทางช่วงSummer เวลาบินอาจมีการเปลี่ยนแปลงก่อนจองตั๋วภายในกรุณาเช็คข้อมูลกับเจ้าหน้าที่ก่อนทุกครั้ง\*\*

# 2 ปารีส-พระราชวังแวร์ซาย-พิพิธภัณฑ์ลูฟว์-พิพิธภัณฑ์ออร์แซ-ล่องเรือบาโตมูซ

- 08.00 น. เดินทางถึง**สนามบินเมืองปารีส ประเทศฝรั่งเศส** (เวลาท้องถิ่นช้ากว่าประเทศไทย 6 ชั่วโมง) หลังผ่านพิธีตรวจคนเข้าเมืองแล้ว นำท่านเดินทางสู่**กรุงปารีส (Paris)** เป็นเมืองหลวงและเมืองใหญ่ที่สุดของประเทศฝรั่งเศส ปัจจุบันกรุงปารีสเป็นหนึ่งในศูนย์กลางทางเศรษฐกิจและวัฒนธรรมที่ล้ำสมัยแห่งหนึ่งของโลก และด้วยอิทธิพลของการเมือง การศึกษา บันเทิง สื่อ แฟชั่น วิทยาศาสตร์และศิลปะ ทำให้กรุงปารีสเป็นหนึ่งในเมืองที่สำคัญที่สุดแห่งหนึ่งของโลก อีกทั้งยังเป็นที่ตั้งงานนิทรรศการต่าง ๆ ซึ่งรวมถึงสหประชาชาติ ฯลฯ
- นำท่านเข้าชม**พระราชวังแวร์ซาย(Palace of Versailles)** สถานที่ที่นักท่องเที่ยวไปเยือนมากที่สุดแห่งหนึ่งในฝรั่งเศส และมีชื่อเสียงโด่งดังทั้งแง่มุมของประวัติศาสตร์และวัฒนธรรม พระราชวังแห่งนี้ อาจนับว่าเป็นพระราชวังที่หรูหราอลังการที่สุดในโลก ได้รับการยกย่องให้เป็นแหล่งมรดกโลกจาก UNESCO ภายในมีสิ่งก่อสร้างชื่อก้องโลกอย่างเช่น ห้องกระจก (Hall of Mirrors) และ โรงอุปราหลวง (Royal Opera) ที่แสนวิจิตรงดงาม





กลางวัน

### รับประทานอาหารกลางวัน ณ ภัตตาคาร

นำท่านช้อปปิ้งห้างแกลเลอรี ลาฟาแยตต์ (Galeries Lafayette) ห้างหรูที่มีชื่อเสียงมากที่สุดแห่งหนึ่งของปารีส ภายในอาคารที่มีสถาปัตยกรรมที่สวยงาม ช้อปปิ้งแบรนด์เนม ห้างนี้มีเอกลักษณ์ที่มีความโดดเด่นอย่างมาก โดยเฉพาะหลังคาโดมภายในตัวโถงอาคาร มีการตกแต่งประดับดาอย่างสวยงาม ลักษณะโดมเป็นโครงเหล็กประดับกระจกสี มีลวดลายสไตล์อาร์ตนูโว (ผู้ออกแบบ Art Nouveau) ซึ่งเป็นแนวศิลปะที่นิยมกันมากในฝรั่งเศสช่วงปลายคริสต์ศตวรรษที่ 18 การตกแต่งของอาคารโดยรอบใช้ลวดลายปูนปั้นและราวระเบียงโค้ง อันเป็นทัศนียภาพที่งดงามต่อเมืองท่องเที่ยวอย่างปารีส เป็นห้างสรรพสินค้านี้มียุคเก่าที่เป็นนักท่องเที่ยวต่างชาติมารวมกันอยู่เยอะมาก มีสินค้าต่างๆที่ทันสมัยให้เลือกซื้อได้อย่างจุใจ ไม่ตกเทรนด์ เรียกได้ว่าอะไรใหม่ๆมา Galeries Lafayette นั้นจะมีขายก่อนห้างอื่นเสมอ ไม่ว่าจะเป็น เสื้อผ้า กระเป๋า รองเท้า น้ำหอม มีครบทุกยี่ห้อ

เย็น

### รับประทานอาหารเย็น ณ ภัตตาคาร

พักที่ Hotel Mercure Paris La Defense หรือเทียบเท่าระดับ 4 ดาว (2 คืน)

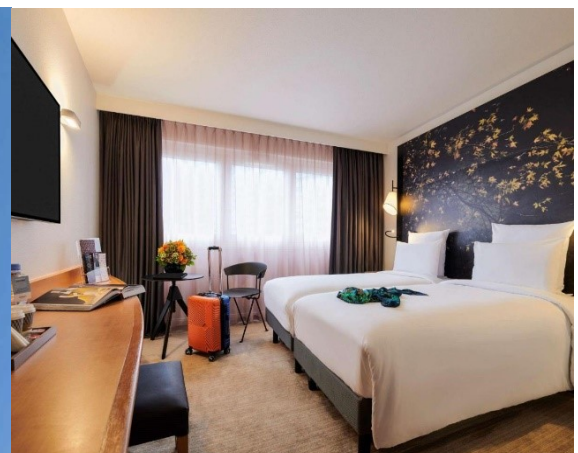



### 3 ปารีส-มรดกมาตร์-จัตุรัสทรอคาเดโร-หอไอเฟล-ชองป์เอลิเซ่-ห้างปลอดภาษี Duty Free ช้อปปิ้งห้าง La Samaritaine

เช้า

**รับประทานอาหารเช้า ณ โรงแรม**

จากนั้นนำท่านเที่ยวชม **กรุงปารีส(Paris)** นำท่านสู่ **จัตุรัสทรอคาเดโร (Trocadero)** มุมสวยสุดฮิต ที่มี **หอไอเฟล (Eiffel Tower)** เป็นฉากหลังสามารถมองเห็นหอไอเฟลได้จากหลายมุม ทั้งวิว



ชั้นบันไดทอดยาวที่มีหอไอเฟลอยู่ด้านหลัง แต่เดินลงบันไดสวยๆ หรือจะเป็นมุมน้ำพุกับสวนสวยสไตล์ฝรั่งเศสด้านหน้า มีหอไอเฟลเป็นฉากหลัง นำท่านเดินทางผ่านชมถนนสายโรแมนติก **ชองป์เอลิเซ่(Champs Elysees)** ถนนสายยาวที่มีชื่อเสียงที่สุดของปารีสและเป็นต้นแบบถนนราชดำเนินพร้อมชมความยิ่งใหญ่ของ **ประตูชัย(ARC De Triumph)** อนุสรณ์สถานที่สำคัญของปารีส ได้รับการยอมรับให้เป็นประตูชัยที่ยิ่งใหญ่เป็นอันดับสองของโลก รวมทั้งยังมีความละเอียดอ่อนในการออกแบบสถาปัตยกรรมสไตล์ศิลปะนีโอคลาสสิก โดยเฉพาะรูปแกะสลักลอยที่นับเป็นผลงานชั้นยอดจากศิลปินชั้นเยี่ยม

กลางวัน

**รับประทานอาหารกลางวัน ณ ภัตตาคาร**

นำแวะถ่ายรูปกับสัญลักษณ์ของ **พิพิธภัณฑลouvre(Louvre Museum)** พิพิธภัณฑสถานศิลปะที่มีชื่อเสียง เก้าแก่ที่สุดแห่งหนึ่งของโลก ตัวอาคารเดิมเคยเป็นพระราชวังหลวง แต่ปัจจุบันเป็นสถานที่ที่จัดแสดงและเก็บรักษาผลงานทางศิลปะที่ทรงคุณค่าระดับโลกเป็นจำนวนมาก กว่า 35,000 ชิ้น เช่น ภาพวาดโมนาลิซ่า (Mona lisa), The Virgin and Child with St. Anne, Madonna of the Rocks ผลงานอันโด่งดังของลีโอนาร์โด ดา วินชี ผ่านชม **พิพิธภัณฑลอร์แซ (Musée d'Orsay หรือ The Orsay museum)** ใหญ่เป็นอันดับที่ 3 ของประเทศ และ เป็นอันดับที่ 10 ของโลก ตั้งอยู่ริมแม่น้ำแซน เคยเป็นสถานีรถไฟเก่ามาก่อน แต่ตอนนี้กลายเป็นพิพิธภัณฑที่รวบรวมงานศิลปะทางประวัติศาสตร์ของฝรั่งเศสไว้ ภายในมีผลงานศิลปะหลากหลายแขนงตั้งโชว์ไว้ที่นี่ มากกว่า 2,000

ขึ้น รวมประติมากรรมต่างๆ นำท่านช้อปปิ้ง ณ **ห้างปลอดภาษี Duty Free** เป็นห้างชื่อดังใจกลางกรุงปารีสซึ่งคุณสามารถพบกับสินค้าแบรนด์ชั้นนำต่างๆ จากทั่วโลก ในราคาที่ไม่แพง นำท่านช้อปปิ้ง **ห้างสรรพสินค้า (La Samaritaine)** เป็นห้างที่มีชื่อเสียงมากที่สุดแห่งหนึ่งของปารีส ที่นี่มีเสน่ห์ของอาคารแบบดั้งเดิม นั่นคือการตกแต่งแบบ Art Nouveau และ Art Déco ซึ่งถือว่าเป็นเอกลักษณ์อันโดดเด่นของห้างสรรพสินค้าแห่งนี้ จนได้ถูกขึ้นทะเบียนเป็นอนุสรณ์สถานทางประวัติศาสตร์ในปี 1990 โดยกระทรวงวัฒนธรรมฝรั่งเศส เป็นห้างสรรพสินค้าคอนเซ็ปต์สตรีท์แห่งใหม่ที่เน้นย้ำถึงเสน่ห์ของชุมชนชาวปารีส ไม่ว่าจะเป็นแฟชั่น อาหาร และงานศิลปะ รวมแล้วกว่า 600 แบรนด์ให้ท่านได้เลือกช้อปปิ้งแบบจุใจ และมีการจัดนิทรรศการที่จะสลับหมุนเวียนให้ได้ชมตลอดปี



เย็น

**รับประทานอาหารเย็น ณ ภัตตาคาร**

พักที่ **Hotel Mercure Paris La Defense** หรือเทียบเท่าระดับ 4 ดาว (2 คืน)

**4**

**เมืองเม็ส-มหาวิหารแซนต์เอเตียนน์แห่งเม็ส-เทมเปิลเนฟเดอเม็ส-กรุงลักเซมเบิร์ก**

เช้า

**รับประทานอาหารเช้า ณ โรงแรม**

นำท่านเดินทางสู่ **เมืองเม็ส (Metz)** (ใช้เวลาเดินทางประมาณ 3 ชั่วโมง 23 นาที) อีกหนึ่งเมืองท่องเที่ยวที่มีชื่อเสียงของประเทศฝรั่งเศสโดยตัวเมืองนั้นตั้งอยู่ทางทิศตะวันออกเฉียงเหนือของประเทศฝรั่งเศส เป็นเมืองหลวงของจังหวัดโมแซล (Moselle) และของแคว้นลอเรน (Lorraine) แคว้นที่อยู่ทางทิศตะวันออกเฉียงเหนือของประเทศฝรั่งเศส

กลางวัน

**รับประทานอาหารกลางวัน ณ ภัตตาคาร**

นำท่านเก็บภาพด้านหน้า **มหาวิหารแซนต์เอเตียนน์แห่งเม็ส (cathedrale Saint-Etienne)** มหาวิหารเก่าแก่ที่ถูกสร้างขึ้นในช่วงศตวรรษที่ 13 ในสไตล์กอทิก เป็นมหาวิหารที่ได้รับการยอมรับว่าเป็นหนึ่งในมหาวิหารที่สูงที่สุดในฝรั่งเศส โดยตัวอาคารมีความสูงประมาณ 41.41 เมตร มหาวิหารมี





ความโดดเด่นในเรื่องหน้าต่างกระจกสีที่สวยงามและใหญ่เป็นอันดับต้นๆของโลก ผ่านชม **เทมเปิลเนฟเดอแม็ส (Temple Neuf de Metz)** โบสถ์โปรเตสแตนต์สไตล์นีโอ-โรมาเนสก์ (neo-Romanesque) ที่สร้างขึ้นในช่วงระหว่างปี 1901 -1905 ตั้งอยู่ในสวนแห่งความรัก (Garden of Love) และได้รับการตั้งเป็นอนุสรณ์สถานทางประวัติศาสตร์ ในวันที่ 6 มกราคม ปี 1930 เดินทางสู่ **กรุงลักเซมเบิร์ก (Luxembourg) ประเทศลักเซมเบิร์ก** นครรัฐที่มีพื้นที่ขนาดเล็กที่สุดแห่งหนึ่งของยุโรป นำท่านชมย่านเมืองเก่าแห่งลักเซมเบิร์ก เมืองแห่งแกรนด์ดยุก ผ่านชมสะพานสมัยโรมัน **โบสถ์โบเตรอะตาม** ประติมากรรมสำริดของแกรนด์ดัชเชส ชาร์ลอตต์ ศาลาว่าการเมืองพระราชวังที่ประทับของแกรนด์ดยุก **อาคารรัฐสภา โบสถ์เซนต์ไมเคิล และป้อมปราการสมัยโรมัน** ชมวิวทิวทัศน์ของเมืองที่บ้านเรือนตั้งเรียงรายอยู่ในแนวหุบเขาที่สวยงามยิ่ง **รับประทานอาหารเย็น ณ ภัตตาคาร**

เย็น



พักที่ **Mercure Luxembourg off Kirchberg** หรือระดับเทียบเท่า 4 ดาว



**5** กรุงบัสเซลส์-จัตุรัสกรองค์ปราช-อนุสรณ์อะโตเมียม-เกนต์-แอนต์เวิร์ป





ประเทศเบลเยียม สถานที่ตั้งสำนักงานใหญ่องค์การสนธิสัญญาป้องกันแอตแลนติกเหนือ หรือนาโต้ นำท่านเดินชม **จัตุรัสกรองด์ปราช (Grand Place)** จัตุรัสกลางเมืองบรัสเซลส์ เป็นศูนย์กลางด้านประวัติศาสตร์ สถาปัตยกรรม วัฒนธรรม ประจำเมืองที่ได้รับการยอมรับว่าเป็นจัตุรัสที่สวยงามที่สุดแห่งหนึ่งของทวีปยุโรป และได้รับการขึ้นทะเบียนให้เป็นมรดกโลกโดยองค์การยูเนสโกในปี ค.ศ. 1998 โดยมีพื้นที่ส่วนกลางที่ใช้เป็นสถานที่จัดงานเทศกาล อีเว้นท์ ที่พบปะสังสรรค์ของคนในเมือง นำท่านถ่ายรูปคู่กับ **แมนาคินพิส (Manneken Pis)** อนุสาวรีย์หุ่นน้อยยี่สิบสี่สัญลักษณ์ของกรุงบรัสเซลส์

กลางวัน

รับประทานอาหารกลางวัน ณ **ภัตตาคาร สุดพิเศษ!! หอยแมลงภู่อบไวท์**

นำท่านชมและถ่ายรูป **อนุสรณ์อะโตเมียม (Atomium)** ซึ่งเป็นสัญลักษณ์ในการจัดงานแสดงสินค้าโลก “เอ็กซ์โป” เมื่อปี ค.ศ. 1958 ถูกสร้างขึ้นโดยจำลองโลหะในลักษณะใสเหมือนคริสตัล โดยขนาดใหญ่กว่าโมเดลของจริงถึง 165 พันล้านเท่า



เดินทางสู่ **เมืองเกนต์ (Gent)** เป็นเมืองเล็กที่น่ารักแห่งเบลเยียม และมีความสวยงามอันดับ 3 ของเบลเยียมด้วย นำท่านชมเขตเมืองเก่า **ย่านจัตุรัสใจกลางเมืองซึ่งเป็นที่ตั้งของโบสถ์ St.Bavo's Cathedral** เป็นโบสถ์แบบกอธิคที่สวยงามที่สุดแห่งหนึ่ง และยังได้รับการขึ้นทะเบียนเป็นมรดกโลก



(Unesco) อีกด้วย ผ่านชม **St.Michielsbrug Bridge สะพานเซนต์ไมเคิล** เป็นสะพานหินโค้ง เป็นจุดชมวิวยามอากาศโดยรอบนี้ได้อย่างสวยงาม นำท่านเดินทางสู่**เมืองแอนต์เวิร์ป (Antwerp)**

**เย็น**

**รับประทานอาหารเย็น ณ ภัตตาคาร**

**พักที่ Hotel Leonardo Hotel Antwerpen หรือระดับเทียบเท่า 4 ดาว**



## **6 แอนต์เวิร์ป-รอตเทอร์ดาม-กรุงเฮก-อัมสเตอร์ดัม**

**เช้า**

**รับประทานอาหารเช้า ณ โรงแรม**



นำท่านเดินทางสู่ **เมืองแอนต์เวิร์ป (Antwerp)** เมืองท่าสำคัญทางตอนเหนือของประเทศเบลเยียม ที่มีขนาดจำนวนประชากรเยอะเป็นอันดับ 2 รองจากเมืองหลวง Brussels ซึ่งปัจจุบัน Antwerp ก็ถือเป็นเมืองท่องเที่ยวสำคัญแห่งหนึ่งที่สามารถเดินทางจาก Brussels ด้วยรถไฟภายในเวลาแค่เพียงไม่ถึง 40 นาทีเท่านั้น นำท่านเดินชมเมือง ให้ท่านได้ชม **จัตุรัสใจกลางเมือง Grote Markt** ที่มีสัญลักษณ์อย่างอนุสาวรีย์ Brabo Fountain ที่แสดงให้เห็นถึงวีรกรรมอันแสนกล้าหาญของ Brabo กับต้นเรือชาวโรมันที่สามารถตัดแขนของยักษ์และขว้างลงแม่น้ำตามตำนานของชาวเมือง ผ่านชม **Cathedral of Our Lady** มหาวิหารขนาดใหญ่สุดตระการตา ณ ใจกลางเมือง



จากนั้นนำท่านเดินทางสู่ **เมืองรอตเตอร์ดัม (Rotterdam)** เป็นเมืองท่าหลักที่ใหญ่อันดับสองของประเทศเนเธอร์แลนด์ ซึ่งตั้งอยู่ริมฝั่งแม่น้ำมาส นำท่าน ชมเมืองรอตเตอร์ดัม ที่มีลักษณะต่างจากเมืองอื่นๆในเนเธอร์แลนด์ คือเป็นเมืองที่มีสถาปัตยกรรมยุคใหม่ ผ่านชม **บ้านลูกเต๋าโค้กคูบัส (The Kijk Kubus The Cubic Houses)** กลุ่มอาคารเหลืองขาวทรงลูกเต๋า 39 หลัง ซึ่งได้รับรางวัลชนะเลิศการออกแบบสาขาประหยัดพลังงาน แวะถ่ายรูปกับ **สะพานชาวอีราสมุส (Erasmus Bridge)** และ **สะพานแดงวิลเลิมส์บรุ๊ก (Williems Bridge)** 2 ใน 3 สะพานซึ่งเชื่อมเมืองสองฝั่งที่ถูกคั่นกลางด้วยแม่น้ำมาสเข้าด้วยกัน ถ่ายรูปกับ **ศาลาว่าการเมืองรอตเตอร์ดัม (City Hall Of Rotterdam)** อาคารซึ่งรอดพ้นจากการโดนถล่มเมืองโดยกองทัพของฮิตเลอร์ในช่วงสงครามโลกครั้งที่ 2





## กลางวัน

### รับประทานอาหารกลางวัน ณ ภัตตาคาร

จากนั้นนำท่านเดินทางสู่ **กรุงเฮก (The Hague)** เมืองใหญ่เป็นอันดับ 3 ของเนเธอร์แลนด์ เป็นที่ตั้งของรัฐบาลดัชต์ อาคารรัฐสภา ศาลฎีกา และสภาแห่งรัฐ รวมไปถึงเป็นเมืองที่ประทับของพระราชินีแห่งเนเธอร์แลนด์อีกด้วย นำท่านผ่านชม **อาคารรัฐสภาสมัยโบราณ (Binnenhof)** ที่กษัตริย์ในอดีตใช้เป็นที่ว่าราชการกับข้าราชการภายในเป็นลานกว้างล้อมรอบด้วยอาคาร ตรงกลางมีน้ำพุที่สวยงาม ซึ่งเป็นที่ประชุมของอัศวินในสมัยก่อน แล้วนำท่านถ่ายรูปกับ **ศาลโลก หรือ พระราชวังแห่งสันติภาพ (Peace Palace)** เป็นที่เก็บรักษากฎหมายระหว่างประเทศ (SEAT OF INTERNATIONAL LAW) ที่ตั้งกองบัญชาการของศาลยุติธรรมระหว่างประเทศ ศาลอนุญาโตตุลาการถาวร และเนติบัณฑิตยสถานแห่งกรุงเฮกและหอสมุดอันล้ำค่า นำท่านเดินทางสู่ **เมืองอัมสเตอร์ดัม (Amsterdam)** เมืองที่สวยงามและโรแมนติก เป็นเมืองหลวงของประเทศเนเธอร์แลนด์ ชื่อเมืองนั้นก็นำมาจากชื่อแม่น้ำ Amstel รวมกับคำว่า Dam ที่หมายถึงเขื่อนของแม่น้ำ Amstel จึงกลายเป็นชื่อเมือง Amstreadamme โดยแต่เดิมอัมสเตอร์ดัมเป็นหมู่บ้านชาวประมงเล็กๆริมคลอง ปัจจุบันอัมสเตอร์ดัมเป็นศูนย์กลางทางการเงินและการค้าเพชรของโลก ที่สำคัญได้ถูกขึ้นทะเบียนให้เป็นมรดกโลกโดยองค์การยูเนสโก

## เย็น

### รับประทานอาหารเย็น ณ ภัตตาคาร





## 7 อัมสเตอร์ดัม-หมู่บ้านกิฐร์น (ล่องเรือ)-หมู่บ้านกังหันลม-ดัมสแควร์-ย่าน Red Light Street

เช้า **รับประทานอาหารเช้า ณ โรงแรม**

นำท่านออกเดินทางสู่ **หมู่บ้านกิฐร์น Unseen** หมู่บ้านที่แอบซ่อนอยู่ ไม่มีรถ ไม่มีถนน ไม่มีมลพิษ หรือความวุ่นวายใด ๆ มีแต่ลำคลองน้ำใส เรือพายลำน้อย ต้นไม้ใบหญ้า และอากาศบริสุทธิ์เป็นดั่งสวรรค์สำหรับการพักผ่อนแบบสโลว์ไลฟ์อย่างแท้จริง **แถมพิเศษ!! ล่องเรือชมหมู่บ้านกิฐร์น**



หมู่บ้านก็ฐร์นมีผู้นักอาศัยอยู่ราว ๆ 2,600 คน ส่วนมากเป็นชาวไร่ที่มีฐานะดี บ้านแต่ละหลังมีการ



ออกแบบและตกแต่งให้เป็นกระท่อมสไตล์ตะวันตกที่แสนน่ารัก อบอุ่น มีคลองขนาดเล็กที่มีความยาวกว่า 7.5 กิโลเมตร แทรกตัวไปทั่วหมู่บ้าน มีสะพานไม้ทรงสวยมากกว่า 170 สะพานไว้เชื่อมระหว่างบ้านเรือนเข้าหากัน ชาวบ้านที่นี่ใช้เรือเป็นพาหนะในการเดินทางสัญจรเท่านั้น มีร้านอาหารที่ตกแต่งสไตล์น่ารักอบอุ่นที่มีอาหารพื้นเมืองอร่อย ๆ กลิ่นไอดั๊ตช์ (Dutch) แท้ ๆ

กลางวัน

**รับประทานอาหารกลางวัน ณ ภัตตาคาร**



นำท่านเที่ยวชมธรรมชาติแบบฮอลแลนด์แท้ ๆ ที่ **หมู่บ้านกังหันลมซานชัน (Zaan Schan)** ซึ่งมี



การอนุรักษ์กังหันลมและบ้านเรือนดั้งเดิมของฮอลแลนด์ เป็นหมู่บ้านที่ตั้งอยู่ริมแม่น้ำ Zaan ไม่ไกลจากตัวเมืองอัมสเตอร์ดัม ที่นี่เป็นเหมือนพิพิธภัณฑ์กลางแจ้งที่รวมความเป็นฮอลแลนด์หลายอย่างเข้าไว้ด้วยกัน บ้านไม้สีเขียวยุคโบราณ สวนเล็ก ๆ หน้าบ้านสไตล์ฮอลแลนด์ กังหันลมเก่าแก่ กังหันลมสวย ๆ แบบดั้งเดิม โดยกังหันลมที่นี่เป็นกังหันที่ยังใช้งานได้ ทำหน้าที่เลื่อยไม้ บดเมล็ดสี บดพืช น้ำมัน ฯลฯ นับเป็นเครื่องจักรกลที่คลาสสิกและน่าสนใจมาก ยังมีร่องเท้าอีกที่เป็นสัญลักษณ์ของประเทศเนเธอร์แลนด์ ให้ท่านได้เดินเที่ยวชมบรรยากาศอันสดชื่นบริสุทธิ์ท่ามกลางทุ่งหญ้าเขียวขจี นำท่านเดินทางกลับสู่ **เมืองอัมสเตอร์ดัม** ผ่านชม**จัตุรัสดัมสแควร์ (Dam Square)** ศูนย์กลางของเมืองที่มีอนุสรณ์สงครามเพื่อรำลึกถึงทหารที่เสียชีวิตในสงครามโลกครั้งที่ 2 และอดีตศาลว่าการเมืองที่หลุยส์ โบนาปาร์ต เคยใช้เป็นพระราชวังหลวงในช่วงที่จักรพรรดิโปเลียนแห่งฝรั่งเศสเรืองอำนาจ และถ้ายุโรปด้านหน้า**พระราชวังหลวงอัมสเตอร์ดัม (Royal Palace of Amsterdam)** หรือที่เรียกในภาษาดัตช์ว่า “Koninklijk Paleis van Amsterdam” เป็นสถานที่อันงดงามหรูหรา ตัวอาคารได้รับการออกแบบอย่างโอ้อวดสะท้อนถึงอำนาจและความรุ่งเรืองอย่างขีดสุดในช่วงยุคทอง ดัตช์ เป็นหนึ่งในสามพระราชวังในประเทศเนเธอร์แลนด์ ผ่านชม**ย่านโคมแดง (Red Light District)**





แหล่งท่องเที่ยวยามราตรีที่ผู้เยือนเมืองอัมสเตอร์ดัม มีร้านค้าร้านอาหารให้ท่านได้เลือกชมเลือกชิมมากมายตลอดสองฝั่งเส้นทาง และย่านนี้ยังเป็นที่ตั้งของอาคารที่เก่าแก่ที่สุดของอัมสเตอร์ดัมนั่นก็คือ **โบสถ์Oude Kerk** ที่สร้างขึ้นเมื่อศตวรรษที่ 14

เย็น

**รับประทานอาหารเย็น ณ ภัตตาคาร**

**พักที่ Hotel Mercure Amsterdam West, Amsterdam หรือระดับเทียบเท่า 4 ดาว**

## 8 ล่องเรือหลังคากระจก-สวนพฤกษชาติเคอร์เคนฮอฟ-อัมสเตอร์ดัม(สนามบิน)

เช้า

**รับประทานอาหารเช้า ณ โรงแรม**

นำท่าน**ล่องเรือหลังคากระจก(Amsterdam Boat Cruise)** ลัดเลี้ยวเข้าตามลำคลอง สัมผัสชีวิต



ความเป็นอยู่ รวมทั้งสภาพบ้านเรือนเก่าแก่อันงดงามสีบทอดมาตั้งแต่สมัยศตวรรษที่ 17 และทัศนียภาพของบ้านเรือนอันสวยงามอย่างมีเอกลักษณ์

กลางวัน

**รับประทานอาหารกลางวัน ณ ภัตตาคาร**

จากนั้นนำท่านเดินทางสู่ **สวนพฤกษชาติเคอร์เคนฮอฟ (KEUKENHOF)** ชมสวนดอกทิวลิป ซึ่งบานสะพรั่งหลากหลายสีสันตระการตาที่ยาวนับสิบกิโลเมตร ที่ท่านจะประทับใจไปอีกนาน ให้ท่าน





ได้เดินเล่น และถ่ายรูปคู่กับดอก ทิวลิป ที่ได้รับการดูแลรักษาเป็นอย่างดีในเรือนกระจกภายในสวนพฤกษชาติ นอกจากนี้ยังมีดอกไม้เมืองหนาวแสนสวยงามน่ารัก เช่น ลิลลี่ ไฮเดรนเยีย ไฮยาซินธ์ ฯลฯอิสระให้ท่านเพลิดเพลินกับเหล่าพฤกษชาติมากมาย พร้อมเก็บภาพความประทับใจจนเต็มอิมได้เวลาพอสมควร นำท่านเดินทางสู่ **สนามบินเมืองอัมสเตอร์ดัม** เพื่อตรวจเช็คเอกสารการเดินทางและสัมภาระเตรียมตัวเดินทางกลับ

**22.00 น.** ออกเดินทางจากเมืองอัมสเตอร์ดัม กลับกรุงเทพฯ โดย **สายการบินเอมิเรตส์ (EK) เที่ยวบินที่ EK150 (22.00-07.45+1) / EK372 (09.30-18.40)** ใช้ระยะเวลาในการเดินทางประมาณ 14.40 ชั่วโมง บริการอาหารและเครื่องดื่มบนเครื่อง

## 9

### กรุงเทพ(สุวรรณภูมิ)

**18.40 น.** เดินทางถึง **สนามบินสุวรรณภูมิ** โดยสวัสดิภาพ



รายละเอียดเที่ยวบิน	กำหนดการเดินทาง	ราคา		
		ผู้ใหญ่	เด็ก	พักเดี่ยว
BKK-CDG 20:20-00:35 // 03:20-08:00 AMS-BKK 21:50-06:30 // 09:40-18:55	22-30 มีนาคม 66	89,999.-	89,999.-	25,000.-
BKK-CDG 21:00-00:50 // 04:05-09:25 AMS-BKK 21:50-06:30 // 09:40-18:55	05-13 เมษายน 66	89,999.-	89,999.-	25,000.-
BKK-CDG 21:00-00:50 // 04:05-09:25 AMS-BKK 21:50-06:30 // 09:40-18:55	10-18 เมษายน 66	99,999.-	99,999	25,000.-
BKK-CDG 20:20-00:35 // 03:20-08:00 AMS-BKK 15:20-23:59 // 02:50-12:15	12-20 เมษายน 66	97,999.-	97,999	25,000.-
BKK-CDG 21:00-00:50 // 04:05-09:25 AMS-BKK 21:50-06:30 // 09:40-18:55	26 เมษายน-04 พฤษภาคม 66	92,999.-	92,999.-	25,000.-
BKK-CDG 21:00-00:50 // 04:05-09:25 AMS-BKK 21:50-06:30 // 09:40-18:55	27 เมษายน-05 พฤษภาคม 66	92,999.-	92,999.-	25,000.-

**โปรแกรมอาจจะมีการปรับเปลี่ยนตามความเหมาะสมของสภาพอากาศและฤดูกาล**

### โปรดอ่านก่อนตัดสินใจจองทัวร์

**สำคัญมาก !! กรุณาอ่านเงื่อนไขแนบท้ายโดยละเอียด เพื่อประโยชน์สูงสุดแก่ตัวท่านเอง** หากท่านได้ชำระเงินแล้ว ทางบริษัทฯ จะถือว่าท่านยอมรับเงื่อนไขแล้วและไม่สามารถเปลี่ยนแปลงเงื่อนไขได้

รายการทัวร์สามารถสลับ ปรับเปลี่ยนหรือดไปบางรายการได้ตามความเหมาะสม โดยไม่ต้องแจ้งให้ทราบล่วงหน้า อันเนื่องมาจากสภาพอากาศ เหตุการณ์ทางธรรมชาติ เหตุการณ์ทางการเมือง สภาพการจราจร สายการบิน หรือเหตุสุดวิสัยต่างๆ ทั้งนี้จะคำนึงถึงความปลอดภัย ความเป็นไปได้ และผลประโยชน์ของผู้เดินทางเป็นสำคัญ

**\*\* ทางผู้เดินทางจะไม่ฟ้องร้องใดๆ อันเนื่องมาจากได้รับทราบเงื่อนไขก่อนการเดินทางแล้ว \*\***

เนื่องจากการจองทัวร์ล่วงหน้า ณ วันเดินทางจริง อาจจะมีเหตุการณ์ที่ทำให้ไฟล์ทบินล่าช้าหรือมีการเปลี่ยนแปลงเวลาบิน หากท่านใดมีไฟล์ทบินภายในประเทศหรือต่างประเทศก่อนหรือหลังจากการเดินทาง โปรด



สำรองเวลาในการจองตั๋วเครื่องบินไว้อย่างต่ำ 4-5 ชั่วโมง ทั้งนี้เพื่อประโยชน์ของตัวเอง ทางบริษัทจะไม่รับผิดชอบค่าใช้จ่ายที่เกิดขึ้นในส่วนของตั๋วเครื่องบินที่ไม่เกี่ยวข้องกับโปรแกรมทัวร์

**\*\*ราคานี้เป็นราคาทัวร์ตั้งแต่ แต่ 10 ท่านขึ้นไป รับไม่เกิน 25 ท่าน\*\***

**\*\*เนื่องจากกฎการเข้าพักของโรงแรมในยุโรปบังคับให้เด็กอายุมากกว่า 7 ขวบขึ้นไป จะต้องนอนมีเตียงเสริม บางโรงแรมเท่านั้นที่มีห้อง 3 เตียง หากเป็นผู้ใหญ่ 3 ท่าน แนะนำว่าเปิด 2 ห้อง จะสะดวกกว่า สำหรับท่านที่พักห้อง 3 เตียงขนาดของห้องพักขึ้นอยู่กับทางโรงแรมเป็นผู้จัดถือว่าท่านยอมรับข้อตกลงแล้ว\*\***

## อัตรานี้รวม

1. ค่าตั๋วเครื่องบินไป-กลับ (Economy Class) แบบหมู่คณะ
2. ค่ารถโค้ช ปรับอากาศนำเที่ยวตามรายการ
3. ค่าห้องพักในโรงแรมที่ระบุตามรายการหรือเทียบเท่า
4. ค่าอาหารที่ระบุตามรายการ
5. ค่าเข้าชมสถานที่ทุกแห่งที่ระบุตามรายการ
6. ค่าวีซ่าท่องเที่ยวยุโรป Etats Schengen
7. ค่าประกันอุบัติเหตุในการเดินทางวงเงินประกันท่านละ 3,000,000 บาทและค่ารักษาพยาบาล 2,500,000 บาท ไม่คุ้มครองโรคประจำตัวหรือโรคร้ายแรงที่แพทย์วินิจฉัยว่าเป็นก่อนเดินทาง รายละเอียดอื่นๆ เป็นไปตามเงื่อนไขแห่งกรมธรรม์ฯ
8. ค่าประกันรวมรักษาโควิดหากป่วยหรือต้องกักตัวในต่างประเทศ (รายละเอียดเป็นไปตามเงื่อนไขแห่งกรมธรรม์)
9. น้ำดื่มวันละ 1 ขวด / ท่าน
10. ค่าน้ำหนักกระเป๋า (น้ำหนัก 30 กิโลกรัม)

## อัตรานี้ไม่รวม

1. ค่าธรรมเนียมจัดทำหนังสือเดินทาง, แอ้งเข้าแอ้งออกสำหรับผู้ที่ไม่ได้ถือหนังสือเดินทางของไทย
2. ค่าภาษีน้ำมันที่สายการบินเรียกเก็บเพิ่ม หากสายการบินมีการปรับขึ้นก่อนวันเดินทาง
3. ภาษีหัก ณ ที่จ่าย 3% และภาษีมูลค่าเพิ่ม 7% ในกรณีที่ต้องการใบกำกับภาษี
4. ค่าใช้จ่ายส่วนตัวอื่นๆ เช่น ค่าอาหารและเครื่องดื่มสั่งพิเศษ นอกเหนือจากรายการทัวร์, ค่าโทรศัพท์, ค่าซักรีด, มินิบาร์และทีวีช่องพิเศษ ฯลฯ
5. ค่าธรรมเนียมในกรณีที่กระเป๋าสัมภาระที่มีน้ำหนักเกินกว่าที่สายการบินนั้นๆ กำหนดหรือสัมภาระใหญ่เกินขนาดมาตรฐาน
6. ค่าทิปคนขับรถ (60 EUR หรือ ประมาณ 2,280 บาท) ตลอดการเดินทาง
7. ค่าทิปหัวหน้าทัวร์ขึ้นอยู่กับความพึงพอใจของท่าน

## การจองและการชำระ

1. **ชำระเงินมัดจำท่านละ 30,000 บาท** ภายหลังจากที่ท่านส่งเอกสารการจองภายใน 2 วัน โดยโอนเข้าบัญชี ที่นี้จะยืนยันเมื่อได้รับเงินมัดจำแล้วเท่านั้น



2. ส่วนที่เหลือชำระ 30 วัน ก่อนการเดินทาง เฉพาะวันหยุดยาวและนักชัตตฤกษ์ ชำระส่วนที่เหลือ 45 วัน ก่อนการเดินทาง เนื่องจากทางบริษัทต้องสำรองค่าใช้จ่ายในส่วนของคุณค่าที่พักและตั๋วเครื่องบิน มิฉะนั้น จะถือว่าท่านยกเลิกการเดินทางโดยอัตโนมัติ
  - 1) หากไม่ชำระมัดจำตามที่กำหนด ขออนุญาตตัดที่นั่งให้ลูกค้าท่านอื่นที่รออยู่
  - 2) หากชำระไม่ครบตามจำนวน บริษัท ถือว่าท่านยกเลิกการเดินทางโดยอัตโนมัติ โดยไม่มีเงื่อนไข
  - 3) เมื่อท่านชำระเงินแล้ว ไม่ว่าจะทั้งหมดหรือบางส่วน ทางบริษัท ถือว่าท่านได้ยอมรับเงื่อนไขและข้อตกลงต่างๆที่ได้ระบุไว้ทั้งหมดนี้แล้ว
3. ส่งสำเนาหน้าพาสปอร์ตของผู้ที่เดินทาง ที่มีอายุการใช้งานไม่น้อยกว่า 6 เดือนและเหลือหน้ากระดาษ อย่างต่ำ 2 หน้า เพื่อทำการสำรองที่นั่งภายใน 2 วัน นับจากวันจอง หากไม่ส่งสำเนาหน้าพาสปอร์ตทาง บริษัทขออนุญาตยกเลิกการจองตั๋วโดยอัตโนมัติ
4. เมื่อได้รับการยืนยันว่ากรุ๊ปออกเดินทางได้ ลูกค้าสามารถจัดเตรียมเอกสารในการขอวีซ่าได้ทันที
5. หากท่านที่ต้องการออกตัวโดยสารภายในประเทศ (กรณีลูกค้าอยู่ต่างจังหวัด) ให้ท่านติดต่อเจ้าหน้าที่ ก่อนออกบัตรโดยสารทุกครั้ง หากออกบัตรโดยสารโดยมิแจ้งเจ้าหน้าที่ ทางบริษัทขอสงวนสิทธิ์ไม่ รับผิดชอบ ค่าใช้จ่ายที่เกิดขึ้น
6. การยื่นวีซ่าในแต่ละสถานทูตมีการเตรียมเอกสาร และมีขั้นตอนการยื่นวีซ่าไม่เหมือนกัน ทั้งแบบหมู่ คณะและยื่นรายบุคคล (แสดงตน) ท่านสามารถสอบถามข้อมูลเพื่อประกอบการตัดสินใจก่อนการจอง ได้จากทางเจ้าหน้าที่
7. กรณีวีซ่ายังไม่ทราบผลก่อนเดินทาง 30 วันทำการ ทางบริษัทต้องขอเก็บค่าทัวร์ทั้งหมดก่อน ตาม กำหนดเงื่อนไขการชำระเงิน แต่หากวีซ่าของท่านไม่ผ่านการพิจารณาจากทางสถานทูตไม่ว่าจะด้วย เหตุผลใดก็ตาม ทางบริษัทจะคืนเงินค่าทัวร์ให้ท่าน โดยทางบริษัท ขอสงวนสิทธิ์ในการหักค่าใช้จ่ายที่ เกิดขึ้นจริง
8. หากท่านจองและส่งเอกสารในการทำวีซ่าเข้าประเทศล่าช้า ไม่ทันกำหนดการออกตัวกับทางสายการ บินและผลของวีซ่าของท่านไม่ผ่าน บริษัทฯ จะขอสงวนสิทธิ์ในการไม่คืนเงินค่ามัดจำทั้งหมด
9. หากในขณะของท่านมีผู้ต้องการดูแลพิเศษ นั่งรถเข็น (Wheelchair), เด็ก, ผู้สูงอายุ, มีโรคประจำตัว หรือไม่สะดวกในการเดินทางท่องเที่ยวในระยะเวลากว่า 4-5 ชั่วโมงติดต่อกัน ท่านและครอบครัว ต้องให้การดูแลสมาชิกภายในครอบครัวของท่านเอง เนื่องจากการเดินทางเป็นหมู่คณะ หัวหน้าทัวร์มี ความจำเป็นต้องดูแลคณะทัวร์ทั้งหมด

## เงื่อนไขการออกเดินทาง

กรุณาอ่านศึกษารายละเอียดทั้งหมดก่อนทำการจอง เพื่อความถูกต้องและความเข้าใจตรงกันระหว่างลูกค้าและ บริษัท

1. ในแต่ละเส้นทางจะมีการกำหนดผู้เดินทางขั้นต่ำของการออกเดินทาง โดยในทัวร์นี้กำหนดให้มีผู้ เดินทาง **ขั้นต่ำ 10 ท่าน** หากมีผู้เดินทางไม่ถึงที่กำหนด บริษัทฯ ขอสงวนสิทธิ์ในการเพิ่มค่าทัวร์ หรือ เลื่อนการเดินทาง หรือ ยกเลิกการเดินทาง หากท่านมีไฟล์ทบินภายในประเทศ แต่มิได้แจ้งทางให้ทาง เราทราบล่วงหน้าก่อนทางบริษัทฯ จะไม่รับผิดชอบต่อใดๆ ทั้งสิ้น ดังนั้น กรุณาสอบถามยืนยันการออก เดินทางก่อนจองไฟล์ทบินภายในประเทศหรือต่างประเทศทุกครั้ง



2. หากกรุปคอมพิวเตอร์แล้ว ไม่สามารถเลื่อนการเดินทางได้ ไม่ว่าจะเกิดเหตุการณ์ใดๆ ต่อท่านก็ตาม อันเนื่องมาจากการคอนเฟิร์มของกรุปนั้น ประกอบจากตัวเลขการจองการเดินทางของท่าน หากท่านถอนตัวออก ทำให้กรุปมีค่าใช้จ่ายเพิ่มเติมขึ้น หรืออาจทำให้กรุปไม่สามารถออกเดินทางได้ ดังนั้น ทางบริษัทฯ ขอสงวนสิทธิ์ไม่อนุญาตให้เลื่อนวันเดินทางใดๆ ได้ทั้งสิ้น หากยกเลิกจะต้องเป็นไปตามเงื่อนไขการยกเลิกการจอง
3. การชำระเงิน หมายถึง ท่านได้ยอมรับข้อเสนอละยืนยันจำนวนตามที่ท่านได้จองเข้ามา หากท่านชำระเงินเข้ามาแล้วจะไม่สามารถเปลี่ยนแปลงจำนวนผู้เดินทางได้ และหากมีความจำเป็นจะต้องเปลี่ยนแปลงท่านจะยินยอมให้ทางบริษัทฯ คิดค่าใช้จ่ายที่ทางบริษัทเสียหาย รวมถึงค่าเสียเวลาในการขาย อย่างน้อยที่สุดเท่าจำนวนเงินมัดจำ ทั้งนี้ทั้งนั้นให้เป็นไปตามเงื่อนไขของบริษัทฯ

## เงื่อนไขการยกเลิกการจองและการปรับเงินค่าบริการ

1. ยกเลิกการเดินทาง 45 วัน ไม่เก็บค่าใช้จ่าย (ในกรณีวันเดินทางตรงกับเทศกาลหรือหยุดยาว เช่น สงกรานต์ / ปีใหม่ เป็น 60 วัน) หรือ หักค่าใช้จ่ายที่เกิดขึ้นจริง (ถ้ามี)
2. ยกเลิกก่อนการเดินทาง 30 วัน คืนเงิน 100% ของค่าทัวร์ที่จ่ายมาแล้ว หรือ หักค่าใช้จ่ายที่เกิดขึ้นจริง เช่น ค่ามัดจำตัวเครื่องบิน, ค่ามัดจำโรงแรม, ค่าวีซ่า (ถ้ามี)
3. ยกเลิกก่อนการเดินทาง 15-29 วัน คืนเงิน 50% ของค่าทัวร์ที่จ่ายมาแล้ว และหักค่าใช้จ่ายที่เกิดขึ้นจริง เช่น ค่ามัดจำตัวเครื่องบิน, ค่ามัดจำโรงแรม, ค่าวีซ่า (ถ้ามี)
4. ยกเลิกก่อนการเดินทางน้อยกว่า 15 วัน ทางบริษัทขอสงวนสิทธิ์ไม่คืนเงินค่าทัวร์ที่ชำระแล้วทั้งหมด
5. หากมีการยกเลิกการเดินทางโดยไม่ใช่ความผิดของบริษัททัวร์ ทางบริษัทขอสงวนสิทธิ์ไม่รับผิดชอบและคืนค่าทัวร์ส่วนใดส่วนหนึ่งให้ท่านได้ไม่ว่ากรณีใดๆ ทั้งสิ้น เช่น สถานทูตปฏิเสธวีซ่า ด้านตรวจคนเข้าเมือง เอกสารปลอม นโยบายห้ามเข้าออกประเทศ ฯลฯ
6. กรณียื่นวีซ่าแล้วไม่ได้รับการอนุมัติจากทางสถานทูต (วีซ่าไม่ผ่าน) และท่านได้ชำระค่าทัวร์ทั้งหมดหรือค่ามัดจำมาแล้ว ทางบริษัทขอสงวนสิทธิ์ในการหักค่าบริการ ค่ายื่นวีซ่า และค่าใช้จ่ายที่เกิดขึ้นจริง อาทิ เช่น กรณีออกตัวเครื่องบินแล้ว หรือได้ชำระค่าบริการในส่วนของทางต่างประเทศ เช่น โรงแรม ตัวรถไฟ เป็นต้น
7. กรณีต้องการเปลี่ยนแปลงพีเรียดวันเดินทาง (เลื่อนวันเดินทาง) ทางบริษัทขอสงวนสิทธิ์ในการหักค่าใช้จ่ายการดำเนินการต่างๆ ที่เกิดขึ้นจริงสำหรับการดำเนินการจองครั้งแรก ตามจำนวนครั้งที่เปลี่ยนแปลง ไม่ว่าจะกรณีใดๆ ทั้งสิ้น

## หมายเหตุสำคัญเพิ่มเติม

1. บริษัทฯ ขอสงวนสิทธิ์ที่จะไม่รับผิดชอบต่อค่าชดเชยความเสียหายกรณีที่เกิดจากเหตุสุดวิสัย อาทิ การล่าช้าของสายการบิน, การนัดหยุดงาน, การประท้วง, การก่อจลาจล, อุบัติเหตุ, ปัญหาคารจาวร, ภัยธรรมชาติ, ภูเขาไฟระเบิด, แผ่นดินไหวโรคระบาดและเหตุสุดวิสัยต่าง ๆ ฯลฯ ที่ไม่สามารถคาดการณ์ล่วงหน้าได้



2. บริษัทฯ ขอสงวนสิทธิ์ในการเปลี่ยนแปลงรายการเที่ยวหรือยกเลิกจากเหตุสุดวิสัย อาทิ การล่าช้าของสายการบิน, การนัดหยุดงาน, การประท้วง, การก่อกวนจลาจล, อุบัติเหตุ, ปัญหาการจราจร, ภัยธรรมชาติ, ภูเขาไฟระเบิด, แผ่นดินไหว, โรคระบาดและเหตุสุดวิสัยต่างๆ ฯลฯ ที่ไม่สามารถคาดการณ์ล่วงหน้าได้ ทั้งนี้ทางบริษัทฯ จะคำนึงถึง ผลประโยชน์และความปลอดภัยของทุกท่านเป็นสำคัญ
3. ขอสงวนสิทธิ์การเก็บค่าน้ำมันและภาษีสนามบินทุกแห่งเพิ่ม หากสายการบินมีการปรับขึ้นก่อนวันเดินทาง
4. บริษัทฯ ขอสงวนสิทธิ์ในการเปลี่ยนเที่ยวบิน โดยมีต้องแจ้งให้ทราบล่วงหน้าอันเนื่องมาจากสาเหตุต่างๆ
5. ท่านจะต้องเป็นผู้รับผิดชอบดูแลทรัพย์สินของมีค่าส่วนตัวต่างๆ ของท่านเอง หากเกิดการสูญหายของทรัพย์สินส่วนตัว ของมีค่าต่างๆ ระหว่างการเดินทางท่องเที่ยวอันมีสาเหตุมาจากผู้เดินทาง ทางบริษัทฯ จะไม่สามารถรับผิดชอบทุกกรณี
6. บริษัทฯ ขอสงวนสิทธิ์ที่จะไม่รับผิดชอบต่อค่าชดเชยความเสียหายกรณีที่กองตรวจคนเข้าเมืองไม่อนุญาตให้ เดินทางออก หรือกองตรวจคนเข้าเมืองของแต่ละประเทศไม่อนุญาตให้เข้าเมืองรวมทั้งในกรณีที่ท่านจะใช้หนังสือ เดินทางราชการ (เล่มสีน้ำเงิน) เดินทาง หากท่านถูกปฏิเสธการเดินทางเข้าหรือออกนอกประเทศใดประเทศหนึ่ง หรือ เนื่องจากเหตุผลหรือความผิดของตัวเอง
7. ในกรณีที่พาสปอร์ตของท่านชำรุด หรือมีตราบັมใด ๆ ที่ไม่เกี่ยวข้องกับการเดินทาง และสายการบินแจ้งว่าไม่สามารถใช้เดินทางได้ หรือเกิดจากเอกสารปลอม หรือการห้ามของเจ้าหน้าที่ ไม่ว่าเหตุผลใดๆ ก็ตาม ทางบริษัทฯ ขอสงวนสิทธิ์ในการคืนเงินไม่ว่ากรณีใดๆ เนื่องจากทางบริษัทฯ ได้มีการชำระค่าใช้จ่ายในการเดินทางทั้งหมดไปเรียบร้อยแล้ว
8. กรณีที่ทางลูกค้าใช้บริการของทางบริษัทฯ ไม่ครบ อาทิ ไม่เที่ยวในบางรายการ ไม่ทานอาหารบางมื้อ ซึ่งเกิดจากการตัดสินใจของทางลูกค้าเอง ขอสงวนสิทธิ์ไม่คืนเงินในการบริการนั้นๆ เนื่องจากค่าใช้จ่ายทุกอย่างทางบริษัทฯ ได้ชำระค่าใช้จ่ายให้ตัวแทนต่างประเทศก่อนเดินทางแล้ว
9. บริษัทฯ ขอสงวนสิทธิ์ในการขายหรือไม่ขายเป็นรายการ เช่น ผู้ที่ตั้งครรภ์, เด็กอายุต่ำกว่า 2 ขวบ, ผู้ที่น้ำหนักเกิน หรือบุคคลที่ไม่สามารถดูแลตัวเองได้ ฯลฯ กรุณาแจ้งบริษัทฯ เพื่อสอบถามและหาข้อสรุปร่วมกันเป็นรายการนี้
10. ราคาทัวร์เป็นการชำระแบบเหมาจ่ายกับต่างประเทศไปหมดก่อนขึ้นรถเดินทางแล้วหากท่านไม่ได้ใช้บริการบางรายการหรือยกเลิกไม่สามารถเรียกร้องเงินคืนได้
11. เนื่องจากเราเดินทางเป็นหมู่คณะ ทางบริษัทจึงคำนึงถึงประโยชน์ และความปลอดภัยของส่วนรวมเป็นสำคัญ
12. ห้ามนำเข้ากัญชา กัญชง หรือผลิตภัณฑ์ที่มีส่วนผสมของพืชชนิดดังกล่าวเข้าประเทศ หากฝ่าฝืนจะมีโทษตามกฎหมายของแต่ละประเทศ บางประเทศมีโทษสูงสุดถึงประหารชีวิต
13. มัคคุเทศก์ พนักงาน และตัวแทนของบริษัทฯ ไม่มีสิทธิ์ในการให้คำสัญญาใดๆ ทั้งสิ้นแทนบริษัทฯ นอกจากนี้เอกสารลงนามโดยผู้มีอำนาจของบริษัทฯ กำกับเท่านั้น



## ตัวเครื่องบินและที่นั่งบนเครื่อง

1. ตัวเครื่องบินเป็นแบบหมุนคนละ ผู้โดยสารจะต้องเดินทางไป-กลับพร้อมกรุป หากต้องการเลื่อนวันเดินทางกลับท่าน จะต้องชำระค่าใช้จ่ายส่วนต่างของสายการบินและบริษัททัวร์เรียกเก็บ
2. ทางบริษัทฯ ได้สำรองที่นั่งพร้อมชำระเงินมัดจำค่าตัวเครื่องบินเรียบร้อยแล้วหากท่านยกเลิกทัวร์ไม่ว่าจะด้วยสาเหตุใดทางบริษัทฯ ขอสงวนสิทธิ์การเรียกเก็บค่ามัดจำตัวเครื่องบิน ซึ่งมีค่าใช้จ่ายแล้วแต่สายการบินและ ช่วงเวลาเดินทาง
3. กรณีท่านยกเลิกการเดินทางและทางบริษัทฯ ได้ทำการออกตัวเครื่องบินไปแล้ว (กรณีตัว Refund) ผู้เดินทางต้องเป็น ผู้รอเงิน Refund โดยปกติประมาณ 3 – 6 เดือน และเงิน Refund ที่ได้จะขึ้นอยู่กับแต่ระบบของสายการบินนั้น ๆ เป็นผู้กำหนด
4. บริษัทขอสงวนสิทธิ์ในการเก็บเงินเพิ่มเติมในกรณีที่สายการบินมีการปรับราคาภาชนะน้ำมันเพิ่มเติมโดยมีเอกสารยืนยันจากทางสายการบิน
5. การจัดที่นั่งบนเครื่องบินของกรุปข้อกำหนดเป็นไปโดยสายการบินเป็นผู้กำหนดซึ่งทางบริษัทไม่สามารถเข้าไปแทรกแซงได้ และทางบริษัทไม่อาจรับประกันได้ว่าท่านจะได้ที่นั่งตามที่ท่านต้องการได้
6. กรณีท่านที่จะออกตัวบินภายในประเทศหรือกรณีท่านออกตัวเองกรุณาแจ้งบริษัทเพื่อขอคำยืนยันว่าทัวร์นั้นสามารถ ออกเดินทางได้แน่นอน มิฉะนั้นทางบริษัทจะไม่รับผิดชอบค่าใช้จ่ายที่เกิดขึ้น
7. ที่นั่ง Long Leg ทางบริษัทไม่สามารถริเวสให้ได้จะขึ้นกับข้อกำหนดของสายการบินเป็นผู้กำหนด
8. ท่านที่ใช้ไมล์หรือแต้มบัตรเครดิตแลกตัวท่านจะต้องเป็นผู้ดำเนินการด้วยตัวท่านเอง
9. น้ำหนักกระเป๋าสัมภาระที่โหลดหรือถือขึ้นเครื่องสายการบินเป็นผู้กำหนดหากท่านมีน้ำหนักเกินกว่ากำหนดท่าน จะต้องเป็นผู้เสียค่าปรับนั่นเอง
10. ทางบริษัทฯ ไม่รับผิดชอบกรณีเกิดการสูญเสียชีวิต, สูญหายของกระเป๋าและสัมภาระของผู้โดยสาร
11. กรณีผู้เดินทางต้องการความช่วยเหลือเป็นพิเศษ อาทิเช่น ใช้วีลแชร์ กรุณาแจ้งบริษัทฯ ล่วงหน้าอย่างน้อย 7 วันก่อนเดินทาง มิฉะนั้นบริษัทฯ ไม่สามารถจัดการล่วงหน้าได้

## โรงแรมที่พัก

1. รายการนี้เป็นเพียงข้อเสนอที่ต้องได้รับการยืนยันจากบริษัทอีกครั้ง หลังจากได้สำรองโรงแรมที่พักในต่างประเทศเรียบร้อยแล้ว โดยโรงแรมจัดในระดับใกล้เคียงกัน ซึ่งอาจจะปรับเปลี่ยนตามที่ระบุในโปรแกรม
2. การจัดการห้องพัก เป็นสิทธิของโรงแรมในการจัดการห้องให้กับกรุปที่เข้าพัก โดยมีห้องพักสำหรับผู้สูบบุหรี่ / ปลอดบุหรี่ได้ โดยอาจจะขอเปลี่ยนห้องได้ตามความประสงค์ของผู้ที่พัก ทั้งนี้ขึ้นอยู่กับความพร้อมให้บริการของโรงแรม และไม่สามารถรับประกันได้
3. สำหรับท่านที่เข้าพักห้อง 3 เตียง ขนาดของห้องพักขึ้นอยู่กับทางโรงแรมเป็นผู้จัดคือว่าท่านยอมรับข้อตกลงแล้ว
4. เนื่องจากการวางแผนแบบห้องพักของแต่ละโรงแรมแตกต่างกันอาจทำให้ห้องพักแบบห้องเดี่ยว (Single) และห้องคู่ (Twin/Double) และห้องพักแบบ 3 ท่าน/ 3 เตียง (Triple Room) ห้องแต่ละประเภทจะไม่ติดกันหรืออยู่คนละชั้น

5. กรณีต้องการห้องพักแบบ 3 ท่านต่อห้อง หรือ ห้องแบบ 3 เตียง (Triple) โรงแรมมีห้อง Triple เพียงพอ ขอสงวนสิทธิ์ในการจัดห้องให้เป็นแบบ แยก 2 ห้อง คือ 1 ห้องพักรู้อยู่ และ 1 ห้องพักเดี่ยว โดยอาจจะมีค่าใช้จ่าย ขึ้นอยู่กับแต่ละโรงแรม
6. กรณีที่มีงานจัดประชุมนานาชาติ (Trade Fair) เป็นผลให้ค่าโรงแรมสูงขึ้นมากและห้องพักในโรงแรมเต็ม (บางครั้งต้องจองโรงแรมข้ามปี) ทางบริษัทฯ ขอสงวนสิทธิ์ในการปรับเปลี่ยนหรือย้ายเมืองเพื่อให้เกิดความเหมาะสม
7. โรงแรมในยุโรปจะมีลักษณะ Traditional Building (อาจจะดูเก่าๆคลาสสิก) บางโรงแรมห้องที่เป็นห้องเดี่ยวอาจเป็นห้องที่มีขนาดกะทัดรัดและไม่มีอ่างอาบน้ำ ซึ่งอยู่ในการออกแบบของแต่ละโรงแรมนั้นๆ และแต่ละห้องอาจมีลักษณะแตกต่างกันด้วย
8. โรงแรมหลายแห่งในยุโรป จะไม่มีเครื่องปรับอากาศเนื่องจากอยู่ในแถบที่มีอุณหภูมิต่ำ เครื่องปรับอากาศจะมีในช่วงฤดูร้อนเท่านั้น
9. บางโรงแรมไม่มีพนักงานยกกระเป๋าหรือบางครั้งอยู่ในเมืองเก่ารถโค้ชไม่สามารถเข้าถึงได้ท่านจะต้องนำสัมภาระของท่านเข้าห้องพักด้วยตัวท่านเอง

## การยื่นวีซ่า / การอนุมัติวีซ่า

1. การอนุมัติวีซ่าเป็นเอกสิทธิ์ของสถานทูต ทางบริษัทฯ ไม่มีส่วนเกี่ยวข้องกับใดๆทั้งสิ้น ทั้งนี้บริษัทเป็นเพียงตัวกลาง และคอยบริการอำนวยความสะดวกให้แก่ผู้เดินทางเท่านั้น เงินค่าสมัครยื่นวีซ่าทางสถานทูตเป็นผู้เก็บ หากผลวีซ่า ออกมาว่าท่านไม่ผ่าน ทางสถานทูตจะไม่คืนเงินค่าวีซ่า และค่าบริการจากตัวแทนยื่นวีซ่าไม่ว่าในกรณีใดๆทั้งสิ้น และทางสถานทูตมีสิทธิ์ที่จะไม่ตอบเหตุผลของการปฏิเสธวีซ่าในทุกกรณี
2. กรณีที่ท่านวีซ่าผ่านแต่กรุปออกเดินทางไม่ได้เนื่องจากผู้เดินทางท่านอื่นในกลุ่มโดนปฏิเสธวีซ่า ทางบริษัทฯ ขอสงวนสิทธิ์ในการไม่คืนเงินค่าวีซ่าและค่าบริการจากตัวแทนยื่นให้กับท่าน เนื่องจากเป็นค่าใช้จ่ายที่เกิดขึ้น โดยสถานทูตเป็นผู้เรียกเก็บและท่านสามารถนำวีซ่าไปใช้เดินทางได้หากวีซ่ายังไม่หมดอายุ
3. สำหรับท่านที่พำนักอาศัย ศึกษา หรือ ทำงานอยู่ต่างประเทศท่านจะต้องเป็นผู้ยื่นวีซ่าด้วยตัวท่านเอง ณ ประเทศที่ท่านพำนักอาศัยอยู่
4. ท่านที่มีวีซ่าอยู่แล้วกรุณาแจ้งบริษัทเพื่อตรวจสอบว่าสามารถใช้ได้

**\*\* เมื่อท่านชำระเงินค่าทัวร์ให้กับทางบริษัทฯ แล้ว \*\***  
**\*\* จะถือว่าท่านได้ยอมรับเงื่อนไขข้อตกลงทั้งหมดนี้ \*\***