

12 RAMINTRA 35 RAMINTRA RD, ANUSAOWARI, BANGKHEN, BANGKOK 10220
12 ซอยรามอินทรา 35 แขวงอนุสาวรีย์ เขตบางเขน กรุงเทพฯ 10220
HOTLINE : 081 466 1335 / 081 361 9581 / 081 604 4858 www.colorfulholidaytour.com



KAF RUSSIA
ELEGANCE

Russia

Moscow Zagorsk St.Petersberg

KRS150811-EK

โดยสารการบิน Emirates Airline (EK) **8D 5N** 







เดินทาง **29 เม.ย. - 06 พ.ค. 66**

ราคาเพียง

75,999.-

★★★★★

พิเศษ!!! พักโรงแรม 4 ดาว

- ชมวิว ยอดเขาสแปร์ไรซ์ฮิล
- Metro Tour ณ สถานีรถไฟใต้ดิน มอสโคว์
- สัมผัสวัดบรมมถัมตั้งเดิม ณ เมืองซาคอส
- เครื่องบิน พระราชวังอันสวยงามของรัสเซีย
- ถ่ายรูปสวยๆ ณ จัตุรัสแดง และ สองโบสถ์ชื่อดัง โบสถ์เซนต์บาซิล และ โบสถ์แห่งหอคยเคิลอด

- ชมพระราชวังสำคัญ เมืองเซนต์ปีเตอร์สเบิร์ก
- พระราชวังฤดูหนาว ฮอร์มิกาจ
- พระราชวังแคเธอรีน เยคาเทอรินา
- พระราชวังฤดูร้อน ปีเตอร์ฮอฟ
- ซุปปิ้งของฝากรัสเซีย
- ณ ฮิสโมไลว และ ถนนเนฟสกี

- ชมละครสัตว์ Circus Show
- ล่องเรือ Radisson Cruise ชมวิวสองฝั่งแม่น้ำวอลก้า
- คุบสุตๆ นั่งรถไฟควีน Sapsan จาก เมืองมอสโคว์ สู เมืองเซนต์ปีเตอร์สเบิร์ก
- กาล่าดินเนอร์ ณ พระราชวังมิโคลัส
- ซิมคาเวียร์ จิบแชมเปญ และ วัลค้า

การันตีด้วยรางวัล Thailand Tourism Awards ปีที่ 11 -13
โดยการท่องเที่ยวแห่งประเทศไทย
Tourism Authority of Thailand

รางวัลที่รับรองคุณภาพสินค้าและบริการทางการท่องเที่ยว ด้วยมาตรฐานการท่องเที่ยวอย่างยั่งยืน รับผิดชอบต่อสังคม และสิ่งแวดล้อม











รางวัล
อุตสาหกรรมท่องเที่ยว
ดีเด่นประเทศไทย
Thailand Tourism Awards 2017

การันตีความสำเร็จ
ด้วยรางวัล
มาตรฐานธุรกิจนำเที่ยว
The GOOD Level
จาก กรมการท่องเที่ยว
กระทรวงการท่องเที่ยวและกีฬา

รางวัล
TOURISM BUSINESS
STANDARD
2015-2016
DEPARTMENT OF TOURISM

1 กรุงเทพฯ (สนามบินสุวรรณภูมิ)

- 17.00 น. คณะพร้อมกัน ณ อาคารผู้โดยสารขาออกระหว่างประเทศชั้น4 สนามบินสุวรรณภูมิ เคาน์เตอร์สายการบิน Emirates (EK) พบเจ้าหน้าที่ของบริษัทฯ คอยให้การต้อนรับและอำนวยความสะดวก
- 21.00 น. ออกเดินทางสู่ กรุงมอสโก ประเทศรัสเซีย โดยสายการบิน Emirates (EK) เที่ยวบินที่ EK373 (21.00-00.50(+1)) / EK129 (02.20-06.35) (ใช้ระยะเวลาในการเดินทางประมาณ 13.35 ชั่วโมง บริการอาหารและเครื่องดื่มบนเครื่อง) แวะเปลี่ยนเครื่องที่สนามบินคูไบ

2 กรุงมอสโก ประเทศรัสเซีย (สนามบินโดโมเดโดโว) - ไปเกรอนนายาฮิลล์ - ยอดเขาสเปร็โรวีฮิลล์ - มหาวิทยาลัยมอสโก - สถานีรถไฟใต้ดินกรุงมอสโก - ถนนอาราบัท

- 06.35 น. เดินทางถึง สนามบินโดโมเดโดโว กรุงมอสโก (Moscow) ประเทศรัสเซีย (Russia) (เวลาท้องถิ่นช้ากว่าประเทศไทย 4 ชั่วโมง) นำท่านผ่านพิธีการตรวจคนเข้าเมืองและศุลกากร จากนั้นนำท่านเดินทางเข้าสู่ กรุงมอสโก (Moscow) มอสโกเป็นเมืองหลวงและเป็นเมืองที่ใหญ่ที่สุดของประเทศรัสเซีย มอสโกก็ยังคงเป็นศูนย์กลางทางการเมืองและเศรษฐกิจ วัฒนธรรม และวิทยาศาสตร์ ของอาณาจักรมาโดยตลอด ตั้งแต่อดีตจนถึงปัจจุบัน ด้วยความเป็นจุดศูนย์กลางของเศรษฐกิจนั้น จึงทำให้อาณาจักรนี้มีค่าครองชีพสูงสุดในโลกเช่นกัน

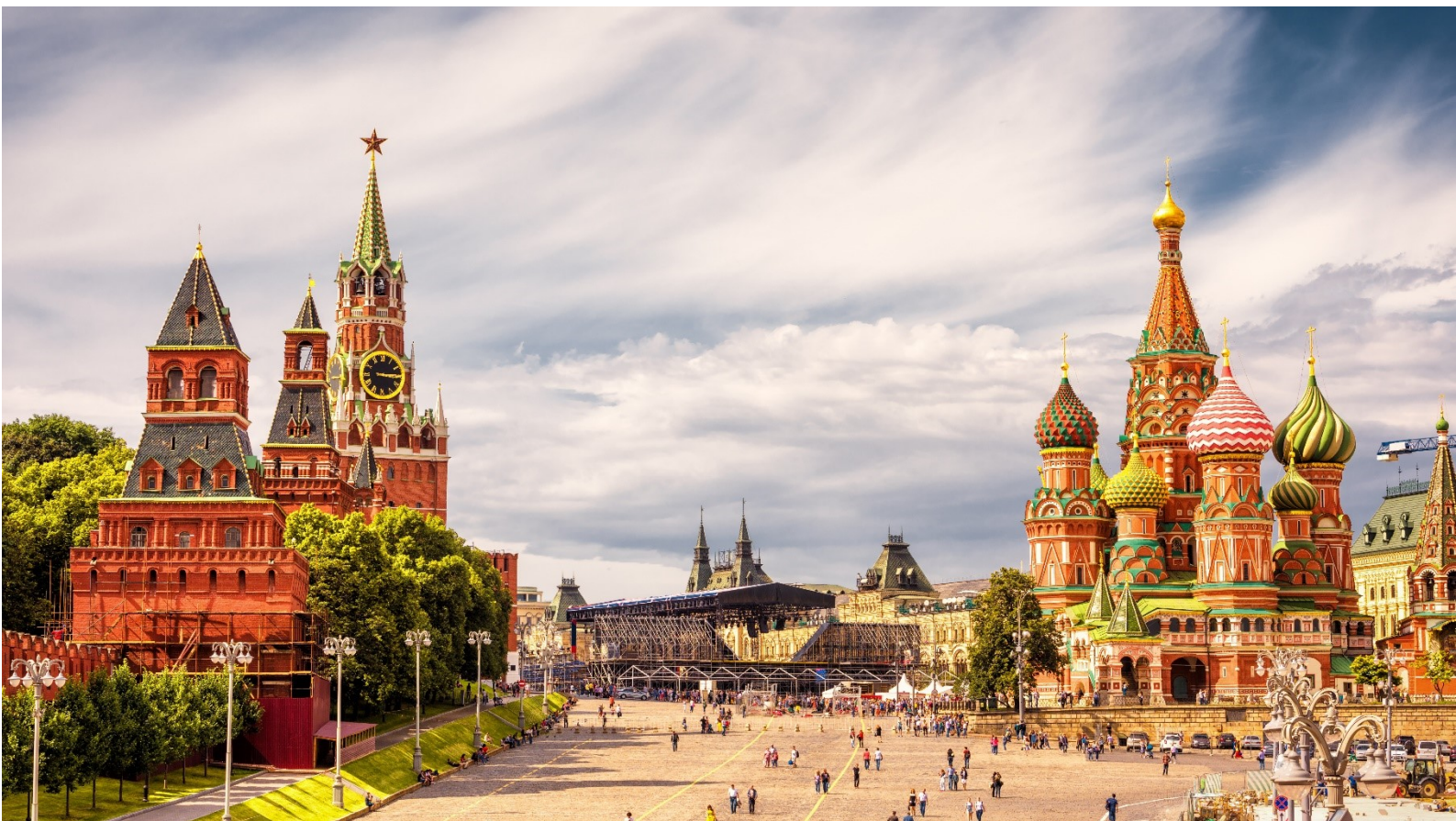

นำท่านเดินทางสู่ **โปกรอนนายาสิลล์ (Poklonnaya Hill)** ซึ่งเป็นหนึ่งในจุดธรรมชาติที่สูงที่สุดในมอสโก ยอดเขาทั้งสองแห่งถูกแยกออกจากกันโดยแม่น้ำเซตุนจนกระทั่งยอดเขาแห่งหนึ่งถูกพังทลายในปี 1987 ตั้งแต่ปี 1936 พื้นที่ดังกล่าวได้กลายเป็นส่วนหนึ่งของมอสโก และปัจจุบันมีสวน Victory Park ซึ่งมีรถถังและยานพาหนะอื่นๆ มากมายที่ใช้ในช่วงสงครามโลกครั้งที่หนึ่ง จากนั้นนำท่านเดินทางสู่จุดชมวิว **ยอดเขาสแปร์โรว์ฮิลล์ (Sparrow Hills)** หรือเนินเขานกกระจอก ให้ท่านชมความสวยงาม ซึ่งจุดเป็นบริเวณที่มองเห็นทัศนียภาพ ของนครมอสโกที่อยู่เบื้องล่างได้โดยทั้งหมด ปัจจุบันพื้นที่ดังกล่าวเป็นที่ตั้งของมหาวิทยาลัยมอสโก ในสแปร์โรว์ฮิลล์มีมหาวิทยาลัยที่เก่าแก่ที่สุดและใหญ่ที่สุดในรัสเซีย และที่นี่คูร์กนิเยมมา ถ่ายภาพแต่งงาน รวมถึงเป็นจุดที่นักท่องเที่ยวให้ความสนใจเป็นพิเศษในการชมบรรยากาศของกรุงมอสโก จากนั้นนำท่านถ่ายรูปหน้า **มหาวิทยาลัยมอสโก** ซึ่งเป็นมหาวิทยาลัยที่เก่าแก่ที่สุดของรัสเซีย ที่นี่ จะเป็นจุดชมวิวที่สามารถมองเห็นทัศนียภาพของกรุงมอสโก เช่น ตึกสูง 7 ตึกที่สร้างในสมัยของสตาลิน



กลางวัน **รับประทานอาหารกลางวัน ณ ภัตตาคาร**

ท่านเดินทางต่อไปยัง **สถานีรถไฟใต้ดินกรุงมอสโก (Moscow Metro Stations)** สถานีรถไฟใต้ดินที่นี่ นอกจากเป็นการขนส่งเพื่อความสะดวกสบายแก่ผู้โดยสารแล้วนั้น ยังมีความเป็นมาที่น่าสนใจมากๆ เช่นกัน ซึ่งเป็นสถานีรถไฟใต้ดินที่มีความสวยงามมากที่สุดในโลก รวมไปถึงสถาปัตยกรรมที่มีการตกแต่งของภายในให้มีความโดดเด่น แต่ละสถานีมีความสวยงามที่แตกต่างกันไป จึงเป็นที่น่าสนใจของนักท่องเที่ยวและพากันเดินทางมาเพื่อชมความงามของสถานีรถไฟแห่งนี้

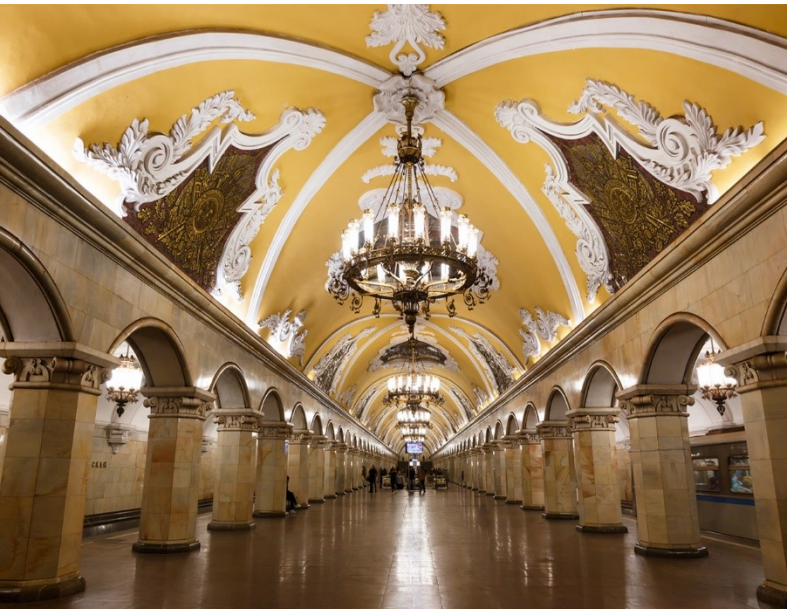

จากนั้นนำท่านอิสระช้อปปิ้งย่าน **ถนนอาราบัท (Arbat Street)** เป็นถนนเส้นเก่าแก่นับว่าเป็นสถานที่สำหรับพักผ่อนหย่อนใจ ตั้งอยู่ใจกลางเมืองประวัติศาสตร์ของกรุงมอสโกนับว่าเป็นถนนการค้าที่สำคัญ มีความยาวประมาณเกือบ 2 กิโลเมตร มีวิทัศนียภาพที่สวยงาม มีสถาปัตยกรรมแบบยุโรป และเป็นแหล่งรวบรวมงานศิลปะ ภาพวาด จากศิลปินและช่างฝีมือที่มีความสามารถ

อย่างหลากหลาย มีร้านนั่งชิวสุดชิค มีคาเฟ่ ร้านกาแฟ ร้านขนม รวมไปถึงมีของที่ระลึก เช่น ตุ๊กตา
พื้นเมือง รูปล้อเลียน หมวก กระเป๋า และสินค้าอีกหลากหลาย ถึงเวลาอันพอสมควร

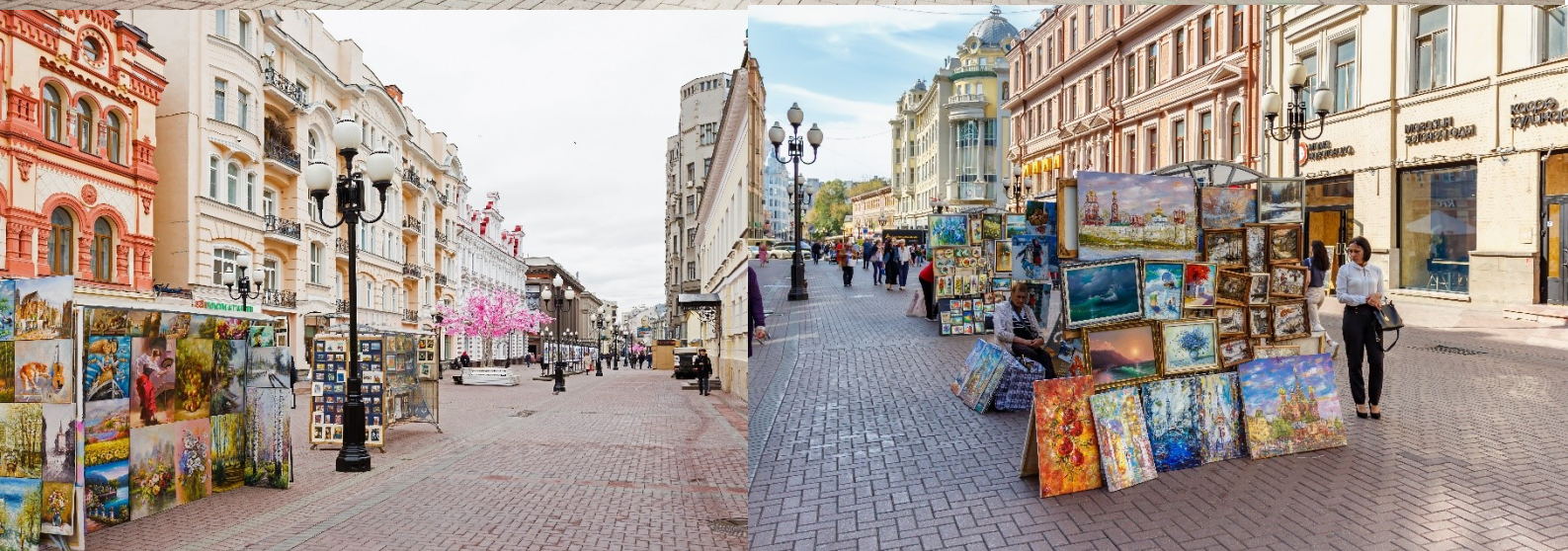

เย็น

รับประทานอาหารเย็น ณ ภัตตาคาร

พักที่ **Hotel Mercure Moscow Paveletskaya** หรือเทียบเท่าระดับ 4 ดาว (พัก 3 คืน)



3 เมืองซาคอร์ส - มหาวิหารแห่งเซนต์เซอร์จึอุส - กรุงมอสโคว์ - มหาวิหาร

เซนต์ซาเวียร์ -

Circus Show

เช้า

รับประทานอาหารเช้า ณ โรงแรม

นำท่านเดินทางสู่ **เมืองซากอร์ส (Zagorsk) หรือ เซอร์เกียฟ พาสาด (Sergiev Posad)** เป็นเมืองที่ตั้งอยู่ห่างจากเมืองมอสโกว์ ไปทางทิศตะวันตกเฉียงเหนือประมาณ 70 กิโลเมตร เป็นเมืองเล็กๆที่เงียบสงบชานกรุงมอสโกว์ เป็นเมืองที่ก่อตั้งขึ้นจากการเป็นโบสถ์และสำนักสงฆ์โบราณอายุ 700 ปีและได้รับความนับถือต่อเนื่องมาจนถึงปัจจุบัน แม้จะทรุดโทรมลงในยุคโซเวียต และยังเป็นศูนย์กลางทางศาสนาที่ใหญ่โตและเก่าแก่ที่สุดของรัสเซีย เมืองนี้เป็นที่แสวงบุญของนักบุญทั่วประเทศ และยังมีชื่อเสียงในเรื่องของอารามออร์โธด็อกซ์ ซึ่งเป็นกลุ่มสถาปัตยกรรมของทรินิตี้ เซอร์เกียส ลาวรา ที่ได้รับการยกย่องจากองค์การยูเนสโกให้เป็นมรดกโลกอีกด้วย นำท่านเข้าชม **มหาวิหารแห่งเซนต์เซอร์จิวส์ (The Holy Trinity-St. Sergius Lavra)** เป็นอาสนวิหารระดับสูงของคริสตศาสนานิกายออร์โธด็อกซ์ ตั้งตามชื่อของนักบุญ St.Sergius ที่ชาวบ้านเชื่อกันว่าเป็นผู้พิเศษสามารถรักษาโรคภัยให้หายเป็นปกติได้จนเป็นที่เลื่องลือไปทั่ว แม้กระทั่งพระมหากษัตริย์และพระราชินียังเสด็จมาประกอบพิธีทางศาสนาที่เมืองนี้เป็นประจำ นอกจากนี้ที่นี่มีความสำคัญทางศาสนา ยังมีความสำคัญทางประวัติศาสตร์อีกด้วย เพราะเคยใช้เป็นป้อมปราการที่พักสำหรับเหล่าทหารในช่วงปี ค.ศ.1608-1610 ที่ใช้ป้องกันการรุกรานจากทหาร และเคยเป็นสถานที่หลบภัยอีกด้วย



กลางวัน

รับประทานอาหารกลางวัน ณ ภัตตาคาร

นำท่านเดินทางกลับกรุงมอสโกว์ จากนั้นนำท่านเดินทางสู่ **มหาวิหารเซนต์ซาเวียร์ หรือ มหาวิหารโดมทอง (Cathedral of Christ the Saviour)** ตั้งอยู่ริมฝั่งแม่น้ำมอสควา กลางกรุงมอสโกว์ สร้างขึ้นเพื่อแสดงให้เห็นถึงความยิ่งใหญ่ของชัยชนะในสงครามนโปเลียน ในสมัยของพระเจ้าซาร์ที่ 1 ซึ่งวิหารนี้มีความสำคัญอย่างมากเนื่องจากเป็นสถานที่ประกอบพิธีกรรมทางศาสนาที่สำคัญของประเทศรัสเซีย ตั้งแต่ในสมัยอดีตจนถึงปัจจุบัน **** หากมีพิธีกรรมทางศาสนา จะไม่อนุญาตให้เข้า**

ชมด้านใน (** ภายในมีภาพโมเสก มีภาพวาดฝาผนังวิจิตรงดงาม และมีชั้นใต้ดินให้ท่านได้เข้าชม
** ภายในห้ามถ่ายภาพ **) ด้านนอกมีสะพานขนาดยาวที่เชื่อมอีกฝั่งหนึ่งของแม่น้ำมอสโคว์
สามารถชมบรรยากาศได้โดยรอบ

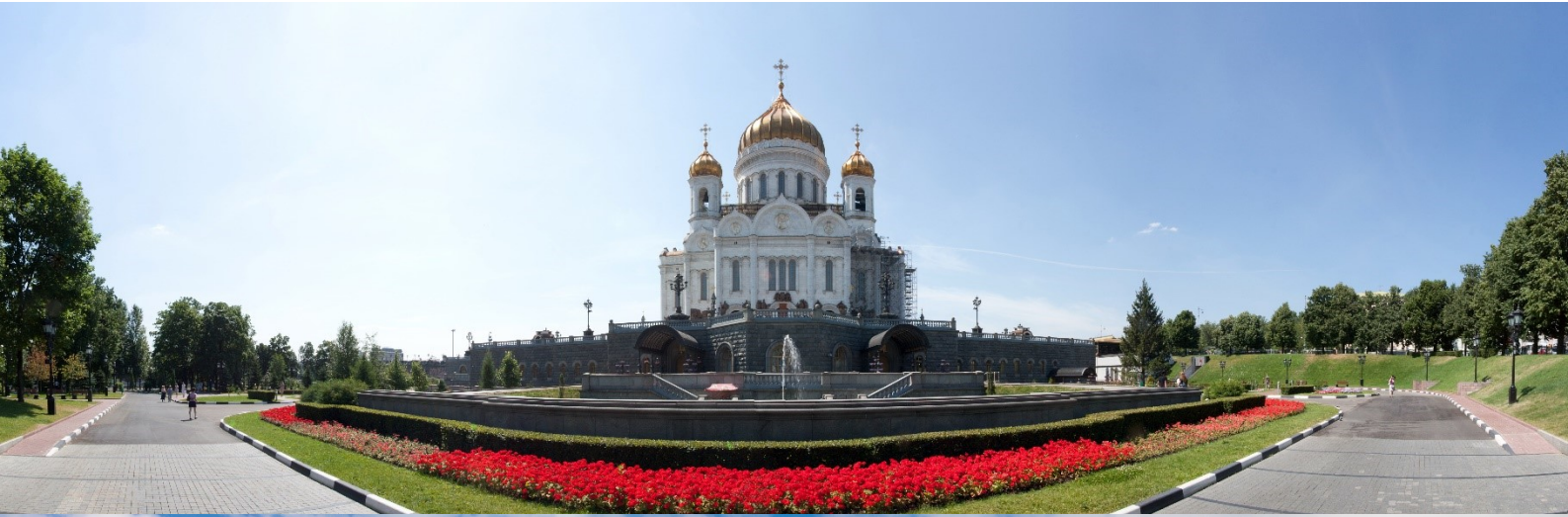

เย็น

รับประทานอาหารเย็น ณ ภัตตาคาร

คำ

สุดพิเศษ!! ชมโชว์ที่น่าตื่นตาตื่นใจ Circus Show ไซร์ละครสัตว์ ที่มีชื่อเสียงที่สุดในโลก



4 พระราชวังเครมลินแห่งมอสโก - พิพิธภัณฑ์คลังอาวุธเครมลิน - จัตุรัสแดง - มหาวิหารเซนต์เบซิล - ตลาดอิสไมโลโว - ล่องเรือ Radisson Cruise

เช้า รับประทานอาหารเช้า ณ โรงแรม

นำท่านเดินทางสู่ **ตลาดอิสไมโลโว (Izmailovo Market)** เป็นตลาดขายของที่ระลึกที่ถูกต้องที่สุดในประเทศรัสเซีย ตลาดที่มีเอกลักษณ์ ไม่เหมือนใคร มีทั้งตุ๊กตาขนดก ตุ๊กตามาทรอสกา เสื้อผ้าพื้นเมือง รองเท้า หมวก ขนสุนัขจิ้งจอก ผ้าพันคอ ปลอกหมอน นาฬิกา ภายในแบ่งออกเป็นสองโซนหลัก คือ โซนขายของฝากที่นักท่องเที่ยวนิยมมาเลือกซื้อของที่ระลึก อีกโซนเป็นพื้นที่ขายของเก่าหรือของมือสอง เช่นอุปกรณ์ตกแต่งบ้าน เครื่องมือเครื่องใช้ วัตถุโบราณ ของใช้ในบ้านต่างๆ



กลางวัน

รับประทานอาหารกลางวัน ณ ภัตตาคาร

นำท่านเดินทางเข้าชม **พระราชวังเครมลิน (Grand Kremlin Palace)** “เครมลิน” ในภาษารัสเซีย นั้น มีความหมายแปลว่าป้อมปราการ พระราชวังเครมลินยังตั้งบนริมฝั่งแม่น้ำมอสโคว ในอดีตที่นี่ เคยเป็นที่ประทับของกษัตริย์ของรัสเซีย แต่หลังจากมีการเปลี่ยนแปลงการปกครอง พระราชวังแห่งนี้ก็ได้เปลี่ยนเป็นรัฐสภาของเครมลิน และปรับปรุงใหม่ให้เป็นสถานที่ท่องเที่ยวที่สำคัญแห่งหนึ่งของรัสเซีย รวมถึงกลายเป็นพิพิธภัณฑ์ที่มีขนาดใหญ่ที่สุดในโลกอีกด้วย



จากนั้นนำท่านเข้าชม **พิพิธภัณฑ์คลังอาวุธเครมลิน (The Armoury Chamber)** หรือที่เรียกกันว่า **“อาร์เมอร์รี่ แชมเบอร์”** ซึ่งเป็นอนุสรณ์สถานทางประวัติศาสตร์ วัฒนธรรมและสถาปัตยกรรมมากมายที่เป็นมรดกโลก ที่แห่งนี้ยังมีสมบัติล้ำค่ามากกว่า 4,000 ชิ้น เรียกง่าย ๆ ว่าเป็นคลังแสงสมบัติเลยทีเดียว ซึ่งเป็นส่วนหนึ่งของพระราชวังเครมลิน ภายใต้งานในเป็นที่เก็บรักษาเครื่องราชกกุธภัณฑ์อันเก่าแก่, คอลเลกชันทองคำและเงินในแต่ละยุคของรัสเซีย มีทั้งเสื้อผ้า ชุดในพิธีต่างรวมไปถึงเครื่องประดับของพระเจ้าซาร์และซารีนาที่หาชมได้ยาก และประเมินค่าไม่ได้อีกมากมาย ทั้งมีรถทรงม้า ที่นี่ยังมีเก็บไว้ทุกคันทุกรุ่น ทุกสมัย ซึ่งท่านจะได้พบเห็นความยิ่งใหญ่และความมั่งคั่งของรัสเซียที่มีมาตั้งแต่ในสมัยอดีตจนถึงปัจจุบัน นำท่านถ่ายภาพคู่กับ **ปืนใหญ่ซาร์ (The Tsar Cannon)** เป็นปืนใหญ่ยุคแรกที่มีการจัดแสดงในพื้นที่ของมอสโกวเครมลิน เป็นอนุสาวรีย์ศิลปะการหล่อปืนใหญ่ของรัสเซียหล่อด้วยทองสัมฤทธิ์ในปี 2129 และ แวะชม **หอรระฆังอิวาน (van the Great Bell-Tower)** เป็นหอรระฆังแห่งแรกของมอสโควที่ถูกสร้างขึ้นด้วยหิน และเป็นหอคอยที่มีโครงสร้างของเครมลินที่สูงที่สุด การออกแบบมีความสวยสะดุดตา และมีความสำคัญทางประวัติศาสตร์มากมาย ส่วนด้านล่างของระฆังนั้นเป็นโบสถ์ Church of Ioann Lestvichnik ที่อยู่ใต้ระฆัง ในอดีตกลุ่มนโปเลียนพยายามที่จะระเบิดหอรระฆังนี้แต่ไม่เป็นผลสำเร็จ จากนั้นนำท่านเยี่ยมชมสถานที่ศักดิ์สิทธิ์ **อาสนวิหารอัสสัมชัญ หรือ โบสถ์อัสสัมชัญ (Dormition Cathedral)** ที่แห่งนี้มีอายุมากกว่า 600 ปี และเป็นวิหารที่เก่าแก่ที่สุดในพระราชวังเครมลิน การสร้างโบสถ์นี้ได้สร้าง

ทัชโบบอสต์ไม้เก่าที่มีมาแต่เดิม ในปัจจุบันใช้เป็นสถานที่สำคัญในการประกอบพิธีกรรมทางศาสนาของราชวงศ์ ด้วยความสวยงามทางสถาปัตยกรรม การตกแต่ง และคุณค่าทางประวัติศาสตร์ จึงทำให้วิหารอัสสัมชัญแห่งนี้ ได้รับการบันทึกให้เป็นมรดกโลกจากองค์การยูเนสโก

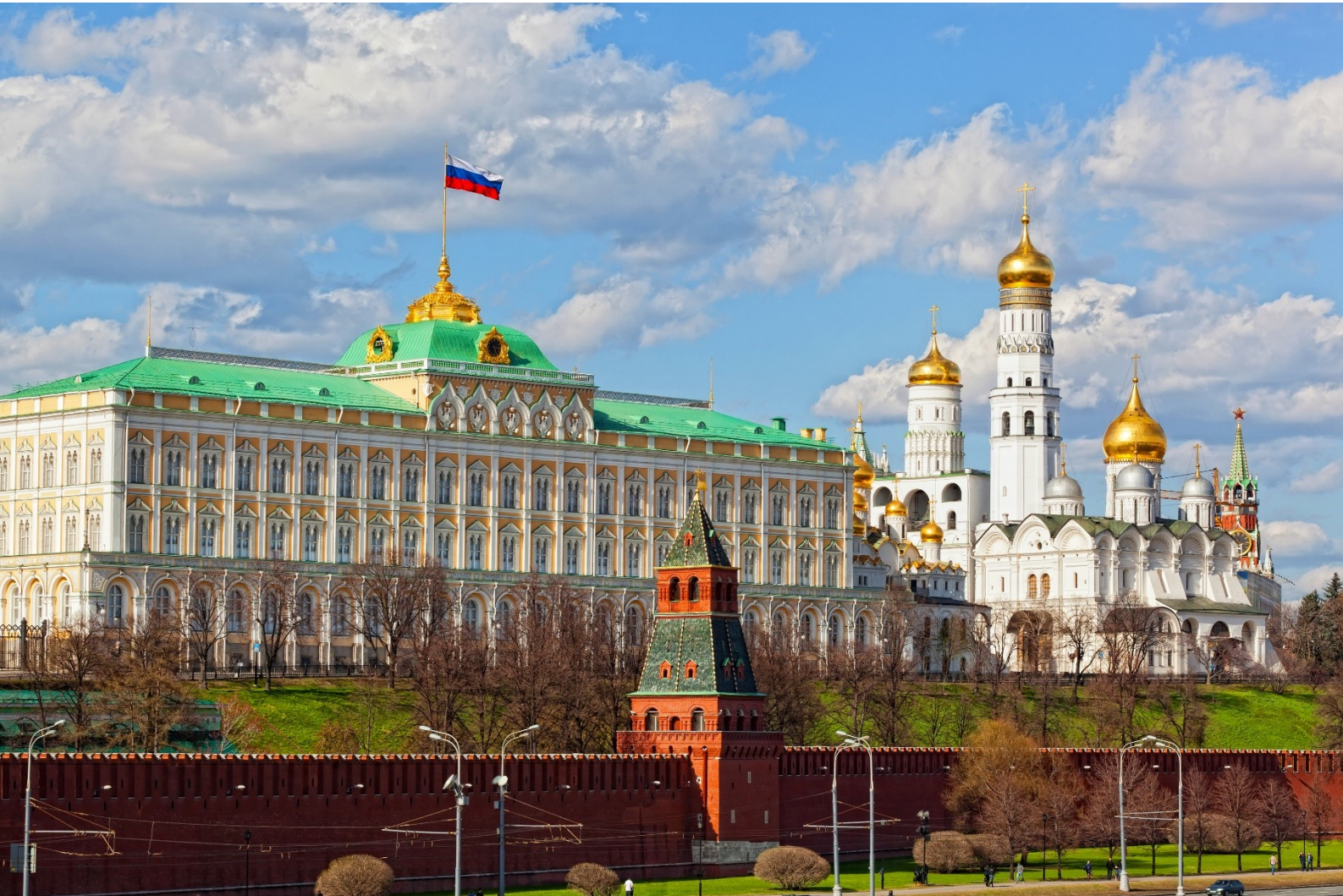

จากนั้นนำท่านเยี่ยมชม **จัตุรัสแดง (Red Square)** จัตุรัสแดงมาจากภาษารัสเซียที่แปลว่าสวยงาม การสร้างจัตุรัสแดงนี้มีจุดประสงค์เพื่อปรับปรุงความปลอดภัยของพระราชวังเครมลิน โดยการสร้างพื้นที่นอกกำแพงวังสำหรับใช้ยิงเพราะตำแหน่งที่จัตุรัสแดงตั้งอยู่นั้นขาดแนวป้องกันทางธรรมชาติ โดยพื้นที่ของจัตุรัสแดงในสมัยนั้นถือเป็นศูนย์กลางของการค้าขาย นำทางเดินมาฝั่งตรงข้ามเพื่อถ่ายภาพกับ **มหาวิหารเซนต์บาซิล (St. Basil's Cathedral)** เป็นสัญลักษณ์ที่สำคัญของกรุงมอสโก วิศวกรสร้างขึ้นเพื่อฉลองชัยชนะเหนือพวกมองโกลผลจากชัยชนะครั้งนี้ทำให้รัสเซียสามารถรวมชาติได้เป็นปึกแผ่น เดิมทีมหาวิหารเซนต์บาซิล เป็นเพียงโบสถ์ขนาดเล็กที่บรรจุศพของนักบุญเท่านั้น มหาวิหารเซนต์บาซิลนี้มีรูปทรงที่ไม่เหมือนโบสถ์อื่น คือมีโดม 8 โดม ล้อมรอบโดมที่ 9 ที่อยู่ตรงกลาง ทำให้อาคารมีรูปทรงแปดเหลี่ยมเป็นโดมทรงคล้ายหัวหอม และคล้ายรูปแท่งเทียนกำลังลุกไหม้บนปลายลำเทียน ทำให้ประชาชนนับถือและเชื่อว่าเป็นเครื่องบูชาเทพเจ้าบนสวรรค์ บริเวณใกล้เคียงท่านจะได้พบกับ **หอคอยนาฬิกาซาวีเออร์ (Saviour Clock Tower)** เป็นศิลปะโกธิค บนยอดมีดาวแดง 5 แฉกที่ทำมาจากทัชโบบอสต์ สร้างขึ้นเพื่อตั้งเป็นแนวการป้องกันทำหน้าที่ป้องกันประตู

ทางเดิน และเป็นอีกหนึ่งในสถาปัตยกรรมที่โดดเด่นที่สุดของอำนาจเก่าแก่หลายศตวรรษและชัยชนะของรัสเซียคือหอคอยแห่งนี้



เย็น

รับประทานอาหารเย็น ณ ภัตตาคาร

ค่ำ

สุดพิเศษ!!! ล่องเรือ Radisson Cruise ณ แม่น้ำมอสควา สัมผัสบรรยากาศสองข้างทางของสถานที่สำคัญและสวยงามของเมืองหลวงมอสโก



พักที่ Hotel Mercure Moscow Paveletskaya หรือเทียบเท่าระดับ 4 ดาว (พัก 3 คืน)

5

นครเซนต์ปีเตอส์เบิร์ก - รถไฟด่วน High Speed Train Sapsan - พิพิธภัณฑ

เซอร์มิทาจ

หรือ พระราชวังฤดูหนาว

เช้า

รับประทานอาหารเช้า ณ โรงแรม

นำท่านเดินทางจาก **กรุงมอสโก (Moscow)** ไปยัง **นครเซนต์ปีเตอส์เบิร์ก (Saint Petersburg)** โดย **รถไฟด่วน High-Speed Train Sapsan** (ใช้ระยะเวลาเดินทางประมาณ 3 ชั่วโมง 40 นาที ถึง 4 ชั่วโมง)

*** (ตารางเวลาการเดินทางรถไฟอาจมีการเปลี่ยนแปลง สามารถสอบถามกับหัวหน้าทัวร์อีกครั้ง) ***
ระหว่างการเดินทางท่านจะได้พบกับวิวที่สวยงามตลอดสองข้างทาง (ระยะทางประมาณ 650 กม.)



จาก Moscow Leningradsky Station ไปยัง ST. Petersburg Moskovsky Station

นำท่านเดินทางถึง **นครเซนต์ปีเตอส์เบิร์ก (ST.Petersburg)** เมืองนี้มีชื่อเดิมถึงสองชื่อคือ เปโตรกราด และ เลนินกราด เป็นนครที่มีประชากรมากเป็นอันดับที่สองของประเทศรัสเซียรองจากมอสโก มีประวัติศาสตร์ที่รุ่งเรืองและงดงาม อีกทั้งเป็นที่จัดงานต่าง ๆ เป็นจำนวนมาก เป็นเมืองที่มีชีวิตชีวา มีความหลากหลายทางด้านวัฒนธรรม และเป็นเมืองที่มีสถาปัตยกรรมที่สวยงามที่สุดแห่งหนึ่งในทวีปยุโรป โดยได้รับการเสนอให้เป็นแหล่งมรดกโลกทางด้านสถาปัตยกรรมขององค์การ UNESCO อีกด้วย

กลางวัน

รับประทานอาหารกลางวัน ณ ภัตตาคารอาหาร

นำท่านเข้าชม **พิพิธภัณฑเซอร์มิทาจ หรือ พระราชวังฤดูหนาว (HERMITAGE STATE MUSEUM & WINTER PALACE)** ภายนอกของพระราชวังใช้โตนสีเขียวขาวด้วยสถาปัตยกรรมบาโรก ตัวอาคารมีลักษณะเป็นสี่เหลี่ยมผืนผ้า 3 ชั้น เป็นพิพิธภัณฑที่ใหญ่ที่สุดในโลกแห่งหนึ่งที่มีงานศิลปะในความครอบครองเป็นจำนวนราวสามล้านชิ้น และพิพิธภัณฑศิลปะที่เก่าที่สุดในโลก งาน

ศิลปะจำนวนมากแสดงอยู่ในอาคารหลัง อาคารเอกคือพระราชวังฤดูหนาวที่เคยเป็นที่ประทับของพระเจ้าซาร์ พิพิธภัณฑ์เฮอร์มิทาจได้รับการบันทึกในหนังสือบันทึกสถิติโลกว่าเป็นหอศิลป์ที่มีงานสะสมมากชิ้นที่สุดในโลก



เย็น

รับประทานอาหารเย็น ณ ภัตตาคาร

พักที่ **Hotel Novotel St Petersburg Centre** หรือเทียบเท่าระดับ 4 ดาว (พัก 2 คืน)



6 มหาวิหารนักบุญไอแซค - มหาวิหารคาซาน - อนุสาวรีย์พระเจ้าปีเตอร์มหาราช -

ราช -

จัตุรัสเซนต์ปีเตอร์ - สะพานม้าอะนิชคอฟ - โบสถ์แห่งหยดเลือด - วิหารสโมลนี - พระราชวังแคเธอริน - กาล่าดินเนอร์ ณ พระราชวังนิโคลัส

เช้า รับประทานอาหารเช้า ณ โรงแรม

นำท่านเดินทางสู่ **มหาวิหารนักบุญไอแซค (St. Isaac's Cathedral)** เป็นมหาวิหารในนิกายรัสเซีย ออร์ทอดอกซ์ที่มีขนาดใหญ่เป็นที่ 4 ของโลก สร้างในสมัยพระเจ้าซาร์อเล็กซานเดอร์ที่ 1 ภายในประดับประดาด้วยปฏิมากรรมบอร์นและภาพวาดกว่า 400 ชิ้น เป็นหนึ่งในมหาวิหารที่สวยงามที่สุดของรัสเซีย ด้านนอกหุ้มด้วยแผ่นทองคำแท้ มีลักษณะเป็นโดมทองอันสง่างาม ฐานโดยรอบมีรูปปั้น



นางฟ้า 12 องค์อยู่รอบฐานมหาวิหาร

นำท่านชม **มหาวิหารคาซาน (Kazan Cathedral)** สร้างขึ้นในสมัยพระเจ้าปีเตอร์มหาราช ในปี ค.ศ. 1708 แต่เดิมนั้น ที่นี้เป็นเพียงโบสถ์เล็กๆ ต่อมาในสมัยการปกครองของพระเจ้าปอลดตี้ที่ 1 ในปี ค.ศ. 1800 ได้ทำการสร้างวิหารใหม่ ให้เป็นวิหารที่ใหญ่และสวยงามมากขึ้นกว่าเดิม เป็นสถาปัตยกรรมในรูปศิลปะแบบนีโอคลาสสิก ผสมผสานกับสถาปัตยกรรมแบบอิตาลี ต่อมาได้เกิดสงครามระหว่างรัสเซียกับฝรั่งเศสขึ้น จึงได้นำรูปปั้นของผู้บัญชาการสูงสุดแห่งกองทัพเรือ มาจัดแสดงเป็นอนุสรณ์ไว้ด้านหน้า ส่วนด้านใน ยังมีผู้คนมาประกอบพิธีกรรมทางศาสนาและสักการะขอพรอยู่เสมอ ปัจจุบันได้จัดเป็นอีกมหาวิหารแห่งหนึ่งในเซนต์ปีเตอร์สเบิร์ก ที่มีความสวยงาม และเต็มไปด้วยประวัติศาสตร์ที่สำคัญ

นำท่านเดินทางถ่ายภาพ **อนุสาวรีย์พระเจ้าปีเตอร์มหาราช (The Bronze Horseman)** เป็นอนุสาวรีย์ชิ้นแรกของรัสเซีย ถูกสร้างโดย พระนางแคทเธอรีน 2 เป็นงานออกแบบที่มีการคำนวณทางวิศวกรรมมาเป็นอย่างดี โดยกำหนดให้น้ำหนักของรูปปั้นลงที่ขาหลังของม้า 2 ข้างเพียงอย่างเดียว สร้างขึ้นเพื่อเป็นเกียรติประวัติแก่พระเจ้าปีเตอร์มหาราชผู้สร้างนครเซนต์ปีเตอร์สเบิร์ก



จากนั้นนำท่านชม **จัตุรัสเทียเตอร์ (Theater Square)** เป็นศิลปะบาโรก ชมนิทรรศการศิลปะ และชมการแสดงที่น่าตื่นตาตื่นใจในโรงละครโอเปร่าที่งดงามที่สุด บนจัตุรัสของเมืองเก่าแห่งนี้ นำท่านถ่ายภาพเป็นที่ระลึกกับ **สะพานม้าอะนิชคอฟ (Anichkov Bridge)** เป็นสะพานที่เก่าแก่และมีชื่อเสียงที่สุดเซนต์ปีเตอร์สเบิร์กเป็นจุดที่เชื่อมเกาะต่างๆ ของเซนต์ปีเตอร์สเบิร์กเข้าไว้ด้วยกัน ตรงนี้อาจเป็นหัวใจแห่งความเป็นดินแดนสันดอนริมแม่น้ำ นำท่านถ่ายภาพ **โบสถ์แห่งหยดเลือด (Church of the Savior on Spilled Blood)** หรืออีกเรียกชื่อว่า โบสถ์แห่งการคืนชีพ ตั้งอยู่ริมคลอง Griboedov เริ่มต้นก่อสร้างเมื่อศตวรรษที่ 17 ใช้เวลาก่อนสร้างยาวนานกว่า 20 ปี สร้างขึ้นเพื่อเป็นอนุสรณ์ที่พระเจ้าอเล็กซานเดอร์ที่ 3 สร้างขึ้นเพื่อรำลึกถึงพระบิดา หรือพระเจ้าอเล็กซานเดอร์ที่ 2 ซึ่งถูกลอบปลงพระชนม์บริเวณนี้ ในปี ค.ศ. 1881 ภายในตกแต่งอย่างวิจิตรบรรจงด้วยฝีมือจิตรกรกว่า 30 คน ตัวโบสถ์เป็นงานศิลปะแบบรัสเซียดั้งเดิมประดับประดาด้วยโมเสกพร้อมกับรูปภาพโมเสกขนาดใหญ่ยักษ์

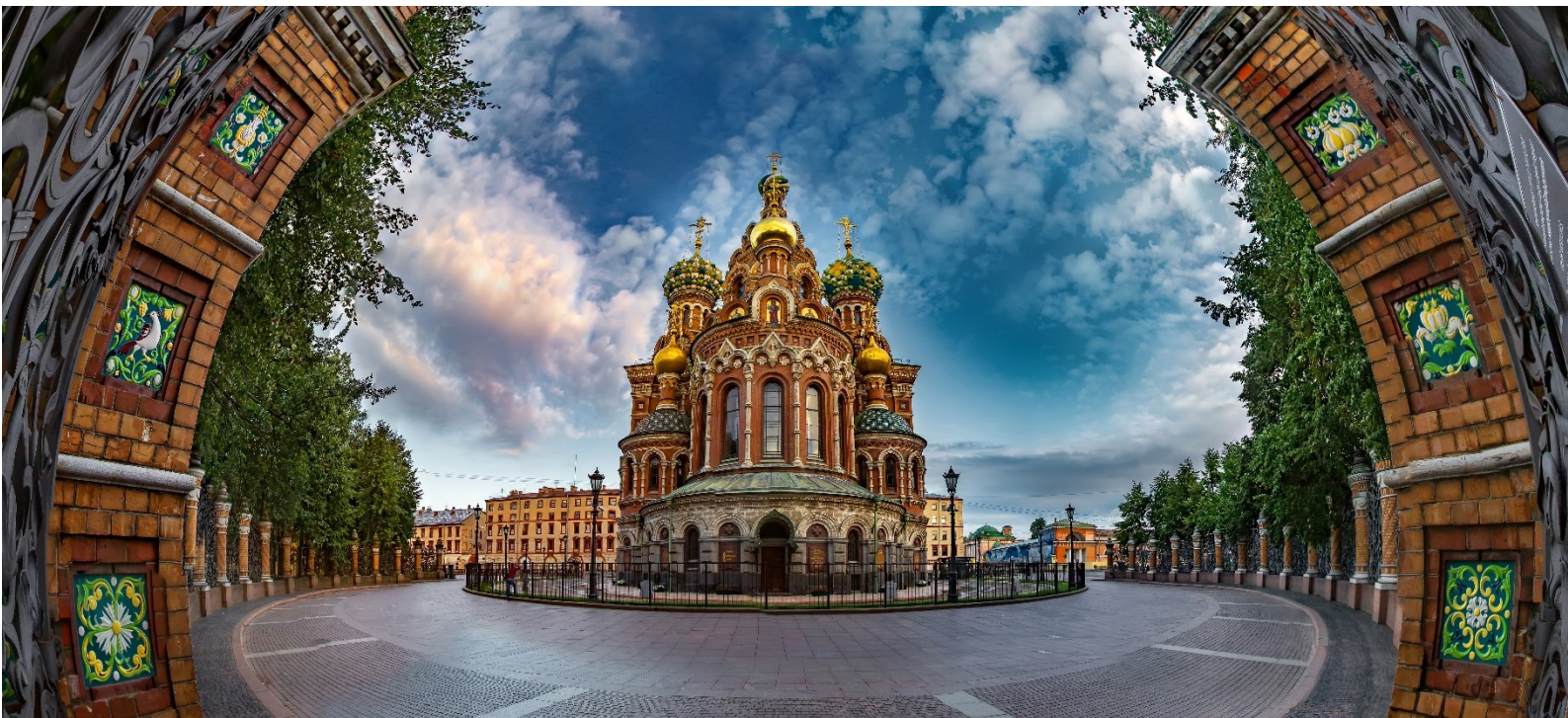

จากนั้นนำท่านชม **วิหารสมอลนี (Smolny Cathedral)** ได้รับการออกแบบโดยสถาปนิกชาวอิตาลี Bartolomeo Rastrelli ซึ่งเดินทางมายังรัสเซียตั้งแต่ยังเด็กพร้อมกับพ่อของเขา ผู้ซึ่งได้รับเชิญให้มายังประเทศนี้โดย Peter the Great และผู้สร้างพระราชวังฤดูหนาวและพระราชวังที่ Tsarskoe Selo Smolny Cathedral เป็นหนึ่งในโครงการสุดท้ายของ Rastrelli Jr. และเป็นโครงการที่สถาปนิกผู้ยิ่งใหญ่ยังสร้างไม่เสร็จ อาสนวิหารแห่งนี้เป็นส่วนหนึ่งของอาคารที่จักรพรรดินีเอลิซาเบทวางแผนไว้เพื่อรวมสำนักแม่ชีและโรงเรียนใหม่สำหรับเด็กผู้หญิง ซึ่งเป็นโรงเรียนสตรีแห่งแรกและมีชื่อเสียงที่สุดในจักรวรรดิรัสเซีย การก่อสร้างเริ่มขึ้นเมื่อวันที่ 30 ตุลาคม พ.ศ. 2291 และในปี พ.ศ. 2304 การก่อสร้างมหาวิหารก็เสร็จสมบูรณ์ อย่างไรก็ตาม ในเดือนธันวาคมของปีนั้น เอลิซาเบทเสียชีวิตและงานในอารามก็หยุดลง Rastrelli ถูกปลดออกจากหน้าที่ที่ Smolny โดย Catherine the Great และออกจากรัสเซียในเดือนตุลาคม พ.ศ. 2306 ในช่วงต้นทศวรรษ 1830 อาสนวิหารส่วนใหญ่ถูกรื้อถอนและเริ่มรื้อ ในปี 1832 Nicholas I ได้มอบหมายให้ Vasily Stasov สร้างอาคารให้เสร็จ การก่อสร้างเสร็จสมบูรณ์อย่างเป็นทางการในปี ค.ศ. 1835 และอาสนวิหารเสร็จในวันที่ 22 กรกฎาคม

ของปีนั้นเดิมที Rastrelli ต้องการสร้างหอระฆังซึ่งออกแบบให้สูงกว่า Peter and Paul Cathedral ซึ่งเป็นอาคารที่สูงที่สุดในเมือง ณ จุดนั้นถัดจากมหาวิหาร แต่แผนการของเขาไม่เป็นจริง

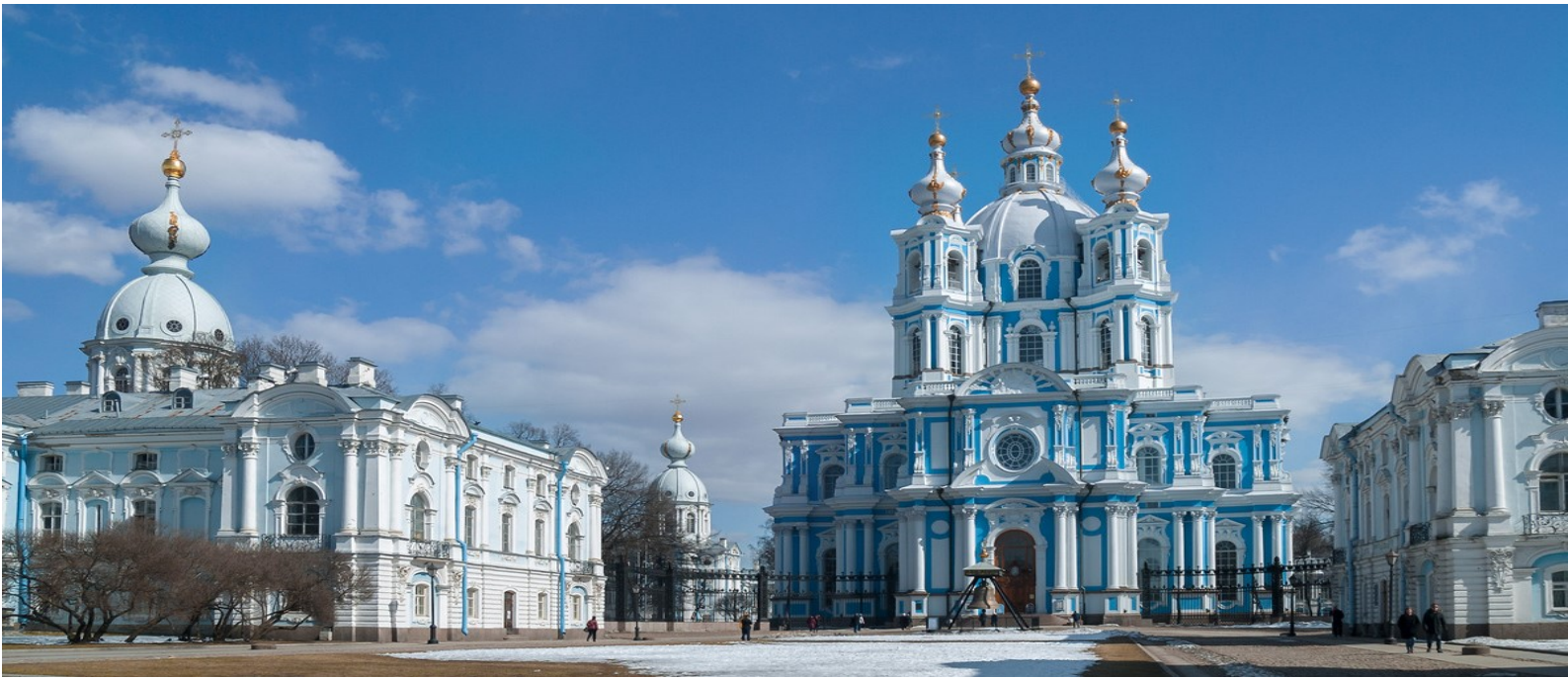

กลางวัน รับประทานอาหารกลางวัน ณ ภัตตาคาร



นำท่านเดินทางสู่ พระราชวังเยกาเจรีนา หรือ พระราชวังแคเธอรีน (Catherine Palace in



Pushkin) เป็นพระราชวังศิลปะโรโกโก ตั้งอยู่ในเทศบาลพุซกิน ราว 30 กิโลเมตรไปทางใต้ของนคร เซนต์ปีเตอร์สเบิร์กในประเทศรัสเซีย เป็นพระราชวังฤดูร้อนของซาร์แห่งรัสเซีย พระราชวังแห่งนี้ สร้างในปี ค.ศ. 1717 ในรัชสมัยของจักรพรรดินีเยกาเจรีนาที่ 1 และพระนางก็โปรดฯให้มีการขยาย พระราชวังอีกในปี ค.ศ. 1733 อย่างไรก็ตามในรัชสมัยของจักรพรรดินีเอลิซาเบธ กลับไม่โปรด พระราชวังแห่งนี้ ด้วยดำริว่าพระราชวังที่สร้างขึ้นโดยพระราชมารดาของพระนางนั้น โบราณคร่ำครึ และน่าอึดอัด พระนางจึงโปรดให้สถาปนิกหลวงชาวอิตาลี บาร์โกลิโมโอ ราสเทลรี หรือพระที่นั่งหลังเก่าและแทนด้วยหลังใหม่ที่ใหญ่โตกว่าเดิมและมีศิลปะแบบโรโกโก พระที่นั่งหลังใหม่ใช้เวลา ก่อสร้างราว 4 ปีจึงแล้วเสร็จ และเมื่อราสเทลรีได้ทูลเชิญพระนางมาทอดพระเนตรในวันที่ 30 กรกฎาคม ค.ศ. 1756 นั้น พระที่นั่งขนาดมหึมาความยาวกว่า 325 เมตรก็สร้างความตื่นตะลึงไป ทั้งราชสำนักและเหล่าทาสานุทาส

เย็น

พิเศษสุด!!! กาล่าดินเนอร์ ภายในพระราชวังนิโคลัส เชิญทุกท่านลิ้มรสไข่ปลาการ์เวียร์ พร้อม จิบแชมเปญและไว้อดก้า'

พักที่ **Hotel Novotel St Petersburg Centre** หรือเทียบเท่าระดับ 4 ดาว (พัก 2 คืน)

7

พระราชวังฤดูร้อนปีเตอร์สฮอฟ - บ้อมปราการปีเตอร์แอนด์พอล - ถนนเนฟส

นครเซนต์ปีเตอร์สเบิร์ก ประเทศรัสเซีย (สนามบินปูลโกโว)

เช้า

รับประทานอาหารเช้า ณ โรงแรม

นำท่านเข้าชม **พระราชวังฤดูร้อนปีเตอร์ฮอฟ (Peterhof Palace)** เป็นพระราชวังที่เอาไว้พักผ่อนและล่าสัตว์ในฤดูร้อนของกษัตริย์รัสเซีย ถูกสร้างขึ้นตามบัญชาของ ซาร์ปีเตอร์มหาราช โดยตกแต่งด้วยศิลปะแบบผสมผสานทั้งเรอเนซองส์ คลาสสิก และบาโรก ด้านหน้าของพระราชวังมีสวนและน้ำพุขนาดใหญ่ที่จะเปิดน้ำพุในช่วงฤดูร้อนเท่านั้น บริเวณกลางน้ำพุมีประติมากรรมสีทอง ภายในพระราชวัง มีห้องรับรองที่ตกแต่งไว้อย่างดี ตกแต่งด้วยสีขาวสลับทองอร่ามตา ประกอบด้วยพระที่นั่งหลายองค์และอุทยานหลายแห่ง ตกแต่งสถาปัตยกรรมบาโรก ด้วยความงดงามของมันทำให้มีสมญาว่าเป็น "พระราชวังแวร์ซายแห่งรัสเซีย" พระราชวังแห่งนี้และบริเวณใจกลางเมืองได้รับการขึ้นทะเบียนเป็นมรดกโลกโดยยูเนสโก ปัจจุบันเป็นหนึ่งในสถานที่ท่องเที่ยวยอดนิยมในเซนต์ปีเตอร์สเบิร์ก

กลางวัน

รับประทานอาหารกลางวัน ณ ภัตตาคาร

นำท่านเดินทางเข้าชม **ป้อมปราการปีเตอร์แอนด์พอล หรือ วิหารปีเตอร์แอนด์พอล (Peter and Paul Fortress)** สร้างโดยพระเจ้าปีเตอร์มหาราชเป็นสถาปัตยกรรมแบบบาโรก ในบริเวณ ป้อม

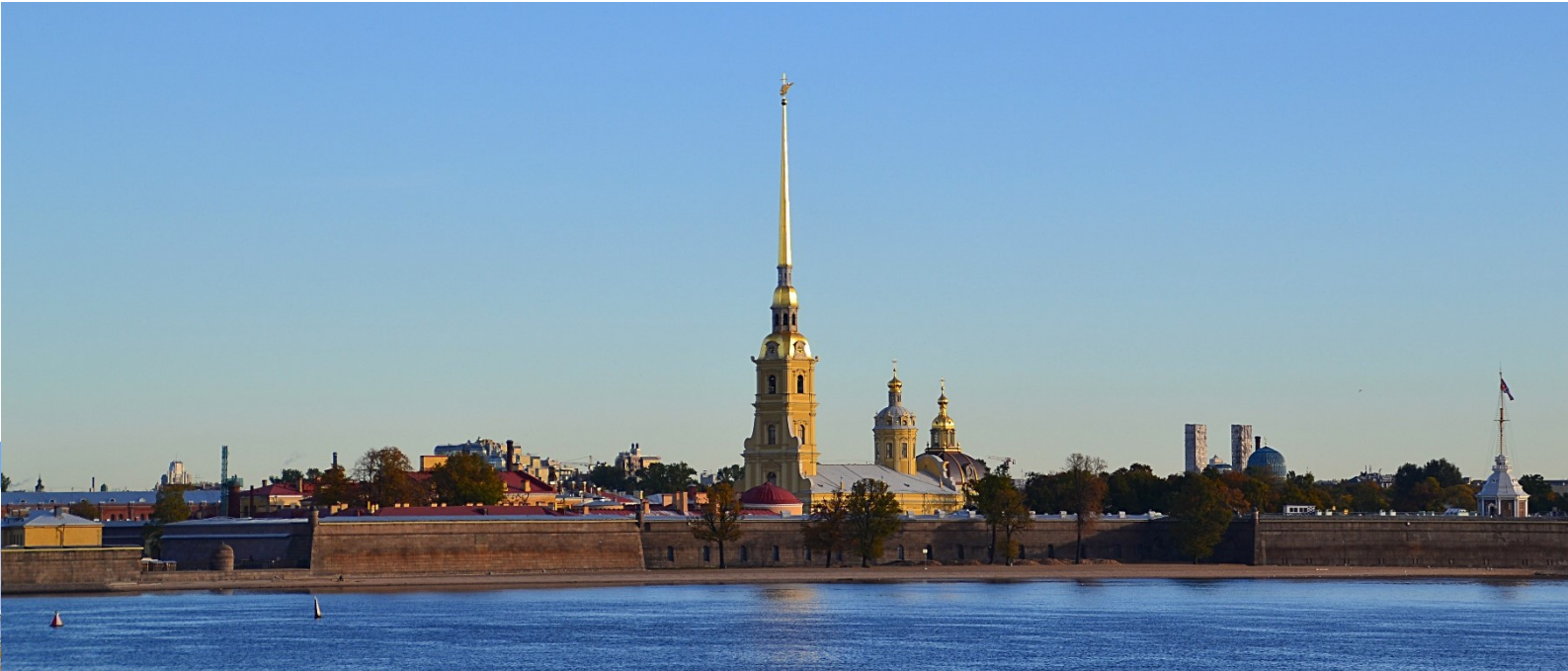



มีหอรบซึ่งเป็นสิ่งปลูกสร้างที่สูงที่สุดของเซนต์ปีเตอร์สเบิร์ก และมีวิหารศักดิ์สิทธิ์และมหาวิหารปีเตอร์และพอลที่ใช้เวลาสร้าง 21 ปี ภายในมีพระศพของกษัตริย์แห่งรัสเซียพระองค์แรกที่ฝังอยู่ที่นี้คือพระเจ้าปีเตอร์มหาราชรวมทั้งมีหลุมฝังพระศพของราชวงศ์โรมานอฟหลายพระองค์ โดยเฉพาะกษัตริย์โรมานอฟยุคสุดท้ายคือพระเจ้าซาร์นิโคลัสที่ 2 ที่ถูกสังหารทั้งครอบครัว ก็ยังมีพระศพอยู่ที่แห่งนี้ จากนั้นให้ท่านอิสระข้อปั้ง **ถนนเนฟสกี (Nevsky Street)** เป็นถนนประวัติศาสตร์ศูนย์กลางแห่งเมืองเซนต์ปีเตอร์สเบิร์ก มีความยาว 4.5 กิโลเมตร มีสถาปัตยกรรมที่โดดเด่น ที่มีร้านค้าเรียงรายอยู่ริมสองข้างทาง เป็นจุดศูนย์รวมทั้งย่านการค้า ที่อยู่อาศัย ที่ตั้งของพระราชวัง โรงละคร โรงแรม ร้านค้า และสถานที่ท่องเที่ยวที่สำคัญอื่นๆ อีกมากมาย จนถึงเวลาอันสมควร

ได้เวลาพอสมควร นำท่านเดินทางสู่ **สนามบินปูลโกโว นครเซนต์ปีเตอร์สเบิร์ก** เพื่อตรวจเช็คเอกสารการเดินทางและสัมภาระเตรียมตัวเดินทางกลับ

23.15 น. ออกเดินทางจากนครเซนต์ปีเตอร์สเบิร์ก กลับกรุงเทพฯ โดยสายการบิน **Emirates (EK)** เที่ยวบินที่ **EK176 (23.25-06.15(+1)) / EK372 (09.40-18.55)** (ใช้ระยะเวลาในการเดินทางประมาณ 15.40 ชั่วโมง บริการอาหารและเครื่องดื่มบนเครื่อง) แวะเปลี่ยนเครื่องที่สนามบินดูไบ



กำหนดการเดินทาง		ราคา		
		ผู้ใหญ่	เด็ก	พักเดี่ยว
เสาร์ – เสาร์ (วันแรงงาน)	29 เมษายน – 6 พฤษภาคม 2566	75,999	75,999	19,000

โปรแกรมอาจจะมีการปรับเปลี่ยนตามความเหมาะสมของสภาพอากาศและฤดูกาล

โปรดอ่านก่อนตัดสินใจจองทัวร์

กรุณาศึกษารายละเอียดโปรแกรมการเดินทางท่องเที่ยว เงื่อนไขการให้บริการ ยกเลิกการบริการ และหมายเหตุทั้งหมดอย่างละเอียดทุกข้อ เพื่อ ประโยชน์ของท่านเอง และเพื่อความถูกต้อง เข้าใจตรงกันระหว่างท่าน และบริษัทฯ เมื่อท่านจองทัวร์ และชำระเงินมัดจำเรียบร้อยแล้ว ทางบริษัทฯ จะถือว่าท่านยอมรับในข้อความและเงื่อนไขหมายเหตุที่บริษัทฯ แจ้งไว้ข้างต้นแล้ว

ราคานี้เป็นราคาทัวร์ตั้งแต่ 10 ท่านขึ้นไป รับไม่เกิน 25 ท่าน

** หากต่ำกว่า 20 ท่าน มีค่าใช้จ่ายเพิ่มเติม หรือทางบริษัทขอสงวนสิทธิ์ในการงดออกการเดินทาง ** เนื่องจากกฎการเข้าพักของโรงแรมในยุโรปบังคับให้เด็กอายุมากกว่า 7 ปีขึ้นไปจะต้องนอนมีเตียงเสริม บางโรงแรมเท่านั้นที่มีห้อง 3 เตียงหากเป็นผู้ใหญ่ 3 ท่านเรียนแนะนำว่าเปิด 2 ห้องจะสะดวกกว่า **สำหรับท่านที่พักห้อง 3 เตียงขนาดของห้องพักขึ้นอยู่กับทางโรงแรมเป็นผู้จัดถือว่าท่านยอมรับข้อตกลงแล้ว**

อัตรานี้รวม

1. ค่าตัวเครื่องบินไป-กลับ (EconomyClass) แบบหมู่คณะ/ค่าภาษีสนามบินทุกแห่งตามรายการ
2. ค่ารถโค้ช ปรับอากาศนำเที่ยวตามรายการ
3. ค่าห้องพักในโรงแรมที่ระบุตามรายการหรือเทียบเท่า
4. ค่าอาหารที่ระบุตามรายการ
5. ค่าเข้าชมสถานที่ทุกแห่งที่ระบุตามรายการ
6. ค่าประกันอุบัติเหตุในการเดินทางวงเงินประกันท่านละ 3,000,000 บาทและค่ารักษาพยาบาล 2,500,000 บาทไม่คุ้มครอง โรคประจำตัวหรือโรคร้ายแรงที่แพทย์วินิจฉัยว่าเป็นก่อนเดินทางรายละเอียดอื่นๆเป็นไปตามเงื่อนไขแห่งกรมธรรม์ฯ
7. ค่าประกันรวมรักษาโควิดหากป่วยหรือต้องกักตัวในต่างประเทศ(รายละเอียดเป็นไปตามเงื่อนไขแห่งกรมธรรม์)
8. น้ำดื่มวันละ 1 ขวด / ท่าน
9. ค่าน้ำหนักกระเป๋า (**น้ำหนัก 30 กิโลกรัม**)

อัตรานี้ไม่รวม

1. ค่าธรรมเนียมจัดทำหนังสือเดินทาง, แຈ້งเข้าแຈ້งออกสำหรับผู้ที่ไม่ได้ถือหนังสือเดินทางของไทย
2. ภาษีหัก ณ ที่จ่าย 3% และภาษีมูลค่าเพิ่ม 7% ในกรณีที่ต้องการใบกำกับภาษี
3. ค่าใช้จ่ายส่วนตัวอื่นๆ เช่น ค่าโทรศัพท์, ค่าซักรีด, มินิบาร์ และทีวีช่องพิเศษ ฯลฯ
4. ค่าอาหารและเครื่องดื่มสั่งพิเศษ
5. ค่าปรับสัมภาระที่เกินกว่าที่สายการบินกำหนด
6. ค่าทิปคนขับรถ (60 USD) ตลอดการเดินทาง

การจองและการชำระ

1. **ชำระเงินมัดจำท่านละ 30,000 บาท** โดยโอนเข้าบัญชี ที่นี้จะยืนยันเมื่อได้รับเงินมัดจำแล้วเท่านั้น **ส่วนที่เหลือชำระ 30 วันก่อนการเดินทาง เฉพาะวันหยุดยาวและนักช้ตฤกษ์ ชำระส่วนที่เหลือ 40 วันก่อนการเดินทาง**
2. ส่งสำเนาหน้าพาสปอร์ตของผู้ที่เดินทาง ที่มีอายุการใช้งานไม่น้อยกว่า 6 เดือน เพื่อทำการจองคิวยื่นวีซ่า ภายใน 3 วันนับจากวันจอง หากไม่ส่งสำเนาหน้าพาสปอร์ตทางบริษัทขออนุญาตยกเลิกการจองทัวร์โดยอัตโนมัติ
3. เมื่อได้รับการยืนยันว่ากรุ๊ปออกเดินทางได้ ลูกค้จัดเตรียมเอกสารให้การขอวีซ่าได้ทันที
4. หากท่านที่ต้องการออกตัวโดยสารภายในประเทศ (กรณีลูกค้อยู่ต่างจังหวัด) ให้ท่านติดต่อเจ้าหน้าที่ ก่อนออกบัตรโดยสารทุกครั้ง หากออกบัตรโดยสารโดยมิแจ้งเจ้าหน้าที่ ทางบริษัทขอสงวนสิทธิ์ไม่ รับผิดชอบค่าใช้จ่ายที่เกิดขึ้น
5. การยื่นวีซ่าในแต่ละสถานทูตมีการเตรียมเอกสาร และมีขั้นตอนการยื่นวีซ่าไม่เหมือนกัน ทั้งแบบหมู่คณะและยื่น รายบุคคล (แสดงตน) ท่านสามารถสอบถามข้อมูลเพื่อประกอบการตัดสินใจก่อนการจองได้จากทางเจ้าหน้าที่
6. กรณีวีซ่ายังไม่ทราบผลก่อนเดินทาง 15 วันทำการทางบริษัทฯ ต้องขอเก็บค่าทัวร์ทั้งหมดก่อนตามกำหนด เงื่อนไขการชำระ เงินแต่หากวีซ่าของท่านไม่ผ่านการพิจารณาจากทางสถานทูตไม่ว่าด้วยเหตุผลใดก็ตามทาง บริษัทจะคืนเงินค่าทัวร์ให้ท่าน โดยทางบริษัทฯ ขอสงวนสิทธิ์ในการหักค่าใช้จ่ายที่เกิดขึ้นจริงเท่านั้น
7. หากท่านจองและส่งเอกสารในการทำวีซ่าเข้าประเทศล่าช้า ไม่ทันกำหนดการออกตัวกับทางสายการบิน และผลของวีซ่า ของท่านไม่ผ่านบริษัทฯ จะขอสงวนสิทธิ์ในการไม่คืนเงินค่ามัดจำทั้งหมด
8. หากในคณะของท่านมีผู้ต้องการดูแลพิเศษ นั่งรถเข็น (Wheelchair), เด็ก, ผู้สูงอายุ, มีโรคประจำตัว หรือไม่สะดวกในการเดินทางท่องเที่ยวในระยะเวลายาวเกินกว่า 4-5 ชั่วโมงติดต่อกัน ท่านและครอบครัวต้องให้การดูแลสมาชิกภายในครอบครัวของท่านเอง เนื่องจากการเดินทางเป็นหมู่คณะ หัวหน้าทัวร์มีความจำเป็นต้องดูแลคณะทัวร์ทั้งหมด

เงื่อนไขการยกเลิกและการปรับเงินค่าบริการ

- ยกเลิกการเดินทาง 45 วันไม่เก็บค่าใช้จ่าย (ช่วงหน้าเทศกาลหรือวันหยุดยาวเช่นสงกรานต์/ปีใหม่ เป็น 60 วัน)
- ยกเลิกก่อนการเดินทาง 30 วันคืนมัดจำ 100% (30,000 และหักค่าใช้จ่ายที่เกิดขึ้นจริงค่ามัดจำตัวเครื่องบิน/ค่ามัดจำโรงแรมเป็นต้น)

- ยกเลิกก่อนการเดินทาง 15–29 วันคืนมัดจำ 50% (15,000และหักค่าใช้จ่ายที่เกิดขึ้นจริงค่ามัดจำตัวเครื่องบิน/ค่ามัดจำโรงแรมเป็นต้น)
- ยกเลิกก่อนการเดินทาง 0-15 วันหักค่าใช้จ่าย100%ของราคาทัวร์
- ผู้เดินทางไม่สามารถเข้า-ออกเมืองได้เนื่องจากเอกสารปลอมหรือการห้ามของเจ้าหน้าที่หักค่าใช้จ่าย100%
- กรณียื่นวีซ่าแล้วไม่ได้รับการอนุมัติจากทางสถานทูต (วีซ่าไม่ผ่าน) และท่านได้ชำระค่าทัวร์หรือมัดจำมาแล้วทางบริษัทขอสงวนสิทธิ์ในการหักค่าบริการค่ายื่นวีซ่าและค่าใช้จ่ายบางส่วนที่เกิดขึ้นจริงเป็นกรณีไป อาทิ กรณีออกตัวเครื่องบินไปแล้ว หรือได้ชำระค่าบริการในส่วนของทางเมืองนอก เช่น โรงแรม, รถไฟ ฯลฯ ไปแล้ว ทางบริษัทขอสงวนสิทธิ์ในการหักเก็บ ค่าใช้จ่ายที่เกิดขึ้นแล้วกับท่านเป็นกรณีไป

หมายเหตุสำคัญเพิ่มเติม

1. บริษัทฯ ขอสงวนสิทธิ์ที่จะไม่รับผิดชอบต่อค่าชดเชยความเสียหายกรณีที่เกิดจากเหตุวิสัย อาทิ การล่าช้าของสายการบิน, การนัดหยุดงาน, การประท้วง, การก่อจลาจล, อุบัติเหตุ, ปัญหาการจราจร, ภัยธรรมชาติ, ภูเขาไฟระเบิด, แผ่นดินไหวโรคระบาดและเหตุสุดิวสัยต่าง ๆ ฯลฯ ที่ไม่สามารถคาดการณ์ล่วงหน้าได้
2. บริษัทฯ ขอสงวนสิทธิ์ในการเปลี่ยนแปลงรายการท่องเที่ยวหรือยกเลิกจากเหตุสุดิวสัย อาทิ การล่าช้าของสายการบิน, การนัดหยุดงาน, การประท้วง, การก่อจลาจล, อุบัติเหตุ, ปัญหาการจราจร, ภัยธรรมชาติ, ภูเขาไฟระเบิด, แผ่นดินไหว, โรคระบาดและเหตุสุดิวสัยต่าง ๆ ฯลฯ ที่ไม่สามารถคาดการณ์ล่วงหน้าได้ ทั้งนี้ทางบริษัทฯ จะคำนึงถึง ผลประโยชน์และความปลอดภัย ของทุกท่านเป็นสำคัญ
3. ท่านจะต้องเป็นผู้รับผิดชอบดูแลทรัพย์สินของมีค่าส่วนตัวต่างๆของท่านเองหากเกิดการสูญหายของทรัพย์สินส่วนตัว ของมีค่าต่างๆระหว่างการเดินทางท่องเที่ยวอันมีสาเหตุมาจากผู้เดินทาง ทางบริษัทฯ จะไม่สามารถรับผิดชอบต่อทุกกรณี
4. บริษัทฯ ขอสงวนสิทธิ์ที่จะไม่รับผิดชอบต่อค่าชดเชยความเสียหายกรณีที่กองตรวจคนเข้าเมืองไม่อนุญาตให้เดินทางออก หรือกองตรวจคนเข้าเมืองของแต่ละประเทศไม่อนุญาตให้เข้าเมืองรวมทั้งในกรณีที่ท่านจะใช้หนังสือ เดินทางราชการ (เล่มสีน้ำเงิน) เดินทาง หากท่านถูกปฏิเสธการเดินทางเข้าหรือออกนอกประเทศใดประเทศหนึ่ง หรือ เนื่องจากเหตุผลหรือความผิดของตัวเอง
5. บริษัทฯ ขอสงวนสิทธิ์ในการขายหรือไม่ขายเป็นรายกรณีเช่นผู้ที่ตั้งครรภ์, เด็กอายุต่ำกว่า 2 ขวบ, ผู้ที่นั่งวิลแชร์หรือ บุคคลที่ไม่สามารถดูแลตัวเองได้ ฯลฯ กรุณาแจ้งบริษัทฯ เพื่อสอบถามและหาข้อสรุปร่วมกันเป็นรายกรณี
6. ราคาทัวร์เป็นการชำระแบบเหมาจ่ายกับต่างประเทศไปหมดก่อนกรุ๊ปเดินทางแล้วหากท่านไม่ได้ใช้บริการบาง รายการหรือยกเลิก ไม่สามารถเรียกเงินคืนได้

7. เนื่องจากเราเดินทางเป็นหมู่คณะ ทางบริษัท จึงคำนึงถึงประโยชน์ และความปลอดภัย ของส่วนรวมเป็นสำคัญ
8. ห้ามนำเข้ากัญชา กัญชง หรือผลิตภัณฑ์ที่มีส่วนประกอบของพืชชนิดดังกล่าวเข้าประเทศ หากฝ่าฝืน จะมีโทษตามกฎหมายของแต่ละประเทศ บางประเทศมีโทษสูงสุดถึงประหารชีวิต

ตัวเครื่องบินและที่นั่งบนเครื่อง

1. ตัวเครื่องบินเป็นแบบหมู่คณะ ผู้โดยสารจะต้องเดินทางไป-กลับพร้อมกรุ๊ป หากต้องการเลื่อนวันเดินทางกลับท่าน จะต้องชำระค่าใช้จ่ายส่วนต่างของสายการบินและบริษัททัวร์เรียกเก็บ
2. ทางบริษัทฯ ได้สำรองที่นั่งพร้อมชำระเงินมัดจำค่าตัวเครื่องบินเรียบร้อยแล้วหากท่านยกเลิกทัวร์ไม่ว่าจะด้วยสาเหตุใดทางบริษัทฯ ขอสงวนสิทธิ์การเรียกเก็บค่ามัดจำตัวเครื่องบินซึ่งมีค่าใช้จ่ายประมาณ 3,000–10,000 บาทแล้วแต่สายการบิน และ ช่วงเวลาเดินทาง
3. กรณีท่านยกเลิกการเดินทางและทางบริษัทฯ ได้ทำการออกตัวเครื่องบินไปแล้ว (กรณีตัว Refund) ผู้เดินทางต้องเป็น ผู้รอเงิน Refund โดยปกติประมาณ 3 – 6 เดือน และเงิน Refund ที่ได้จะขึ้นอยู่กับแต่ละระบบของสายการบินนั้น ๆ เป็นผู้กำหนด
4. บริษัทขอสงวนสิทธิ์ในการเก็บเงินเพิ่มเติมในกรณีที่สายการบินมีการปรับราคาภาชนะน้ำมันเพิ่มเติมโดยมีเอกสารยืนยันจากทางสายการบิน
5. การจัดที่นั่งบนเครื่องบินของกรุ๊ปข้อกำหนดเป็นไปโดยสายการบินเป็นผู้กำหนดซึ่งทางบริษัทไม่สามารถเข้าไปแทรกแซงได้ และทางบริษัทไม่อาจรับประกันได้ว่าท่านจะได้ที่นั่งตามที่ท่านต้องการได้
6. กรณีท่านที่จะออกตัวบินภายในประเทศหรือกรณีท่านออกตัวเองกรุณาแจ้งบริษัทเพื่อขอคำยืนยันว่าทัวร์นั้นสามารถ ออกเดินทางได้แน่นอนมิฉะนั้นทางบริษัทจะไม่รับผิดชอบค่าใช้จ่ายที่เกิดขึ้น
7. ที่นั่ง Long Leg ทางบริษัทไม่สามารถริเวสให้ได้จะขึ้นกับข้อกำหนดของสายการบินเป็นผู้กำหนด
8. ท่านที่ใช้ไมล์หรือแต้มบัตรเครดิตแลกตัวท่านจะต้องเป็นผู้ดำเนินการด้วยตัวท่านเอง
9. น้ำหนักกระเป๋าสัมภาระที่โหลดหรือถือขึ้นเครื่องสายการบินเป็นผู้กำหนดหากท่านมีน้ำหนักเกินกว่ากำหนดท่าน จะต้องเป็นผู้เสียค่าปรับนั่นเอง
10. ทางบริษัทฯ ไม่รับผิดชอบกรณีเกิดการสูญเสียชีวิต, สูญหายของกระเป๋าและสัมภาระของผู้โดยสาร

โรงแรมที่พัก

1. บริษัท ขอสงวนสิทธิ์ในการปรับเปลี่ยนโรงแรม ในกรณีที่บริษัทไม่ได้โรงแรมตามโปรแกรม โดยบริษัทฯ จะใช้ในระดับมาตรฐานเทียบเท่าเดียวกันอยู่แล้ว (ยกเว้น โรงแรมที่ทางบริษัทการันตีว่าได้พักแน่นอน)
2. เนื่องจากกฎการเข้าพักของโรงแรมในยุโรปบังคับให้เด็กอายุมากกว่า 7 ปีขึ้นไปจะต้องนอนมีเตียงเสริม บางโรงแรม เท่านั้นที่มีห้อง 3 เตียงหากเป็นผู้ใหญ่ 3 ท่านเรียนแนะนำว่าเปิด 2 ห้องจะสะดวกกว่า
3. สำหรับท่านที่พักห้อง 3 เตียงขนาดของห้องพักขึ้นอยู่กับทางโรงแรมเป็นผู้จัดถือว่าท่านยอมรับข้อตกลงแล้ว
4. เนื่องจากกรวางแปลนแบบห้องพักของแต่ละโรงแรมแตกต่างกันอาจทำให้ห้องพักแบบห้องเดี่ยว (Single) และห้องคู่(Twin/Double) และห้องพักแบบ 3ท่าน/3เตียง (Triple Room) ห้องแต่ละประเภทจะไม่ติดกันหรืออยู่คนละชั้น

5. กรณีที่มีงานจัดประชุมนานาชาติ (Trade Fair) เป็นผลให้ค่าโรงแรมสูงขึ้นมากและห้องพักในโรงแรมเต็ม (บางครั้งต้องจองโรงแรมข้ามปี) ทางบริษัทฯ ขอสงวนสิทธิ์ในการปรับเปลี่ยนหรือย้ายเมืองเพื่อให้เกิดความเหมาะสม
6. โรงแรมในยุโรปจะมีลักษณะ Traditional Building (อาจจะดูเก่าๆคลาสสิก) บางโรงแรมห้องที่เป็นห้องเดี่ยว อาจเป็นห้องที่มีขนาดกะทัดรัดและไม่มีอ่างอาบน้ำซึ่งอยู่ในการออกแบบของแต่ละโรงแรมนั้นๆและแต่ละห้องอาจมีลักษณะแตกต่างกันด้วย
7. โรงแรมหลายแห่งในยุโรปจะไม่มีเครื่องปรับอากาศเนื่องจากอยู่ในแถบที่มีอุณหภูมิต่ำเครื่องปรับอากาศจะมีในช่วงฤดูร้อนเท่านั้น
8. บางโรงแรมไม่มีพนักงานยกกระเป๋าหรือบางครั้งอยู่ในเมืองเก่ารถโค้ชไม่สามารถเข้าถึงได้ท่านจะต้องนำสัมภาระของท่านเข้าห้องพักด้วยตัวท่านเอง

สำหรับผู้เดินทางที่ถือพาสปอร์ตไทย (Thai Passport) ไม่ต้องขอวีซ่า

ประเทศรัสเซีย อนุญาตให้อยู่ได้สูงสุด 30 วัน