



Colorful Holiday Travel Co., Ltd



บริษัท คัลเลอร์ฮอลิเดย์ ทราเวล จำกัด

12 RAMINDRA 35, RAMINDRA ROAD, ANUSAOWAREE, BANGKHEAN, BANGKOK 10220

TEL : 02-9731299 (AUTO) FAX : 02-9730799 HOTLINE 081-3619581,081-3580166,081-4383088

India-Ajanta

22 - 28 FEB 2024 (7D 6N)

vistara



AJANTA CAVE , ELLORA CAVES

สักการะ : องค์พระศิวิระ-พระแม่อุมาจีเสื่อ Narayani dham temple

ชมปฏิมากรรมพุทธศาสนาเก่าแก่ที่สุดในโลก

Lonavala lake ทะเลสาบรายล้อมไปด้วยความงาม

ไม่รวมค่า VISA อินเดีย

SALE !!

33,999.-

น้ำหนักกระเป๋า 30 KG. (Full service)

อาหารครบทุกมื้อ มีพระวิทยากรบรรยาย



การันตีด้วยรางวัล Thailand Tourism Awards ปีที่ 11 -13
โดยการท่องเที่ยวแห่งประเทศไทย
Tourism Authority of Thailand

รางวัลที่รับรองคุณภาพสินค้าและบริการทางการท่องเที่ยว ด้วยมาตรฐานการท่องเที่ยวอย่างยั่งยืน รับพิดชอบต่อสังคม และสิ่งแวดล้อม



รางวัล
อุตสาหกรรมท่องเที่ยว

ดีเด่นในประเทศ

Thailand Tourism Awards 2017



การันตีความสำเร
จด้วยรางวัล
มาตรฐานธุรกิจนำเที่ยว
The GOOD Level

จาก กรมการท่องเที่ยว
กระทรวงการท่องเที่ยวและกีฬา

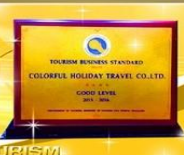

Filght	Date	Origin	Destination	Departure	Arrival	เวลา
UK124	DAY 1(พฤหัสบดี 22/2/67)	สุวรรณภูมิ (BKK)	มุมไบ (BOM)	14.45 น.	17.55 น.	4.30 ชม.
UK123	DAY 7(พุธ 28/2/67)	มุมไบ (BOM)	สุวรรณภูมิ (BKK)	07.45 น.	13.30 น.	4.25 ชม.
Date	Program	Hotel	B	L	D	
DAY 1(พฤหัสบดี 22/2/67)	สนามบินสุวรรณภูมิ-สนามบินมุมไบ-มุมไบ	Suba Galaxy	-	-	/	
DAY 2(ศุกร์ 23/2/67)	มุมไบ-โมเรากาวัน-วัดศรีโมเรศวา-เทอร์-วัดศรีจินดามณี-อามटनाคาร์	AURAS	/	/	/	
DAY 3(เสาร์ 24/2/67)	อามटनाคาร์-เอลโลล่า-ออร์กาบัต	Click	/	/	/	
DAY 4(อาทิตย์ 25/2/67)	ออร์กาบัต-อจันต้า-ทัชมาฮาลน้อย-ออร์กาบัต	Click	/	/	/	
DAY 5(จันทร์ 26/2/67)	ออร์กาบัต-ปูเน่-ตักดูเศรษฐ์-โลนาวาลา-narayani dham temple	MAYUR RETREAT	/	/	/	
DAY 6(อังคาร 27/2/67)	โลนาวาลา-แคนดาลา-มุมไบ-เกรทเวย์-ทัชมาฮาลพาเลซ-ฉัตรปติติวะ จิ-น้ำพุเทพีฟลอรา-วัดสิทธิวินายัค-วัดพระแม่ลักษมี-อนนครอมมา	Suba Galaxy	/	/	/	
DAY 7(พุธ 28/2/67)	สนามบินมุมไบ-สนามบินสุวรรณภูมิ	-	/	/	-	

Ajanta Caves

ถ้าเหล่านี้ถูกเจาะลึกเข้าไปในภูเขาเพื่อสร้างเป็นวัด มีวิหารขนาดใหญ่ ภายในเต็มไปด้วยงานแกะสลักหิน เป็นองค์เจดีย์ เป็นพระพุทธรูป และภาพจิตรกรรมฝาผนังถ้าเล่าเรื่องราวต่างๆ ในพุทธประวัติและชาดก และที่น่าแปลกใจ คือ ถ้าเหล่านี้ขุดซ่อนตัวอยู่ที่นี่มานานถึงกว่า ๑,๕๐๐ ปี



มรดกโลกทางวัฒนธรรมที่ยิ่งใหญ่ของอินเดีย



Ellora Caves

ถ้าเอลโลล่า ถ้าที่เกิดจากการแกะสลักภูเขาทั้งลูกออกเป็นเรื่องราวที่เกี่ยวกับ ศาสนา ความงามที่ยิ่งใหญ่ของหมู่ถ้าที่เกิดจากการเจาะแกะสลักภูเขาหินทั้งลูกด้วยฝีมือสาวก 3 ศาสนาที่แข่งขันกันคือ ศาสนาฮินดู พุทธ และเชน

DAY 1(พุธ 21/2/67) สนามบินสุวรรณภูมิ-สนามบินมুমไบ

- 11.50 น. พร้อมกันที่สนามบินสุวรรณภูมิ ประตู 7 เคาน์เตอร์ Q สายการบิน Air Vistara โดยมีเจ้าหน้าที่ของบริษัทฯ คอยต้อนรับและอำนวยความสะดวก (น้ำหนักสัมภาระโหลดใต้ท้องเครื่อง 30 กิโลกรัม , ถ้อยขึ้นเครื่อง 7 กิโลกรัม./ได้ 1 ใบ)
- 14.50 น. โดยสายการบิน AIR VISTARA เที่ยวบินที่ UK124 เห็นฟ้าสู่ มุมไบ
รับประทานอาหารค่า(1)บนเครื่อง
- 17.40 น. เดินทางถึง CHHATRAPATI SHIVAJI INTERNATIONAL AIRPORT (สนามบินมুমไบ)
ประเทศอินเดีย(เวลาที่อินเดีย ช้ากว่าประเทศไทย 1.30 ชั่วโมง) หลังผ่านพิธีการตรวจคนเข้าเมืองเรียบร้อยแล้ว นำท่านเดินทางสู่ที่พัก
- พักที่ (N1) มุมไบ โรงแรม Suba Galaxy หรือเทียบเท่า

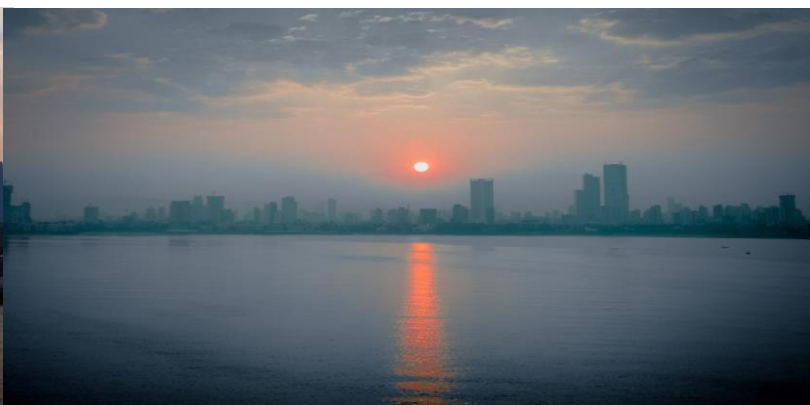

DAY 2(พฤหัสบดี 22/2/67) มุมไบ-โมเรกาน-เทอูร์-อามเดนคาร์

- 07.00 น. รับประทานอาหารเช้า(2)ที่ ห้องอาหารของโรงแรม
- 08.00 น. เดินทางสู่ เมืองโมเรกาน (Morgaon) (ระยะทาง 225 กิโลเมตร ใช้เวลาในการเดินทาง 5 ชั่วโมง) คำว่า "โมเร" หรือ "มยูรี" หมายถึงนกกย ส่วนคำว่า "กาน" หมายถึงหมู่บ้าน เพราะในอดีตหมู่บ้านแถบนี้เป็นที่อยู่อาศัยของนกกยเป็นจำนวนมาก ชม วัดศรีโมเรศว (Sri Moreshwar) ตามตำนานเล่าว่าพระพิฆเนศเสด็จลงมาครั้งแรกเพื่อสังหารสินธุ โอรสของกษัตริย์จันทระปานิ ซึ่งถือตัวว่าได้รับพรจากสุริยเทพให้เป็นอมตะ จึงรังแกและฆ่าฟันเหล่าเทวดา พระพิฆเนศประทับบนหลังนกกยเสด็จลงมาสังหารสินธุ หลังจากนั้นเทวดาจึงขอพระพิฆเนศประทับอยู่ที่นี้ตลอดไป พระพิฆเนศจึงเนรมิตเทวรูปของพระองค์เองขึ้นที่นี้
- 12.00 น. รับประทานอาหารกลางวัน(3)



บ่าย ออกเดินทางสู่ เมืองเทอร์ (Theur) (ระยะทาง 28 กิโลเมตร ใช้เวลาในการเดินทาง 1 ชั่วโมง) เพื่อนำท่านไปยัง วัดศรีจินตามณี (Sri Chintamani) สร้างโดยพระราชโอรสของพระเจ้าโมริยะ โกสาร์ เพื่อเฉลิมฉลองที่พระบิดาทรงบรรลุดัสัจธรรมที่เมืองนี้ ณ ริมฝั่งแม่น้ำมูลามุทา ตามเทวดำนานเชื่อกันว่าเจ้าชายกานา โอรสของกษัตริย์อภิจิตแย่งชิงแก้วจินตามณี(แก้วสารพัดนึก) จากฤๅษีกาปิละไป ฤๅษีกาปิละจึงอ้อนวอนขอให้พระพิฆเนศช่วยเหลือ ต่อมาเมื่อฤๅษีกาปิละรบชนะและได้แก้วจินตามณีคืนกลับมา จึงอธิษฐานขอให้พระพิฆเนศประทับอยู่ที่นี้ตลอดไป และถวายแก้วจินตามณีนั้นประดับแด่องค์พระพิฆเนศ

เดินทางสู่ Ahmednagar อามदनาคาร์(ระยะทาง 113 กิโลเมตร ใช้เวลาในการเดินทาง 3 ชั่วโมง) เมืองที่เป็นฐานทัพของอินเดียทางทิศตะวันตกของอินเดีย

19.00 น. รับประทานอาหารค่ำ(4)ที่ ห้องอาหารของโรงแรม

พักที่ (N2) อามदनาคาร์ AURAS Hotel หรือเทียบเท่า

DAY 3(ศุกร์ 23/2/67)

อามदनาคาร์-เอลโลรา-ออร์ังกาบัต

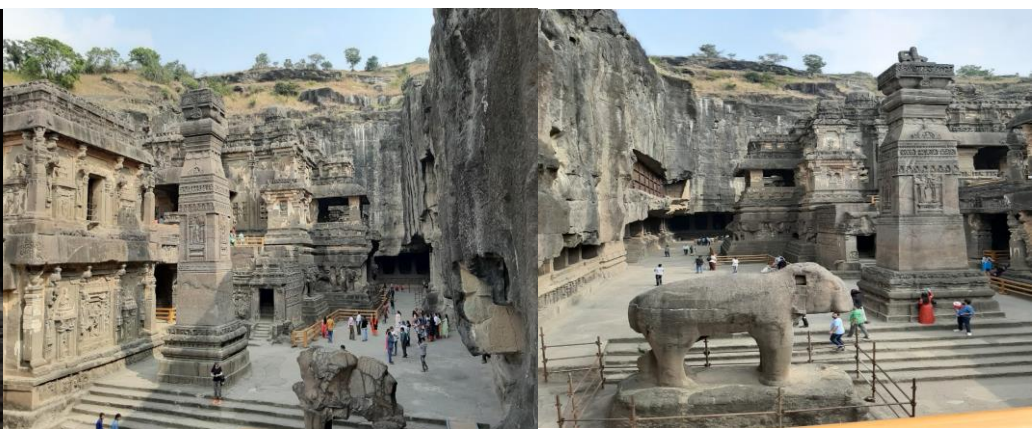

- 07.00 น. รับประทานอาหารเช้า(5)ที่ ห้องอาหารของโรงแรม
- 08.00 น. นำท่านเดินทางสู่ **ถ้ำเอลโลล่า** (ระยะทาง 137 กิโลเมตร ใช้เวลาในการเดินทาง 3 ชั่วโมง)
- 12.00 น. รับประทานอาหารกลางวัน(6)
- บ่าย ชม ELLORA CAVES (ถ้ำจะเปิดให้บริการทุกวันอังคาร) ระหว่างทางผ่านชม “ป้อมเดลาดาบด” ป้อมปราการโบราณรอบภูเขาดีลคีรี ซึ่งเคยเป็นเมืองหลวงของราชวงศ์ยารวะและถูกกษัตริย์อลาดุดินคัลจิ ชาวมุสลิมยึดได้ใน พ.ศ. 1839 กลายเป็นเมืองหลวงอินเดียภายใต้การปกครองของกษัตริย์มุสลิมอยู่พักหนึ่ง ก่อนถูกทิ้งร้างย้ายไปสร้างเมืองออรังกาบัด ชมซากมัสยิดที่ยังเหลือซากเสาจำนวน 106 ต้น ชมป้อมปราการ พระราชวังบนเสาอายุกว่า 700 ปี ถ้ำเอลโลล่า ชมความงามที่ยิ่งใหญ่ของหมู่ถ้ำที่เกิดจากการเจาะแกะสลักภูเขาหินทั้งลูกด้วยฝีมือสาวก 3 ศาสนาที่แข่งขันกันคือ ศาสนาฮินดู พุทธ และเชน ถ้ำเอลโลลามีทั้งหมด 34 ถ้ำ โดยมีการแบ่งออกเป็น ถ้ำทางพุทธศาสนา 12 ถ้ำ ถัดมา 17 ถ้ำคือ เทวาลัยของชาวฮินดู และ วิหารถ้ำลัทธิเชน 5 ถ้ำ สถานที่แห่งนี้ ได้รับการขึ้นทะเบียนเป็นมรดกโลก ในปี 1983 ถือเป็นถ้ำที่เกิดจากการแกะสลักภูเขาทั้งลูกออกเป็นเรื่องราวที่เกี่ยวกับ ศาสนา นำท่านกราบนมัสการพระพุทธรูปที่มีอายุมากกว่า 1,200 ปี ภายในถ้ำยังมีภาพแกะสลักอย่างวิจิตรบรรจงอีกมากมาย อาทิ องค์พระศิวะ พระพรหม พระนารายณ์ พระพิฆเนศ ช้างเอราวัณ อีกทั้งภาพของนางอัปสร เป็นต้น ถ้ำที่ 16 ถือเป็นถ้ำที่อลังการที่สุด เป็นที่ที่มีศิวลึงค์เป็นจุดศูนย์กลาง จนได้เวลาเดินทางสู่ ออรังกาบัด (ระยะทาง 35 กิโลเมตร ใช้เวลาในการเดินทาง 1 ชั่วโมง)
- 19.00 น. รับประทานอาหารค่ำ(7)ที่ ห้องอาหารของโรงแรม
- พักที่ (N3) ออรังกาบัด โรงแรม **CLICK** หรือเทียบเท่า

DAY 4(เสาร์ 24/2/67) ออรังกาบัด-อันต้า-บีบี กา มักบารา-ออรังกาบัด



- 08.00 น. รับประทานอาหารเช้า(8)ที่ ห้องอาหารของโรงแรม
ออกเดินทางสู่ ถ้ำอชันต้า ห่างจากเมืองออร์กาบาดไปทางทิศตะวันออกเฉียงเหนือ ระยะทาง
102 กิโลเมตร ใช้เวลาในการเดินทาง 2 ชั่วโมง ระหว่างทาง ชมวิวทิวทัศน์
- 12.00 น. รับประทานอาหารกลางวัน(9)
ระหว่างเที่ยวถ้ำ นำท่านชม ถ้ำอะจันตา (AJANTA CAVE) ถือเป็นมรดกโลกทางวัฒนธรรมที่
ยิ่งใหญ่ที่สุดของอินเดียถ้ำอะจันตา“ ถ้ำมรดกโลก”(ถ้ำจะทำการปิดให้บริการทุกวันจันทร์)
แบ่งออกเป็น 2 ยุค โดยในยุคแรกประมาณศตวรรษที่ 2 ก่อนคริสตกษัตราช ได้ถูกสร้างออกมาใน
รูปลักษณะของ” วิหาร” (วัตถุประสงค์เพื่อปฏิบัติสมาธิ-ของเหล่าพระภิกษุ) และ“เจดีย์” เพื่อ
อุทิศแด่องค์พระพุทธเจ้า) มีหลักฐานเป็นภาพเขียนสีน้ำบนผนังที่ถ่ายทอดถึงเรื่องราวชาดก
เข้าใจถึงพุทธประวัติเพราะมีการใช้ดอกบัวเป็นสัญลักษณ์แทนพระพุทธเจ้า โดยตามความเชื่อ
ของชาวเถรวาทยุคที่สองประมาณคริสตศวรรษที่ 5-6 ได้มีการเพิ่มเติมโดยแกะสลัก
พระพุทธเจ้าและพระ โพธิสัตว์หลายพระองค์บนเจดีย์และบนผนังวิหาร ในแบบความเชื่อแบบ
ใหม่หรือตามแบบของชาวมหายานถ้ำอะจันตา (AJANTA CAVES) ถือเป็นถ้ำที่มีการเจาะ
เป็นปราสาทที่มีขนาดใหญ่จนได้รับเป็น สิ่งมหัศจรรย์อันดับ 8 ของโลกที่มีอายุมากกว่า 2000 ปี
และภายในถ้ำก็มีถ้ำหิมาขนาดใหญ่อีกกว่า 30 ถ้ำ โดยผนังถ้ำมีภาพจิตรกรรมฝาผนังที่มีอายุนับ
กว่า 1200 ปี
ถ้ำเบอร์ 2 เป็นถ้ำของฝ่ายมหายานมีชื่อเสียงด้านภาพวาด ส่วนใหญ่เป็นภาพดอกบัว ถ้ำเบอร์ 3
เป็นถ้ำเล็กๆ ไม่มีค้อยมีอะไรน่าสนใจ
ถ้ำเบอร์ 4 มีความกว้างใหญ่ที่สุดในบรรดาถ้ำทั้งหมด ด้านหน้ามีรูปแกะสลักพระ โพธิสัตว์อว
โลกิตศวร อีกทั้งพระพุทธรูปปางประทับยืน ส่วน
ถ้ำเบอร์ 5 ยังทำการสร้างไม่เสร็จ
ถ้ำเบอร์ 6 มีพระพุทธรูปปางแสดงปฐมเทศนาที่มีพระ สิริระแตกต่างจากถ้ำอื่นอีกทั้งเป็นหิน
ชนิดเดียวกับถ้ำรอบๆ องค์พระพุทธรูปมีภาพวาดที่ผนังและเพดาน ทางด้านซ้าย ของถ้ำมี
ตัวหนังสือเขียนไว้ว่า MUSICAL PILLARS (ใช้สันมือกระแทกหรือเคาะที่กลางเสาจะมีเสียง
ดังกังวาลออกมา)
ถ้ำเบอร์ 7 ด้านในของถ้ำ มีพระพุทธรูปแกะสลักที่ผนังถ้ำ ลักษณะคล้ายกับครั้งที่พระพุทธองค์
ทรงแสดง ยมกปาฏิหาริย์ แตกต่างจากถ้ำเบอร์ 2 ตรงที่เป็นภาพวาด แต่ที่ถ้ำเบอร์ 7 นี้แกะสลัก

หินแทน อีกทั้งตรงกลาง ประดิษฐานพระประธานรายล้อมไปด้วยพระพุทธรูป ปางประทับยืน และ เหล่าเทพเทวดา

ถ้ำเบอร์ 9 และ 10 เป็นถ้ำของเถรวาท ภายในเป็นห้องโถงสูงยาว มีช่องรับแสงอยู่ด้านบน ถ้ำเบอร์ 11-12-13 ส่วนใหญ่ใช้เป็นที่พักอาศัยไม่มีรายละเอียด เพียงแต่ที่ถ้ำเบอร์ 12 มีองค์พระประธาน

ถ้ำเบอร์ 14 เป็นถ้ำเล็กๆ ที่นักวิทยาศาสตร์ชาวเยอรมันมาใช้เป็นสำนักงาน

ถ้ำเบอร์ 16 เป็นของฝ่าย มหายาน มีภาพ พระนางชนบทกัลยาณี ที่เพิ่งแต่งงานกับ พระนันทะ กำลังเฝ้ารอพระสวามีกลับมาด้วยความโศกเศร้า ภายหลังจากที่พระพุทธ องค์ทรงพาพระนันทะไปบวชภายในยังมีพระประธานในถ้ำเช่นเดียวกัน ฯลฯ ...จนถึงถ้ำสุดท้าย

ได้เวลาสมควรนำท่านเดินทางกลับเมืองออร์กาบัดเส้นทางเดิม เพื่อชม **บีบี กา มักบารา (BiBiKa Maqbara)** สร้างเพื่อเป็นอนุสรณ์แห่งความรัก สร้างโดยพระโอรสของออร์งเซบ ทรงสร้างเพื่อรำลึกถึงพระมารดา พระนาง บีกัมราเบีย อุเค ดาราณี สถาปัตยกรรมลักษณะคล้ายทัชมาฮาล จนได้เวลาเดินทางกลับออร์กาบัด

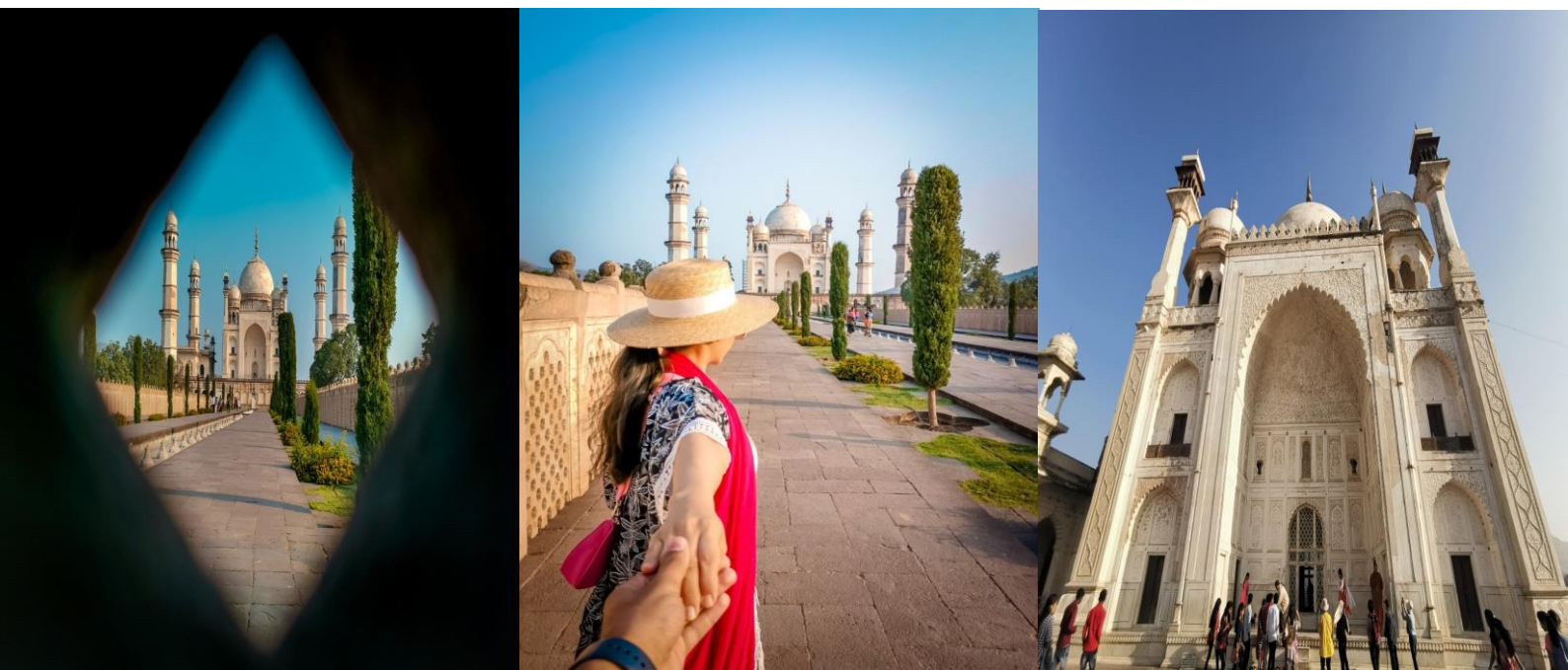

19.00 น. รับประทานอาหารค่ำ(10)ที่ ห้องอาหารของโรงแรม
พักที่ (N4) ออร์กาบัด โรงแรม Click หรือเทียบเท่า.

07.00 น. รับประทานอาหารเช้า(11)ที่ ห้องอาหารของโรงแรม

ออกเดินทางสู่ PUNE ปูเน่ (ระยะทาง 236 กิโลเมตร ใช้เวลาในการเดินทาง 5 ชั่วโมง) เป็นเมืองเก่าแก่และเมืองที่สำคัญทางวัฒนธรรมของอินเดียมาตั้งแต่ในสมัยโบราณและชาวอินเดียเชื่อกันว่า เมืองปูเน่แห่งนี้เป็นเมืองแห่งพระพิฆเนศ นั่นก็คือปาฏิหาริการเกิดขึ้นของพระพิฆเนศที่อยู่ในเมืองเล็ก ๆ รอบเมืองปูเน่ถึง 8 ปาง ซึ่งเป็นพระพิฆเนศที่เกิดขึ้นเองตามธรรมชาติ "เมืองปูเน่จึงเป็นเมืองเส้นทางมหายาตรา สักการะพระพิฆเนศองค์มหาเทพแห่งความสำเร็จ

12.00 น. รับประทานอาหารกลางวัน(12)ที่ ภัตตาคาร

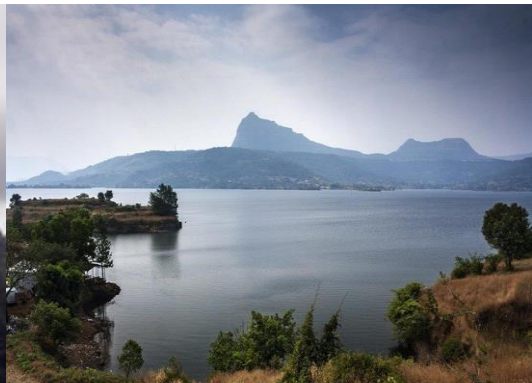
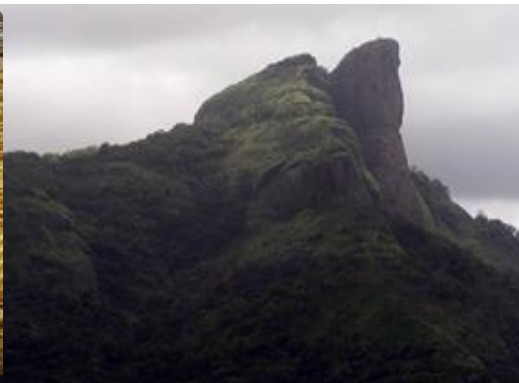

บ่าย

นำท่านเดินทางไปยังที่ตั้ง เทวาลัยพระพิฆเนศวร ดักดูเศรษฐี พระพิฆเนศประจำเมือง ปูเน่ องค์พระพิฆเนศมีการประดับประดาด้วยเครื่องประดับที่ทำจากทองคำและเพชรนิลจินดาทั่วทั้งองค์ จนได้รับการกล่าวถึงว่าเป็น "พระพิฆเนศที่ร่ำรวยที่สุดในโลก จนได้เวลาเดินทางสู่ Lonavala โลनावาลา (ระยะทาง 66 กิโลเมตร ใช้เวลาในการเดินทาง 1 ชั่วโมง) เป็นชื่อขุนเขา ที่อยู่ในเขตปูเน่ รัฐมหาราษฏระ เป็นเมืองสำคัญที่อยู่ในเส้นทางระหว่างเมืองปูเน่และมุมไบ มีทางค่วนระหว่างปูเน่-มุมไบพาดผ่าน สถานที่นี้เหมาะสำหรับผู้ที่มองหาสถานที่เงียบสงบ เป็นที่รู้จักจากขนมยอดนิยมนที่เรียกว่า chikki' ทุกปีมีนักท่องเที่ยวจากทั่วโลกมาเยี่ยมชม สถานที่อันแสนผ่อนคลายแห่งนี้โดยเฉพาะในช่วงมรสุม ในช่วงฤดูมรสุม สถานีบนเนินเขาแห่งนี้จะมีชีวิตชีวาและต้นต้วมากขึ้นด้วยนักท่องเที่ยวที่คลั่งไคล้มากมาย Lonavala ได้ชื่อมาจาก 'Len' และ 'Avali' ซึ่งแปลว่า 'ที่พำนักของหิน' โลनावาลามีชื่อเสียงเลื่องลือในการผลิตขนมถั่วตัด ชม **Lonavala lake** ทะเลสาบรายล้อมไปด้วยความงามตามธรรมชาติ ผ่าน duke's nose ภูเขาที่มีรูปทรงคล้ายจมูก คูแปลกประหลาด นำท่านสักการะ องค์พระศิวะ และ พระแม่อุมาจี เตื่อ ณ **narayani dham temple** วัดประจำเมืองโลनावาลา



19.00 น. รับประทานอาหารค่ำ(13)ที่ ห้องอาหารของโรงแรม
 พักที่ (N5) โลงนาวาลา MAYUR RETREAT Hotel หรือเทียบเท่า

**DAY 6(จันทร์ 26/2/67) โลงนาวาลา-มুমไบ-วัดสิทธิวินายัค-วัดพระแม่ลักษมี-เกรทเวยออฟอินเดีย-
 ทัชมาฮาลพาเลซ-สถานีรถไฟฉัตรปติศิวะจี-น้ำพุเทพีฟลอรา-ถนนครอมมา**

07.00 น. รับประทานอาหารเช้า(14)ที่ ห้องอาหารของ โรงแรม
 เดินทางสู่ MUMBAI มุมไบ(ระยะทาง 110 กิโลเมตร ใช้เวลาในการเดินทาง 2.30 ชั่วโมง) โลง
 นาวาลา (LONAVALA) เป็นชื่อขุนเขา ที่อยู่ในเขตปуне รัฐมหาราษฏระ เป็นเมืองสำคัญที่อยู่ใน
 เส้นทางระหว่างเมืองปунеและมุมไบ มีทางด่วนระหว่างปуне-มุมไบพาดผ่าน สถานที่นี้เหมาะ
 สำหรับผู้ที่มองหาสถานที่เงียบสงบ เป็นที่รู้จักจากขนมยอดนิยมที่เรียกว่า CHIKKI' ทุกปีมี
 นักท่องเที่ยวจากทั่วโลกมาเยี่ยมชมสถานที่อันแสนผ่อนคลายแห่งนี้ โดยเฉพาะในช่วงมรสุม
 ในช่วงฤดูมรสุม สถานีบนเนินเขาแห่งนี้จะมีชีวิตชีวาและตื่นตัวมากขึ้นด้วยนักท่องเที่ยวที่คลั่ง
 ใคล้มากมาย LONAVALA ได้ชื่อมาจาก 'LEN' และ 'AVALI' ซึ่งแปลว่า 'ที่พำนักของหิน' โลง
 นาวาลามีชื่อเสียงเรื่องสื่อในการผลิตขนมถั่วตัด ผ่าน หุบเขาแคนดาดา (KHANDALA
 VALLEY) หุบเขาที่ล้อมรอบด้วยยอดเขา TIGER'S LEAP } RAJMACHI POINT } LION
 POINT น้ำตก KUNE FALLS ทุ่งดอกไม้



12.00 น.
บ่าย

รับประทานอาหารกลางวัน(15)ที่ ภัตตาคาร ASIA KITCHEN(อาหารจีน)
สักการะ **SIDDHIVINAYAK TEMPLE** วัดดังแห่งอินเดีย เป็นที่ตั้งขององค์พระพิฆเนศ ที่
ต้องมาขอพร นำท่านสักการะ **วัดมหาลักษมี (MAHALAKSHMI TEMPLE)** ซึ่งเป็นวัดเก่าแก่
แห่งเมืองกลหาปุระ สร้างเพื่อถวายพระนางมหาลักษมี เทพแห่งความเจริญรุ่งเรือง ซึ่งชาวบ้าน
รู้จักกันในนาม **AMBA BAI** วัดนี้ถูกสร้างขึ้นในสมัยพระเจ้า **KARANDEV** แห่งราชวงศ์
CHALUKYA ในศตวรรษที่ 7(วัดนี้ค่อนข้างเคร่งเรื่องการถ่ายรูป ห้ามถ่ายรูปทั้งภาพนิ่งและ
วิดีโอ)

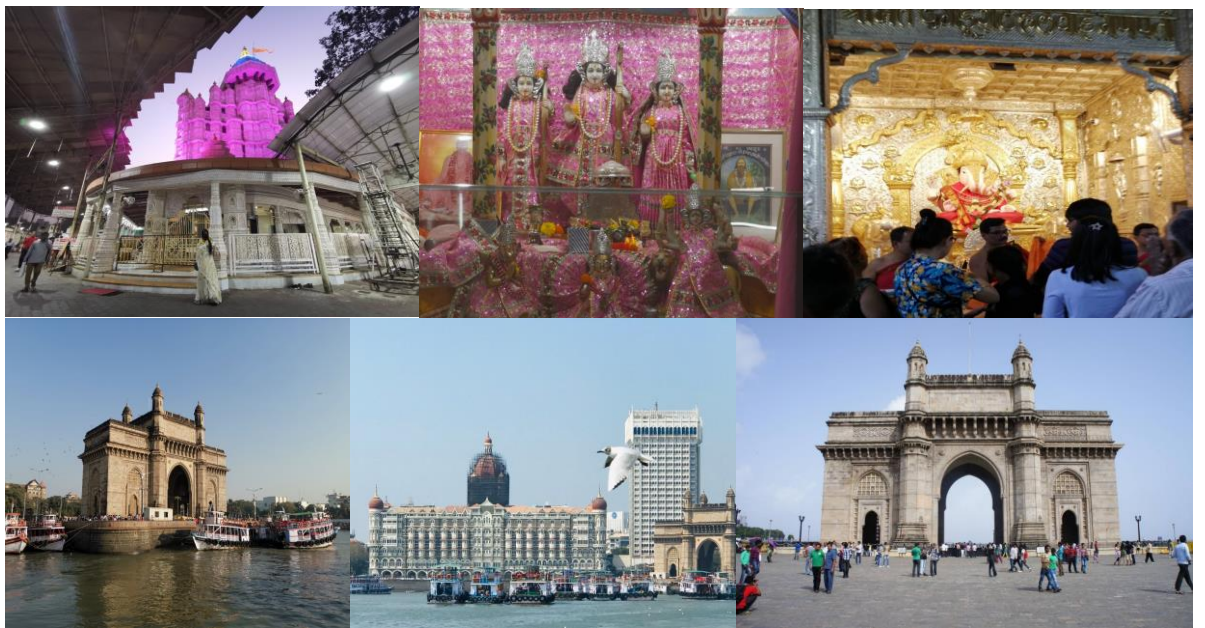

นำท่านเดินไปยังท่าหน้าตรง **GATEWAY OF INDIA** ถ่ายรูปแลนด์มาร์คบริเวณนี้ เช่น **TAJ MAHAL PALACE** ผ่านชม **THE PRINCE OF WALES MUSEUM OF WESTERN INDIA** หรือ“พิพิธภัณฑ์แห่ง เวลล์”และ “มหาวิทยาลัยบอมเบย์ (UNIVERSITY OF BOMBAY) ซึ่ง เป็นอาคารที่มีสถาปัตยกรรมสไตล์โกธิคที่ สวยงาม นำท่านแวะถ่ายรูปกับ “สถานีรถไฟฉัตรป ตีติวะจิ” หรือ **VICTORIA TERMINUS** สถานีรถไฟ กลาง เมืองมุมไบ ซึ่งตั้งชื่อตามพระนาม ของพระราชินีวิกตอเรียเป็นสถาปัตยกรรมแบบโกธิค ที่ได้รับการ ออกแบบโดย **MR. F.W. STEVENS** สถาปนิกชาวอังกฤษซึ่งได้รับการยกย่องให้เป็นมรดกโลก จากนั้น นำ ชม “น้ำพุ เทพีฟลอรา” (**FLORA FOUNTAIN**) น้ำพุที่เป็นรูปปั้นแกะสลักของเทพีฟลอรา ที่งดงามตาม สถาปัตยกรรมกรีก ตั้งอยู่ใจกลางเมืองมุมไบ



19.00 น. รับประทานอาหารค่ำ(16)ที่ ห้องอาหารของโรงแรม
 พักที่ (N6) มุมไบ โรงแรม SUBA GALAXY หรือเทียบเท่า

DAY 7(อังคาร 27/2/67) สนามบินมุมไบ-สนามบินสุวรรณภูมิ

05.00 น. ออกเดินทางสู่ สนามบินมุมไบ
 รับประทานอาหารเช้า(17)SET BOX
 07.50 น. โดยสายการบิน AIR VISTARA เที่ยวบินที่ UK123 เห็นฟ้าสู่ สนามบินสุวรรณภูมิ
 รับประทานอาหารกลางวัน(18) บนเครื่อง
 13.35 น. เดินทางถึงสนามบินสุวรรณภูมิ โดยสวัสดิภาพ ... พร้อมความประทับใจ

หมายเหตุ :

- เวลาที่ปรากฏในโปรแกรมกับการปฏิบัติจริงอาจแตกต่างกันเล็กน้อย ขอให้ท่านรับทราบคำแนะนำการเปลี่ยนแปลงการนัดหมายเวลาในการทำกิจกรรมอีกครั้งจากหัวหน้าทัวร์
- บริษัทอาจทำการเปลี่ยนแปลงรายการ ได้ตามความจำเป็นและเหมาะสม แต่จะยึดผลประโยชน์ของลูกค้าเป็นสำคัญ ทั้งนี้ ขึ้นอยู่กับสถานะของสายการบิน โรงแรมที่พัก ภูมิอากาศ ภัยธรรมชาติ การนัดหยุดงาน ฯลฯ ตลอดจนสถานะทางเศรษฐกิจและสถานการณ์ทางการเมืองภายใน อันเป็นสาเหตุให้ต้องเลื่อนการเดินทางหรือไม่สามารถจัดพาคณะท่องเที่ยวได้ตามรายการ

กำหนดการเดินทาง 22 – 28 กุมภาพันธ์ 25677	ท่านละ 33,999 บาท	พักเดี่ยว 8,999 บาท
--	-------------------	---------------------

เงื่อนไขการจอง (ที่ท่านควรทราบก่อนสำรองที่นั่ง)

* ทางบริษัทฯ เงินค่ามัดจำเป็นจำนวนเงิน 20,000 บาท ต่อผู้โดยสารหนึ่งท่าน เพื่อยืนยันการเดินทางพร้อมแจ้งชื่อเป็นภาษาอังกฤษตามหนังสือเดินทางส่วนที่เหลือชำระทั้งหมดก่อนเดินทาง 20 วัน

อัตราค่าบริการรวม

- ✓ ^{*} ตัวโดยสารเครื่องบินชั้นประหยัด รวมน้ำหนักตามสายการบินกำหนด 30 กิโลกรัม

- ✓ ค่าภาษีสนามบิน ค่าประกันสายการบินและภาษีน้ำมันของสายการบิน
- ✓ ค่าโรงแรมที่พัก ตามที่ระบุในรายการหรือเทียบเท่า
- ✓ ค่าเข้าชมสถานที่ท่องเที่ยวต่างๆ ตามรายการระบุ
- ✓ ค่าอาหารทุกมื้อตามรายการที่ระบุ
- ✓ วงเงินประกันชีวิต 1,000,000 บาท , อุบัติเหตุ 500,000 บาท ตามเงื่อนไขกรมธรรม์
- ✓ ค่ารถรับส่งและระหว่างการเดินทางตามรายการระบุ

อัตราค่าบริการไม่รวม

- ค่าธรรมเนียมน้ำมันของสายการบิน (ถ้ามี)
 - ค่าใช้จ่ายอื่นๆ นอกเหนือจากที่ระบุไว้ในรายการและค่าใช้จ่ายส่วนตัวต่างๆ เช่น ค่าโทรศัพท์ ค่าซักกรีด ฯลฯ
 - ค่าทำเอกสารผู้ถือต่างด้าว / ค่าวีซ่าที่มีค่าธรรมเนียมแพงกว่าหนังสือเดินทางไทย
 - ค่าภาษีหัก ณ ที่จ่าย 3% } ภาษีมูลค่าเพิ่ม 7% กรณีต้องการใบเสร็จ
 - ค่าทิปไกด์ท้องถิ่น, พนักงานขับรถ และหัวหน้าทัวร์ 2,500 บาท
 - ค่าธรรมเนียม EVISA อินเดีย (พาสไทยเล่มแดง) ท่านละ 1,800 บาท
- (ราคาวีซ่าอาจมีการเปลี่ยนแปลงได้ โปรดสอบถามราคาอีกครั้งหนึ่ง)
- *หมายเหตุ : พาสภิกษุ หรือ พาสต่างชาติ (โปรดสอบถาม)

เงื่อนไขการให้บริการ (ที่ท่านควรทราบก่อนสำรองที่นั่ง)

- * กรุณยกเลิกก่อนการเดินทาง 30 วันขึ้นไป **ช่วงที่ไม่ใช่เทศกาลหรือวันหยุดยาว** คืนเงินทั้งหมดมิฉะนั้นทางบริษัทฯ จะขอสงวนสิทธิ์ใน การคืนค่ามัดจำทั้งหมด** (ยกเว้น กรู๊ปที่มีการกัรันตีค่ามัดจำกับสายการบินหรือกรู๊ปที่มีการกัรันตีค่ามัดจำที่พัก โดยตรงหรือโดยการผ่านตัวแทนในประเทศหรือต่างประเทศและไม่อาจขอคืนเงินได้)**
- * กรุณยกเลิกก่อนการเดินทาง 30 วัน **เฉพาะช่วงเทศกาลหรือวันหยุดยาว** เก็บค่าใช้จ่ายที่เกิดขึ้นจริงทั้งหมด

- * กรณียกเลิกก่อนการเดินทาง 15 วัน เก็บค่าใช้จ่าย 50% ของราคาทัวร์
- * กรณียกเลิกก่อนการเดินทาง 7 วัน เก็บค่าใช้จ่าย 100% ของราคาทัวร์
- * บริษัทเป็นเพียงตัวแทนการท่องเที่ยว สายการบิน และตัวแทนการท่องเที่ยวในต่างประเทศซึ่งไม่อาจรับผิดชอบต่อความเสียหายที่เกิดจากการที่ท่านถูกปฏิเสธไม่ให้เข้าออกเมือง อันเนื่องมาจากการที่ท่านมีเอกสารเดินทางที่ไม่ถูกต้อง หรือมีสิ่งผิดกฎหมายไว้ในครอบครอง หรือ ภัยธรรมชาติ, ภัยการเมือง ฯลฯ หรือ เหตุสุดวิสัย ที่ทางบริษัทฯ ไม่สามารถควบคุมได้หรือค่าใช้จ่ายเพิ่มเติมที่เกิดขึ้นทั้งทางตรงหรือทางอ้อม เช่น การเจ็บป่วย ถูกทำร้าย หรือจากอุบัติเหตุต่าง ๆ

กรุณาอ่านหมายเหตุให้ละเอียดทั้ง 7 ข้อ

1. บริษัทฯ สงวนสิทธิ์ที่จะไม่รับผิดชอบต่อค่าเสียหาย ไม่ว่ากรณีที่เกิดจากคนเข้าเมืองของไทย ไม่อนุญาตให้เดินทางออกหรือกักตัวคนเข้าเมืองของแต่ละประเทศไม่อนุญาตให้เข้าเมือง
 2. บริษัทฯ สงวนสิทธิ์ในการที่จะไม่รับผิดชอบต่อค่าเสียหาย อันเกิดจากเหตุสุดวิสัยที่ทางบริษัทฯ ไม่สามารถควบคุมได้ เช่น การนัดหยุดงาน, จลาจล, การล่าช้าหรือยกเลิกของเที่ยวบิน
 3. บริษัทฯ สงวนสิทธิ์ในการเปลี่ยนแปลงโปรแกรมรายการท่องเที่ยว โดยไม่ต้องแจ้งให้ทราบล่วงหน้า
 4. บริษัทฯ สงวนสิทธิ์ในการเปลี่ยนแปลงอัตราค่าบริการ โดยไม่ต้องแจ้งให้ทราบล่วงหน้า
 5. การไม่รับประทานอาหารเช้าไม่เที่ยวตามรายการไม่สามารถขอหักค่าบริการคืนได้เพราะการชำระค่าทัวร์เป็นไปในลักษณะเหมาจ่าย
 6. ตัวเครื่องบินเมื่อออกตัวแล้วไม่สามารถ REFUND ได้ทุกกรณี โดยเงื่อนไขของสายการบินกำหนด
 7. กรณีที่คณะไม่ครบจำนวน 15 ท่าน ทางบริษัทฯ สงวนสิทธิ์ในการงดออกเดินทางโดยทางบริษัทฯ จะแจ้งให้ท่านทราบล่วงหน้า 14 วันก่อนการเดินทาง
- *** ในกรณีที่ลูกค้าต้องออกตัวโดยสารภายในประเทศ กรุณาติดต่อเจ้าหน้าที่ของบริษัทฯ ก่อนทุกครั้ง มิฉะนั้นทางบริษัทฯ จะไม่ขอรับผิดชอบค่าใช้จ่ายใดๆ ทั้งสิ้น *** เนื่องจากการวางแผนห้องพักของแต่ละโรงแรมแตกต่างกัน จึงอาจทำให้ห้องพักแบบห้องเดี่ยว (SINGLE) และห้องคู่ (TWIN/DOUBLE) และห้องพักแบบ 3 ท่าน/3 เตียง (TRIPLE ROOM) ห้องพักอาจจะไม่ติดกันข้อความซึ่งถือเป็นสาระสำหรับท่านผู้มีเกียรติซึ่งร่วมเดินทางทางบริษัทฯ เป็นตัวแทนในการจัดนำสัมมนา และการเดินทางที่มีความชำนาญ โดยจัดหาโรงแรมที่พัก อาหาร ยานพาหนะและสถานที่ท่องเที่ยวพร้อมทั้งการสัมมนา ดูงาน เพื่อความสะดวกสบาย และเกิดประโยชน์สูงสุดในการเดินทาง ทั้งนี้ทางบริษัทฯ ไม่สามารถรับผิดชอบต่ออุบัติเหตุ

หรือความเสียหายที่เกิดจากโรงแรมที่พัก ยานพาหนะ, อันเนื่องจากอุบัติเหตุรวมถึงภัยธรรมชาติ, โจรกรรม, วินาศกรรม, อัคคีภัย, การปล้นชิง, การจลาจล, สงครามการเมือง, การผันผวนของอัตราแลกเปลี่ยนเงินตรา ระหว่างประเทศ, การนัดหยุดงาน, ความล่าช้าของเที่ยวบิน, สายการบินเรือ, รถไฟ, พาหนะท้องถิ่น, ตลอดจน การถูกปฏิเสธออกวีซ่าจากกงสุล และ / หรือ ส่วนงานที่เกี่ยวข้องกับสถานเอกอัครราชทูต รวมถึงผู้มีอำนาจทำ การแทนประจำประเทศไทย (โดยไม่จำเป็นต้องแสดงผล เนื่องจากเป็นสิทธิพิเศษทางการทูต) ซึ่งอยู่เหนือการ ควบคุมของบริษัทฯ หมายรวมถึงในระหว่างการเดินทางท่องเที่ยวทั้งใน หรือ ต่างประเทศ แต่ทางบริษัทฯ มี ความคุ้มครอง และประกันอุบัติเหตุ ตามเงื่อนไขที่บริษัทฯ ที่รับประกันในกรณีที่ผู้ร่วมเดินทางถูกปฏิเสธโดย เจ้าหน้าที่ตรวจคนเข้าเมืองของประเทศไทย และ/หรือ ต่างประเทศ มิให้เดินทางออก หรือ เข้าประเทศ เนื่องมาจากความประพฤติ พฤติกรรมของผู้เดินทาง ไม่ปฏิบัติตามกฎระเบียบด้านการควบคุมโรคติดต่อ เฉพาะพื้นที่ที่มีการปลอมแปลงเอกสารเพื่อการเดินทาง รวมถึงมีสิ่งผิดกฎหมาย บริษัทฯ จะไม่คืนค่าใช้จ่ายใดๆ รายละเอียดด้านการเดินทาง อาจมีการเปลี่ยนแปลงได้ตามความจำเป็น หรือเพื่อความเหมาะสมทั้งปวง โดยมี ต้องแจ้งให้ทราบล่วงหน้า ทั้งนี้การขอสงวนสิทธิ์ดังกล่าว บริษัทฯ จะยึดถือและคำนึงถึงผลประโยชน์ตลอดจน ความปลอดภัยของท่านผู้เกี่ยวข้อง ซึ่งร่วมเดินทางเป็นสำคัญ

REMARK

-ในกรณีที่ท่านจะใช้หนังสือเดินทางราชการ (เล่มสีน้ำเงิน) เดินทางกับคณะ บริษัทฯ สงวนสิทธิ์ที่จะไม่ รับผิดชอบ หากท่านถูกปฏิเสธการเข้าหรือออกนอกประเทศใดประเทศหนึ่ง เพราะโดยปกตินักท่องเที่ยวใช้ หนังสือเดินทางบุคคลธรรมดา (เล่มสีเลือดหมู)-สถานทูตเก็บค่าธรรมเนียมวีซ่าและไม่คืนในทุกกรณี



เอกสารยื่น VISA เข้าอินเดีย

E visa อินเดีย (Double Visa)

เข้า-ออก อินเดีย ได้ 2 ครั้ง

อายุวีซ่า 30 วัน

ระยะเวลารอคอย Visa 3-5 วันทำการ

*เอกสารประกอบการยื่นขอวีซ่า (โปรดส่งเอกสารทาง Line หรือ E-Mail)

1. แบบฟอร์ม กรอกยื่นวีซ่าอินเดีย
2. สแกน Passport เล่มจริง (พาสเล่มแดง) อายุพาสต้องเหลือมากกว่า 180 วัน
3. สแกน รูปถ่ายสี ขนาด 2*2 นิ้ว พื้นหลังขาว
หรือ ใช้โทรศัพท์ถ่ายเอง จากตัวท่านเอง ฉากหลังภาพสีขาว
(ห้าม: ใส่ชุดข้าราชการ ,สวมแว่นตา ,เครื่องประดับ , รูปต้องเห็นหู)
4. เอกสารรับรองการฉีดวัคซีน (พาสวัคซีน หรือ E วัคซีน)

คำดำเนินการ

ยื่นขอ E-Visa

ราคา (Update เมื่อวันที่ 01/01/2566)

1,800 บาท/ท่าน

(ราคาอาจมีการเปลี่ยนแปลงขึ้นอยู่กับสถานการณ์)

ใบกรอก ยื่นวีซ่าอินเดีย

ชื่อ-นามสกุล (สะกดตรงตามหนังสือเดินทาง) (MR./MRS./MS./MSTR.)

สถานะภาพ โสด แต่งงานไม่ได้จดทะเบียนสมรส หม้าย หย่า
 แต่งงานจดทะเบียนสมรส

ชื่อ-นามสกุล คู่สมรส.....สถานที่เกิด.....
สัญชาติ.....

ชื่อ-นามสกุล บิดา
สถานที่เกิด.....สัญชาติ.....

ชื่อ-นามสกุล มารดา
สถานที่เกิด.....สัญชาติ.....

ที่อยู่ตามทะเบียนบ้าน.....
รหัสไปรษณีย์.....

ที่อยู่ปัจจุบัน.....
รหัสไปรษณีย์..... โทรศัพท์บ้าน.....เบอร์มือถือ.....

ชื่อสถานที่ทำงาน / สถานศึกษา.....ตำแหน่งงาน.....
ที่อยู่สถานที่ทำงาน / สถานศึกษา.....

รหัสไปรษณีย์.....โทรศัพท์.....
*** ในกรณีที่เกษียณอายุ กรุณาระบุชื่อ และ ที่อยู่ สถานที่ทำงาน เนื่องจากเป็นเงื่อนไขของสถานทูต ***

ท่านเคยเดินทางเข้าประเทศอินเดียมาก่อนหรือไม่ เคย ไม่เคย
ถ้าเคย กรุณาระบุวันที่.....สถานที่/เมือง.....

ประเทศที่เคยเดินทางในระยะเวลา 10 ปี ที่ผ่านมา
.....

ท่านเคยเดินทางกลุ่มประเทศ SAARC ในระยะเวลา 3 ปีที่ผ่านมา มาก่อนหรือไม่ (กลุ่มประเทศ SAARC ได้แก่
บังกลาเทศ ภูฏาน เนปาล มัลดีฟส์ ปากีสถาน ศรีลังกา อัฟกานิสถาน)

ถ้าเคย กรุณาระบุปีที่.....สถานที่/เมือง.....ระยะเวลาที่พำนัก.....วัน

ชื่อสมาชิกในครอบครัวพร้อมเบอร์ติดต่อ ระหว่างที่ท่านพำนักอยู่ ณ ประเทศอินเดีย
 ชื่อ-สกุล.....
ที่อยู่.....

เบอร์โทรศัพท์.....
(กรุณาแจ้งเบอร์ที่สามารถติดต่อได้โดยสะดวก เนื่องจากทางสถานทูตจะมีการโทรเช็คข้อมูลโดยตรงกับท่าน)

การพิจารณาอนุมัติวีซ่าเป็นดุลพินิจของทางสถานทูตฯ เท่านั้น ทางบริษัทเป็นเพียงตัวกลางในการอำนวยความสะดวกและบริการด้านเอกสารให้แก่ผู้เดินทางเท่านั้น

E visa แบบรายปี(365วัน)



มาตรการ และ ขั้นตอน เดินทางเข้าอินเดีย

1. ยื่นขอ E-Visa

Multipel Visa

เข้า-ออก อินเดีย ได้ไม่จำกัดจำนวนครั้ง
อายุวีซ่า 365 วัน
ระยะเวลาออกขอ Visa 2-3 วันทำการ

*เอกสารประกอบการยื่นขอวีซ่า

สแกน/ถ่ายรูป ส่งทาง Line / E-mail

1. หน้า Passport (พาสเล่มแดง)
ต้องชัดเจน และไม่ติดเงาแสง
อายุพาสต้องเหลือมากกว่า 6 เดือนขึ้นไป
2. หน้าวีซ่าอินเดีย/สแตมป์ปีประทับตราการเข้า
ประเทศอินเดีย ในพาสเล่มที่ขอยื่น
3. ประเทศที่เคยเดินทางในพาสเล่มที่ขอยื่น
4. รูปถ่ายสี ขนาด 2*2 นิ้ว พื้นหลังขาว/ฟ้า
ต้องชัดเจน และ ไม่ติดเงาแสง
5. บัตรประจำตัวประชาชน
6. ทะเบียนบ้าน
7. เบอร์โทรประเทศไทย

2. ลงทะเบียน Air Suvidha

แบบฟอร์มประกาศตนเองของ

Air Suvidha ที่ต้องกรอกโดย
ผู้โดยสารขาเข้าระหว่างประเทศไปยังอินเดีย
ระยะเวลาออกขอ ใบ Air Suvidha 24 ชม.

*เอกสารประกอบการลงทะเบียน

1. หน้า PassSport (พาสเล่มแดง)
ต้องชัดเจน และไม่ติดเงาแสง
2. ตั๋วเครื่องบิน (ทางบริษัทเตรียมให้)
3. เอกสารรับรองการฉีดวัคซีนขึ้นต่ำ2เข็ม
(ใช้อันไหนก็ได้)
- หน้า Vaccine Passport
หรือ
- Internation COVID-19
Vaccination Certificate
(กดขอจากแอปหมอพร้อม)
4. ชื่อ-ที่อยู่ ประเทศอินเดีย
(ทางบริษัทเตรียมให้)

คำดำเนินการ

1. ยื่นขอ E-Visa
ฟรี : ลงทะเบียน Air Suvidha

ราคา (Update เมื่อวันที่ 07/07/2565)

2,500 บาท/ท่าน
(ราคาอาจมีการเปลี่ยนแปลงขึ้นอยู่กับสถานการณ์)



TRAVEL

EXPLORE THE WORLD

Journey or travel is movement of people from one destination to other place. Have a journey or travel can increase mental health and can bring stamina back