

12 RAMINTRA 35 RAMINTRA RD, ANUSAOWARI, BANGKHEN, BANGKOK 10220
 12 ซอยรามอินทรา 35 แขวงอนุสาวรีย์ เขตบางเขน กรุงเทพฯ 10220
 HOTLINE : 081 466 1335 / 081 361 9581 / 081 604 4858 www.colorfulholidaytour.com

ทัวร์ดี...บินชัวร์
SKS-028



ไอโซ
KOREA
อัพทงออง พัคสกีรีสอร์ท

นน. 20 Kg

พัคสกีรีสอร์ทแห่งช็อบบึง
 เดินทาง ม.ค.-มี.ค. 66

รวม K-ETA
 ฟรี 500 บาท

24,977.-

สวนสนุกเอเวอร์แลนด์ | ช็อบบึงอัพทงออง | หมู่ย่างเกาหลี ไม้ดุนโฮม ซาบู ซาบู

การันตีด้วยรางวัล Thailand Tourism Awards ปีที่ 11 -13
 โดยการท่องเที่ยวแห่งประเทศไทย
 Tourism Authority of Thailand

รางวัลที่รับรองคุณภาพสินค้าและบริการทางการท่องเที่ยว ด้วยมาตรฐานการท่องเที่ยวอย่างยั่งยืน รับพิชชอบต่อสังคม และสิ่งแวดล้อม



รางวัล
อุตสาหกรรมท่องเที่ยว
 ดีเด่นในประเทศ
 Thailand Tourism Awards 2017

การันตีความสำเร็จ
 อิงรางวัล
 ภาควิชาชีพท่องเที่ยว
The GOOD Level
 จาก กรมการท่องเที่ยว
 กระทรวงการท่องเที่ยวและกีฬา

รางวัล
TOURIS BUSINESS STANDARD
 FORM 2015-2016
 DEPARTMENT OF TOURISM



เซ็คอิน เกาหลี



เกาะนามิ



สกีรีสอร์ท กิจกรรมลานหิมะ



สวนสนุกเอเวอร์แลนด์

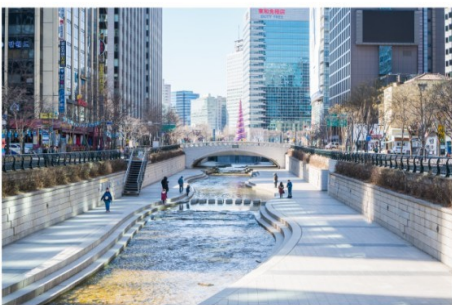

คลองชองกเยซอน



ป้อมปราการฮวาซอง



โซปบิงอพักจวง



คาเฟ่แฮร์รี่พ็อตเตอร์



ฟาร์มสตรอว์เบอร์รี่ออร์แกนิก



ย่านฮงแด



WINTER

ธันวาคม-กุมภาพันธ์
-5 °C - 20 °C



SPRING

มีนาคม-พฤษภาคม
10 °C - 23 °C







SUMMER

มิถุนายน-สิงหาคม
22 °C - 38 °C



AUTUMN

กันยายน-พฤศจิกายน
15 °C - 22 °C

| วันที่ | โปรแกรมทัวร์ | อาหาร | | | โรงแรม |
|--------|---|---|--|--|--|
| | | เช้า | เที่ยง | เย็น | |
| 1 | ท่าอากาศยานสุวรรณภูมิ | | | ✈ | |
| 2 | ท่าอากาศยานอินชอน เกาหลีใต้ - ล่องเรือสู่เกาะนามิ - สกีรีสอร์ท กิจกรรม ลานหิมะ | เชดดิมบับ  | ทักคาลบี้  | ชาบู ชาบู  | Elysian Skiresort หรือเทียบเท่า ★★★ |
| 3 | ป้อมปราการสวาซอง - ฟาร์มสตอร์วเบอร์รี่ ออร์แกนิก - สวนสนุกเอเวอร์แลนด์ - พิพิธภัณฑ์สำหรับวัย - ช้อปปิ้งคิ้วตี้ฟรี ย่านเมียงดง | ✓ | หมูย่างเกาหลี  | อิสระย่านเมียงดง | Ramada Hotel หรือเทียบเท่า ★★★ |
| 4 | คอสเมติกช้อปปิ้ง - ศูนย์สุขภาพน้ำมันสนเข็มแดง สมุนไพร โสม อ็อกเก็ตนามู ถนนช้อปปิ้งฮักจอง - ช้อปปิ้งซองแด คาเฟ่แฮร์รี่พอดเตอร์ | ✓ | ไก่คูนโสม  | อิสระย่านซองแด | Ramada Hotel หรือเทียบเท่า ★★★ |
| 5 | คลองชองกเขซอน - สุน ไคพีร์เมียมเอาท์เล็ต - ร้านละลายเงินวอน ชุปเปอร์มาร์เก็ต - ท่าอากาศยานอินชอน - ท่าอากาศยานสุวรรณภูมิ | ✓ | อิสระเอาท์เล็ต | ✈ | |

| | | |
|--|----------------|------------------------|
| ขาไป | LJ 004 BKK-ICN | เวลา 22.25น. – 05.40น. |
| ขากลับ | LJ 003 ICN-BKK | เวลา 17.10น. – 21.10น. |
| <p>สัมภาระโหลดใต้เครื่อง 20 KG. ถังขึ้นเครื่อง 10 KG. หากต้องการซื้อ นน.เพิ่ม กรุณาแจ้งในวันจอง 5 KG.2,190บ. ถ้าราคาหน้าเคาน์เตอร์ 1 KG. 595บ.(อาจมีการเปลี่ยนแปลงขึ้นอยู่กับสายการบิน)</p> | | |

Day 1 ท่าอากาศยานสุวรรณภูมิ



19.00 น. พร้อมกัน ณ ผู้โดยสารระหว่างประเทศชั้น 4 สายการบิน จีนแอร์ โดยมีเจ้าหน้าที่ของบริษัทฯ คอยให้การต้อนรับและอำนวยความสะดวก

22.25 น. บินลัดฟ้าสู่ กรุงโซล โดย สายการบิน จีนแอร์ เที่ยวบินที่ LJ 004

Day 2 ท่าอากาศยานอินซอน เกาหลีใต้ - ล่องเรือสู่เกาะนามิ - สกีรีสอร์ท กิจกรรมลานหิมะ

08.50น. เดินทางถึง ท่าอากาศยานอินซอน เกาหลีใต้ (เวลาท้องถิ่นเร็วกว่าไทย 2 ชม.)

เช้า ☀️บริการอาหารเช้า ณ ห้องอาหารของโรงแรม (เช็ทคิมบีบ)



นำท่านล่องเรือสู่ เกาะนามิ ตั้งอยู่กลางทะเลสาบของเพียงเกาะแห่งนี้มีชื่อเสียงในด้านทัศนียภาพทางธรรมชาติที่สวยงามและได้รับความนิยมมากจากกระแสความโด่งดังของภาพยนตร์ซีรีส์เรื่องเพลงรักในสายลมหนาว อีกทั้งยังถูกกำหนดให้เป็น UNICEF Child Friendly Park แห่งแรกของ



ฤดูหนาว เป็นช่วงที่เกาะนามิชาวโพลนไปด้วยหิมะ ต้นไม้ที่มีหิมะเกาะอยู่ทำให้เกาะนามิน่าหลงไหลไปอีกแบบ มีกองไฟล้อมไว้รอบเกาะให้ได้ไป ผิงไฟกัน กิจกรรมบนเกาะช่วงนี้ก็มีทั้งการปั้นมนุษย์หิมะและการเล่นกระดานเลื่อน ฤดูนี้ต้องห้ามพลาดการไปทานอาหารร้อนๆ เช่น ซาลาเปา ถั่วแดงหรือแพนเค้กสอดไส้น้ำเชื่อมอุ่นๆ รับรองว่าช่วยคลายหนาวกันได้ทันใจเลยทีเดียว ช่วงเดือนธันวาคม - เดือนมกราคม

ฤดูใบไม้ผลิ พื้นที่บนเกาะบางส่วนที่ถูกข้อมไปด้วยสีชมพูของดอกพื๊อดอกหรือดอกซากุระของเกาหลี เป็นช่วงที่เต็มไปด้วยดอกซากุระสีชมพู บานสะพรั่ง สวยงามและโรแมนติก รับรองว่าจะทำให้ตกหลุมรักเกาะนามิแห่งนี้แน่นอน ช่วงเดือนมีนาคม - เดือนเมษายน

เที่ยง 🍽️ บริการอาหารเที่ยง ทัดดาฉบับ



จากนั้นเดินทางไปยัง **สกี รีสอร์ท กิจกรรมลานหิมะ** ซึ่งเป็นหนึ่งในสกีรีสอร์ทที่สวยงามที่สุดในประเทศเกาหลีใต้เพลิดเพลินไปกับกิจกรรมต่าง ๆ มากมาย อาทิ สกี สโนว์บอร์ด กระดานเลื่อน หรือจะแค่วางมาเที่ยวชมก็ได้เช่นกัน รีสอร์ทแห่งนี้ถูกล้อมรอบด้วยป่าเขียวชอุ่มและแม่น้ำอันงดงามจึงเป็นสถานที่ที่เหมาะสมสำหรับการพักผ่อนหย่อนใจใกล้กรุงโซล

ไม่รวมค่าอุปกรณ์การเล่นสกี, ครูฝึกรวมทั้งสโนว์สเลดและกระเช้าลิฟท์ ค่าเช่าอุปกรณ์สกี 50,000 วอน สโนว์บอร์ด ประมาณ 30,000 - 40,000 วอนต่อเซต สโนสเลดประมาณ 12,000 วอนต่อเซต กระเช้าลิฟท์สำหรับท่านที่เล่นสกี ครึ่งวัน ประมาณ 40,000 วอน/ต่อท่าน (ท่านสามารถฝากโค้ดท้องถิ่นซื้อบัตร ไม่รวมในราคาทัวร์ ราคาอาจจะมีการเปลี่ยนแปลง โปรดสอบถามที่ไกด์นำเที่ยวอีกครั้ง)



ค่ำ 🍽️ บริการอาหารค่ำ ชาบู ชาบู สไตล์เกาหลี



พัก : Elysian Skiresort ระดับ 3 ดาว หรือเทียบเท่า

Day 3 บ่อน้ำพุร้อนฮวาซอง - ฟาร์มสตรอว์เบอร์รี่ ออร์แกนิก - สวนสนุกเอเวอร์แลนด์ - พิพิธภัณฑ์สหายาย - ซอปปิงดิวตี้ฟรี ย่านเมียงดง

เช้า 🍽️ บริการอาหารเช้า ห้องอาหารของโรงแรม

นำท่านเยี่ยมชม **บ่อน้ำพุร้อนฮวาซอง** (ถ่ายภาพด้านนอก) ตั้งอยู่ที่เมืองชวอน ประเทศเกาหลีใต้สร้างขึ้นในช่วง ค.ศ. 1794 - 1796 โดยพระเจ้าจงโจแห่งราชวงศ์โชซอน เพื่อใช้เป็นที่ประทับและเป็นที่พักผ่อนขององค์ชายรัชทายาทจ็องซอน (องค์ชายซาโด) ตัวบ่อน้ำพุร้อนยาวโอบล้อมตอนล่างของเมืองชวอนเป็นวงรูปไข่ บ่อน้ำพุร้อนฮวาซองแห่งนี้ได้รับการขึ้นทะเบียนเป็นมรดกโลกทางวัฒนธรรมจาก UNESCO อีกด้วย นอกจากความสวยงามของตัวบ่อน้ำพุแล้วบริเวณลานกว้างจะเป็นสนามยิงธนู นักท่องเที่ยวสามารถลองยิงธนูได้ ด้านหน้าพระราชวังจะมีการแสดงโชว์ เป็นการแสดงการใช้อาวุธต่าง ๆ





นำท่านเดินทางสู่ **ฟาร์มสตอว์เบอร์รี่ ออร์แกนิก** เชิญลิ้มรสสตอว์เบอร์รี่ของเกาหลีสดๆในบรรยากาศภายในไร่สตอว์เบอร์รี่อย่างแท้จริง ความสนุกในการเก็บสตอว์เบอร์รี่นั้น คือ การที่ได้มีโอกาสเลือกและลิ้มรสลูกสตอว์เบอร์รี่อันแสนหอมหวานจากต้นด้วยตัวเอง



สวนสนุกเอเวอร์แลนด์ดินแดนมหัศจรรย์ สวนสนุกขนาดใหญ่และดีที่สุดในเกาหลีใต้ ถูกขนานนามว่า ดิสนีย์แลนด์เกาหลี อยู่ท่ามกลางหุบเขา ครบครันด้วยโซนเครื่องเล่นนานาชนิด อาทิเช่น 1.สวรรค์ไฟเหาะ 2.หอนอนสะบัด 3.ชมสวนดอกไม้ซึ่งกำลังบานสะพรั่งงดงามเต็มสวนกิจกรรมแสนสนุกมากมาย และสวนสัตว์ซาฟารีที่พร้อมบริการการันตีด้วยยอดผู้เข้าชมมากกว่า 7 ล้านคนต่อปี ชมกิจกรรมการแสดงต่างๆ ด้วยบัตรเข้าชมแบบไม่จำกัดจำนวนรอบ



พิพิธภัณฑ์สาหร่าย จัดแสดงเรื่องราวต่างๆของการทำสาหร่ายและประวัติความเป็นมาต้นกำเนิดของการผลิตสาหร่าย ให้ท่านจะได้เลือกชิมผลิตภัณฑ์ที่ทำจากสาหร่ายหลากหลายรสชาติให้ลิ้มลองและเลือกซื้อ **ศูนย์สมุนไพรโซม** เกาหลี หรือราชาแห่งสมุนไพร ในตารางยาแผนโบราณจีนระบุว่าโซมเป็นสมุนไพรที่ช่วยเสริมความแข็งแรงให้แก่ระบบย่อยอาหารและปอด ช่วยทำให้จิตใจสงบและเพิ่มพลังกำลังโดยส่วนรวมสรรพคุณทางการแพทย์ ช่วยบำรุงหัวใจ



ช้อปปิ้งดิวตี้ฟรี ย่านเมียงดง หากท่านต้องการทราบว่าเป็นพื้นที่ของเกาหลีดี ก้าวล้ำทันสมัยเพียงใดท่านจะต้องมาที่เมียงดงแห่งนี้พบกับสินค้าวัยรุ่น

ค่า  **อิสระย่านเมียงดง พัก : Ramada Hotel ระดับ 3 ดาว หรือเทียบเท่า**



Day4 คอสเมติกซีอปป – ศูนย์สุขภาพน้ำมันสนเข็มแดง สมุนไพรโสม ฮีท็อกเก็ตนามู พระราชวังเคียงบก - ถนนช้อปปิ้งอพัทจูจอง ซีอปปึงฮงแด คาเฟ่แฮร์รี่พอดเตอร์

เช้า ☉ บริการอาหารเช้า ณ ห้องอาหารของโรงแรม



คอสเมติกซีอปป ให้ท่านเลือกซื้อคอสเมติกหลากหลายี่ห้อ คุณภาพที่ผู้หญิงชาวเกาหลีทั้งสาวทั้งไม่สาวแล้วให้ความสำคัญกับเรื่องผิวหน้าค่อนข้างมาก โดยเฉพาะในกลุ่มบำรุงผิว พื้นฐาน Skin Care และเครื่องสำอางผสมสมุนไพร

ศูนย์สุขภาพน้ำมันสนเข็มแดง สมุนไพรโสม

น้ำมันโสมสนเข็มแดงเกาหลีเป็นความลับความงามของธรรมชาติชีวิตยืนยาว ด้านรื้อรอย ในญี่ปุ่น และเกาหลีมาเป็นพันปี โสมสนเข็มแดงเกาหลีเป็นต้นไม้ที่มีความพิเศษมาก เพราะมีค่าสารอาหารสูง ได้แก่ คลอโรฟิลล์ ธาตุเหล็ก เบต้าแคโรทีน โปรตีน วิตามิน A และรูติน และน้ำมันสนเข็มแดงต่อต้านอนุมูลอิสระ ลดอัตราความเสี่ยงในการก่อให้เกิดโรคมะเร็งชะลอความแก่ชรา และป้องกันโรคแทรกซ้อนในกระแสเลือด

ศูนย์สมุนไพรฮีท็อกเก็ตนามู สมุนไพรเกรด A ที่ทางรัฐบาลเกาหลีสนับสนุนให้คนเกาหลีได้ทานแต่ของระดับพรีเมียม ช่วยลดอาการเมาค้างได้ดี ด้วยการขับแอลกอฮอล์ออกจากร่างกายลด-ต่อต้านอนุมูลอิสระ



นโสม



ชั้นที่เป็นแหล่งรวมสินค้าแบรนด์เนมระดับ Hi-End เสื้อผ้า, กระเป๋า, เครื่องประดับ นอกจากร้านค้า โตกแต่งงานได้อย่างดูดี น่านั่ง หากเดินช้อปปิ้งจนเหนื่อยแล้วก็มีร้านอาหารให้เลือกหลากหลายไม่ว่า

จะเป็นอาหารเกาหลี อาหารญี่ปุ่น หรือแม้กระทั่งอาหารไทยก็มีอยู่หลายร้าน





ออปปี้งย่านซองแด เป็นย่านที่อยู่ใกล้ๆกับมหาวิทยาลัยสงจิก มีบาร์ คาเฟ่ ร้านอาหารมากมายตามตรอกซอกซอยแทบทุกแห่ง จึงทำให้ที่นี่เป็นสี่ส้นของกรุงโซลที่นักท่องเที่ยวนิยมมาท่องเที่ยวไม่ขาดสายทั้งกลางวันและกลางคืน

ทิวทัศน์ที่สวยงาม แอเรียพอดเตอร์ ถึงย่านซองแดเลยค่าเฟี้ยวใหม่กลางใจกรุงโซลแห่งนี้ มีทั้งหมด 4 ชั้นเลย แถมยังมีมุมถ่ายรูปเก๋ๆและพรีพต่างๆมากมาย ไม่ว่าจะเป็นชุดคลุมหรือผ้าพันคอของทั้ง 4 บ้านพร้อมไม่ยลสิทธิ์

❗️ อิสระย่านซองแด

☞ Ramada Hotel ระดับ 3 ดาว หรือเทียบเท่า

☞ ซุปเปอร์มาร์เก็ต – ทำอากาศยานอินซอน - ทำอากาศยานสุวรรณภูมิ

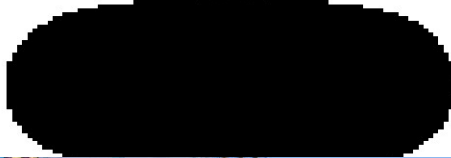

คลองชองเกชอน หรือเรียกอีกชื่อหนึ่งว่า คลองชองเกชอน เป็นคลองที่มีมาตั้งแต่สมัยโบราณตั้งแต่ยุคของราชวงศ์โชซอน มีอายุมากกว่า 600 ปี ความยาวประมาณ 11 กิโลเมตร ไหลผ่านกลางกรุงโซล แหล่งช้อปปิ้งแหล่งปลอดภาษี สินค้าแบรนด์เนม อาทิ นาฬิกา, แวนตา, เครื่องสำอางกระเป๋า, กล้องถ่ายรูปหรือจะเป็นน้ำหอม ราคาถูกกว่าประเทศไทยประมาณ 2 ถึง 3 เท่า และบางรุ่นไม่มีขายในประเทศไทย และมีรองเท้าหลากหลายแบรนด์ให้เลือกมากมาย อาทิเช่น ADIDAS, NIKE, NEW BALANCE, VANS, CONVERSE, FILA เป็นต้น

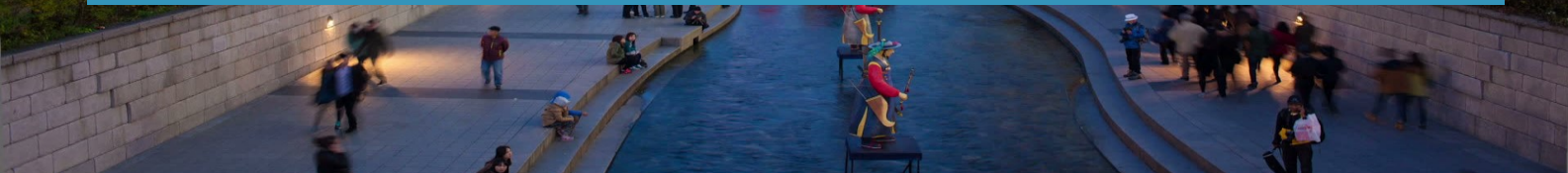

จากนั้นนำท่านเดินทางสู่ **สุนโด พรีเมียม เอาร์ทเล็ท** ช้อปปี้งเอาร์ทเล็ทขนาดใหญ่ของสุนโด ร้านสินค้าแบรนด์เนมระดับโลกมากมาย หลายพันร้านค้าอิสระช้อปปี้ง **ละลายเงินวอนที่ซุปเปอร์มาร์เก็ต** มีสินค้าต่างๆ มากมายให้เลือกซื้อหาเป็นของฝาก เช่น กิมจิ บะหมี่กึ่งสำเร็จรูป สาหร่าย ขนมขบเคี้ยว ลูกอม ผลไม้ตามฤดูกาลและของที่ระลึกต่างๆ

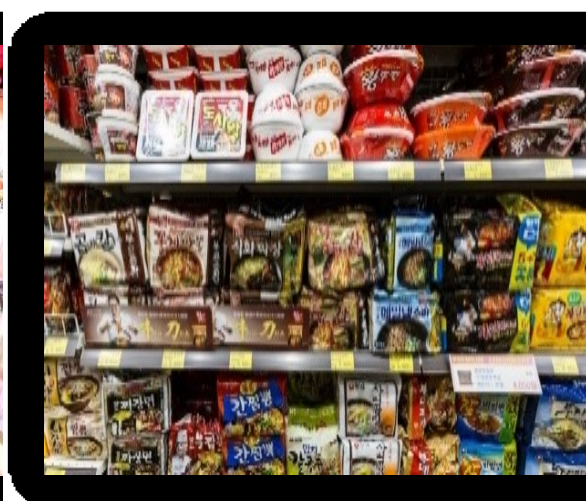

เที่ยง 10) เพื่อไม่เป็นการรบกวนเวลาข้อปึง อีสระเอาท์เล็ด

นำท่านเดินทางสู่... สนามบินอินซอน เพื่อเดินทางกลับสู่กรุงเทพฯ

17.10 น. เห็นฟ้าสู่ กรุงเทพฯ โดยสายการบิน จีนแอร์ เที่ยวบินที่ LJ 003

21.10 น. เดินทางถึง ท่าอากาศยานสุวรรณภูมิ โดยสวัสดิภาพพร้อมความประทับใจ

หมายเหตุ : บริษัทฯ ขอสงวนสิทธิ์ในการเปลี่ยนแปลงโปรแกรมทัวร์ โรงแรม ร้านอาหารตามความเหมาะสมเพื่อให้สอดคล้องกับสายการบิน สภาพอากาศ การจราจร ณ วันที่เดินทาง ทั้งนี้เราจะคำนึงถึงลูกค้าส่วนใหญ่เป็นหลัก

หากลูกค้าท่านใดที่ต้องออกตัวภายใน (เครื่องบิน รถทัวร์ รถไฟ) กรุณาสอบถามเจ้าหน้าที่การทำารออกตัว เนื่องจากสายการบินอาจมีการปรับเปลี่ยนไฟท์ หรือ เวลาบิน

หมายเหตุ : ตามนโยบายของรัฐบาลเกาหลีใต้ร่วมกับการท่องเที่ยวเกาหลีใต้ เพื่อโปรโมทสินค้าในนามของร้านรัฐบาล คือ ศูนย์สมุนไพรโสม ศูนย์สมุนไพรฮ็อตเกิดนามู ศูนย์สุขภาพน้ำมันสนเข็มแดง ศูนย์เวชสำอางค์ (คอสมेटิค) พลอยอเมทิส และร้านค้าปลอดภาษี (ดิวตี้ฟรี) ซึ่งจำเป็นต้องระบุไว้ในโปรแกรมทัวร์ เพราะมีผลกับราคาทัวร์

ทางบริษัทฯ จึงขอเรียนว่า ร้านรัฐบาลทุกร้านจำเป็นต้องรบกวนทุกท่านแวะชม หากประสงค์จะซื้อหรือไม่ซื้อขึ้นอยู่กับความพึงพอใจของลูกค้าเป็นหลัก ไม่มีการบังคับใดๆ ทั้งสิ้น

- ทัวร์ครั้งนี้มีวัตถุประสงค์เพื่อการท่องเที่ยวเป็นหมู่คณะเท่านั้น ถ้าลูกค้าท่านใดต้องการแยกตัวออกจากกรุ๊ปทัวร์ โดยไม่ลงร้าน ข้อปึงตามที่ระบุไว้ในโปรแกรมทัวร์ ทางบริษัทฯ จำเป็นต้องขอคิดค่าใช้จ่ายเพิ่ม 100 USD/ต่อท่าน/ต่อร้าน

อัตราค่าบริการ

| กำหนดการเดินทาง | ผู้ใหญ่ พัก2-3ท่าน/ห้อง (ราคาต่อท่าน) | เด็กอายุ 3 - 6 ปี ไม่มีเตียง (ราคาต่อท่าน) | พักเดี่ยวเพิ่ม (ราคาต่อท่าน) |
|-----------------------|---|--|---------------------------------|
| 19 – 23 มกราคม 66 | 24,977.- | 23,977.- | 6,977.- |
| 01 – 05 กุมภาพันธ์ 66 | 26,977.- | 25,977.- | 6,977.- |
| 11 – 15 กุมภาพันธ์ 66 | 27,977.- | 26,977.- | 6,977.- |
| 15 – 19 กุมภาพันธ์ 66 | 27,977.- | 26,977.- | 6,977.- |
| 24 – 28 กุมภาพันธ์ 66 | 27,977.- | 26,977.- | 6,977.- |
| 01 – 05 มีนาคม 66 | 28,977.- | 27,977.- | 6,977.- |
| 04 – 08 มีนาคม 66 | 28,977.- | 27,977.- | 6,977.- |

****ราคาทัวร์ไม่รวมตั๋วเครื่องบิน(กรณีจอยแอนด์)คิดท่านละ 14,977 บาท****

****เด็กอายุไม่เกิน 2 ปี ณ วันเดินทางกลับราคา 6,977 บาท เกิน 2 ปี มีเพียงคิดราคาปกติ****
อัตราค่าบริการนี้สำหรับผู้เดินทาง 20 ท่านขึ้นไป หากไม่ครบตามจำนวนขอสงวนสิทธิ์
เลื่อน การเดินทางหรือ เก็บค่าบริการเพิ่ม เพื่อให้คณะออกเดินทาง ตามความต้องการ

**** ค่าบริการข้างต้นยังไม่รวม****

ค่าทิปคนขับรถ ค่าหัวหน้าทัวร์ และมีคฤศก่ท้องถิ่น 1,900บาท/ ทริป/ ท่าน

****กรณีมีการยกเลิก K-ETA ทางบริษัทฯ ขอสงวนสิทธิ์ในการคืนเงิน****

เงื่อนไขการชำระเงิน

- กรุณาชำระเงินมัดจำ 10,000 บาท ภายใน 3 วันนับจากวันจอง พร้อมสำเนาหนังสือเดินทาง
- การจ่ายส่วนที่เหลือทั้งหมด กรุณาชำระก่อนการเดินทาง 21 วัน
กรณีติดกรุปเหมากรุณาชำระก่อนการเดินทาง 30 วัน
- กรณีลูกค้าที่เดินทางไม่ได้สามารถแจ้ง เลื่อน การเดินทางได้ 1 ครั้ง ภายใน 90 วัน
และต้องแจ้งให้ทราบไม่น้อยกว่า 45 วัน ก่อนวันเดินทาง หรือ แจ้ง เปลี่ยน ผู้เดินทางโดยต้องแจ้ง
ไม่น้อยกว่า 21 วัน ก่อนเดินทาง (สำหรับผู้ที่มิวซ่าแล้ว) และแจ้งไม่น้อยกว่า 30 วัน
ก่อนวันเดินทาง(สำหรับผู้ที่ต้องทำวีซ่าใหม่)

หมายเหตุ : ระบบจะทำการยกเลิกการจองโดยอัตโนมัติ หากไม่ได้รับการชำระภายในวันที่กำหนด

อัตราค่าบริการนี้รวม



- ค่าตั๋วเครื่องบินไป - กลับ Economy Class รวมน้ำหนักกระเป๋าตามที่ระบุไว้ในรายการ และค่าภาษีสนามบินทุกแห่ง



- ค่าโรงแรมที่พัก ห้องละ 2-3 ท่าน, ค่าอาหาร, ค่าเข้าชม และค่ายานพาหนะทุกชนิด (ตามที่ระบุไว้ในรายการ)



- ค่าประกันภัยการเดินทาง(เงื่อนไขตามกรมธรรม์)

อัตราค่าบริการนี้ไม่รวม



- ค่าใช้จ่ายส่วนตัวนอกเหนือจากที่ระบุไว้ในรายการ เช่น - ค่าทำหนังสือเดินทาง - ค่าอาหาร-เครื่องดื่ม,มินิบาร์ห้อง, ค่าโทรศัพท์, ค่าอินเทอร์เน็ต



- ค่าตรวจหาเชื้อ COVID - 19 ทุกรูปแบบ และค่าโรงแรมกักตัว ASQ (ถ้ามี)



- ค่าภาษีมูลค่าเพิ่ม 7% ภาษีหัก ณ ที่จ่าย 3% (กรณีต้องการใบเสร็จ-ใบกำกับภาษี) และค่าภาษีน้ำมันที่ทางสายการบินเรียกเก็บเพิ่มเติมอีก



- ค่าทิปคนขับรถ หัวหน้าทัวร์ และมัคคุเทศก์ท้องถิ่น

เงื่อนไขการยกเลิก หรือ เลื่อนการเดินทาง หรือ เปลี่ยนผู้เดินทาง

- ยกเลิกการเดินทาง ขอสงวนสิทธิ์ในการคืนเงินมัดจำทุกกรณี
- ยกเลิกก่อนการเดินทาง 15 - 29 วัน เก็บค่าบริการ 50% ของราคาทัวร์ และค่าใช้จ่ายที่เกิดขึ้นจริง
- ยกเลิกก่อนการเดินทาง 1 - 14 วัน ขอสงวนสิทธิ์เก็บค่าบริการเต็มจำนวนของราคาทัวร์
- เลื่อนการเดินทาง แจ้งเลื่อนได้ 1 ครั้ง ภายใน 90 วันและต้องแจ้งให้ทราบไม่น้อยกว่า 45 วันก่อนวันเดินทาง
- เปลี่ยนผู้เดินทาง ต้องแจ้งให้ทราบไม่น้อยกว่า 21 วันก่อนวันเดินทาง (สำหรับผู้มีวีซ่าแล้ว) และไม่น้อยกว่า 30 วันก่อนวันเดินทาง(สำหรับผู้ที่ต้องทำวีซ่าใหม่)

เงื่อนไขและข้อกำหนดในการรับบริการ

1. บริษัทฯ ขอสงวนสิทธิ์ไม่รับทำนผู้เดินทางที่มีความประสงค์จะกลับเข้าประเทศ หรือเพื่อการอื่นใดอันมิใช่การท่องเที่ยว
2. บริษัทฯ ขอสงวนสิทธิ์ไม่คืนเงินค่าธรรมเนียมการยื่นวีซ่า หากมีการยื่นวีซ่าแล้ว ท่านไม่ได้ร่วมเดินทางหรือถูกปฏิเสธการเข้า-ออกจกประเทศใดๆ
3. บริษัทฯ ขอสงวนสิทธิ์ไม่รับผิดชอบค่าเสียหายจากความผิดพลาดในการสะกดชื่อ นามสกุล คำนำหน้าชื่อ เลขที่หนังสือเดินทาง และอื่นๆ เพื่อใช้ในการจองตั๋วเครื่องบิน ในกรณีที่คุณค่ามิได้ส่งหนังสือเดินทางให้กับทางบริษัทฯ พร้อมการชำระเงินมัดจำ
4. บริษัทฯ ขอสงวนสิทธิ์ไม่รับผิดชอบใดๆ ต่อความเสียหายหรือค่าใช้จ่ายใดๆ ที่เพิ่มขึ้นของนักท่องเที่ยวที่มีได้เกิดจากความผิดพลาดของทางบริษัทฯ เช่นภัยธรรมชาติ การจลาจล การเมือง อุบัติเหตุ ความเจ็บป่วย ความสูญหายหรือเสียหายของสัมภาระ: หรือการบริการของสายการบิน เป็นต้น
5. บริษัทฯ ขอสงวนสิทธิ์ในการปรับราคาค่าบริการเพิ่มขึ้นในกรณีที่มีการเปลี่ยนแปลงอัตราแลกเปลี่ยนเงินตราต่างประเทศ ค่าตั๋วเครื่องบินค่าภาษีเชื้อเพลิง การเปลี่ยนแปลงเที่ยวบิน ฯลฯ
(อัตราค่าบริการนี้คำนวณจากอัตราแลกเปลี่ยนเงินตราต่างประเทศ ณ วันที่ทางบริษัทฯ เสนอราคา)
6. บริษัทฯ ขอสงวนสิทธิ์ในการยกสิทธิ์ประโยชน์ของท่านที่จองทัวร์ไว้แล้ว แต่ไม่ชำระเงินมัดจำภายในระยะเวลาที่กำหนด
7. ตำแหน่งที่นั่งบนเครื่องบินเป็นไปตามเงื่อนไขตั๋วเครื่องบินแบบหมู่คณะของสายการบินต่างๆ บริษัทฯ ไม่สามารถเลือกตำแหน่งที่นั่งได้เอง
8. มัคคุเทศก์ หรือพนักงานตัวแทนของทางบริษัทฯ ไม่มีอำนาจในการให้คำสัญญาใดๆแทนบริษัทฯ และไม่รับฝากสิ่งของใดๆ ทั้งสิ้น

เมื่อท่านจองทัวร์และชำระเงินมัดจำแล้ว หมายถึงท่านยอมรับข้อตกลงและเงื่อนไขที่บริษัทฯ แจ้งแล้วข้างต้น โปรดอ่านข้อมูลรายการทัวร์ทุกครั้งก่อนทำการจอง หากมีข้อสงสัยกรุณาสอบถามเจ้าหน้าที่ก่อนทำการจอง

| ข้อตกลงความคุ้มครอง Insuring Agreement | จำนวนเงินเอาประกันภัย (บาท) Sum Insured (Baht) | ความรับผิดชอบส่วนแรก (บาท) Deductible (Baht) | เบี้ยประกันภัย (บาท) Premium (Baht) |
|--|--|--|---|
| 1. เสียชีวิต สูญเสียอวัยวะ สายตา หรือ ทูพพลภาพสิ้นเชิง อบ.1 (Loss of Life, Dismemberment, Loss of Sight or Total Permanent Disability) PA.1 | 1,000,000 | - | รวมแล้ว |
| 2. การรักษาพยาบาลต่ออุบัติเหตุ ต้อคน ต่อระยะเวลาเดินทาง ไม่เกินวงเงิน (Medical Expenses due to accident during travel per person/accident) | 500,000 | - | รวมแล้ว |

เงื่อนไข

- ความคุ้มครองและผลประโยชน์จำกัดความรับผิดชอบต่อการสูญเสียจากอุบัติเหตุแต่ละครั้ง สำหรับค่าชดเชยต่างๆ ตามกรมธรรม์สูงสุดไม่เกิน 100,000,000 บาท ต่ออุบัติเหตุแต่ละครั้งภายใต้กรมธรรม์มาตรฐาน สำหรับธุรกิจนำเที่ยวและผู้ถือกรมธรรม์ต้องแจ้งรายละเอียดการเดินทาง จำนวน-รายชื่อและโปรแกรมการเดินทางให้บริษัทฯทราบก่อนกำหนดการเดินทางทุกครั้ง ข้อยกเว้นเป็นไปตามเงื่อนไขกรมธรรม์อุบัติเหตุเดินทางสำหรับธุรกิจนำเที่ยวและมีคฤหาสน์
- ไม่จำกัดอายุผู้เอาประกันภัย
- ระยะเวลาคุ้มครอง : 1 เที่ยวการเดินทาง (1 trip)
- กรมธรรม์ประกันภัยนี้ ไม่คุ้มครองผู้ที่เดินทางไป หรือการเดินทางผ่าน หรือ การเดินทางภายในประเทศต่อไปนี้ ออฟฟานิสถาน, อาเซอร์ไบจาน, คิวบา, อิหร่าน, อิรัก, สาธารณรัฐคีร์กีซ, เลบานอน, ลิเบีย, สาธารณรัฐนิการากัว, เกาหลี(เหนือ), ปากีสถาน, ซีเรีย, ทาจิกิสถาน, เติร์กเมนิสถาน, ปาเลสไตน์, อุซเบกิสถาน, อิสราเอล, ซูดาน, บรูไน, รัสเซีย, ไลบีเรีย, เอธิโอเปีย, เจริเรีย, แองโกลา, แอลจีเรีย, เฮติ

ขยายความคุ้มครองหมวดค่ารักษาพยาบาล

- ความคุ้มครองผลกระทบ จากการก่อการร้าย (Act of Terrorism) 30,000 บาท
- ค่าใช้จ่ายในการรักษาพยาบาล จาก การเล่นสกี การดำน้ำแบบ snorkeling ,ผู้โดยสารเรือ Speed Boat, Banana Boat , เจ็ตสกี, เรือลากรัม และ Sea Walker ที่อยู่ภายใต้การดูแลและรับผิดชอบของผู้ถือกรมธรรม์ประกันภัย
- ค่าใช้จ่ายในการรักษาพยาบาล จากอาหารเป็นพิษ 100,000 บาทต่อคน
- ค่าชดเชยรายได้รายวันในกรณีเข้ารับรักษาพยาบาลจากอุบัติเหตุในและต่างประเทศ ต่อวัน วันละ 1,000 บาท สูงสุดไม่เกิน 30 วัน
- ค่าใช้จ่ายในการส่งศพกลับภูมิลำเนา (กรณีเสียชีวิตจากอุบัติเหตุ) 100,000 บาทต่อคน
- ค่าเคลื่อนย้ายเพื่อการรักษา กรณีเกิดอุบัติเหตุ ไม่เกิน 100,000 บาทต่อคน
- ขยายความคุ้มครองตั้งแต่ ข้อ 1 ถึง ข้อ 6 นี้ เป็นค่าใช้จ่ายรวมอยู่หมวดค่ารักษาพยาบาล
- เบี้ยประกันภัย รวมอากรแสตมป์ ข้อยกเว้นเป็นไปตามกรมธรรม์ มาตรฐานสำหรับธุรกิจนำเที่ยวและมีคฤหาสน์



| แผนรายเที่ยว | |
|--------------|--------|
| 1-2 วัน | 285 บ. |
| 3 วัน | 300 บ. |
| 4 วัน | 335 บ. |
| 5 วัน | 385 บ. |
| 6 วัน | 410 บ. |
| 7 วัน | 450 บ. |
| 8 วัน | 470 บ. |
| 9 วัน | 500 บ. |
| 10 วัน | 520 บ. |

| | |
|---|-----------|
| 1. การสูญเสียชีวิต/อวัยวะจากอุบัติเหตุ | |
| - ผู้เอาประกันภัยที่มีอายุตั้งแต่ 16 ปี จนถึง 75 ปี | 2,000,000 |
| - ผู้เอาประกันภัยที่มีอายุน้อยกว่า 16 ปี หรือมากกว่า 75 ปี | 1,000,000 |
| 2. ค่ารักษาพยาบาลในต่างประเทศ (ต่อเหตุการณ์สำหรับแผนรายปี) | 2,000,000 |
| - ค่ารักษาพยาบาลต่อเหตุในประเทศไทย (ภายใน 30 วัน นับจากวันที่เดินทางมาถึงประเทศไทย) | 200,000 |
| - ค่าคุ้มครองค่าใช้จ่ายค่ารักษาพยาบาลในประเทศไทย กรณียังไม่เคยรักษาในต่างประเทศมาก่อน (ภายใน 7 วัน นับจากวันที่เดินทางมาถึงประเทศไทย) | 50,000 |
| 3. ผลประโยชน์รายวันสำหรับการรักษาตัวในโรงพยาบาล (ในฐานะผู้ป่วยใน) | 10,000 |
| สูงสุดไม่เกินวันละ | 1,000 |
| 4. ค่าพาหนะเดินทางสำหรับการรักษาพยาบาลในต่างประเทศ (ในฐานะผู้ป่วยนอก) | 1,000 |
| สูงสุดไม่เกินครั้งละ (สูงสุด 2 ครั้ง) | 500 |
| 5. ความรับผิดชอบตามกฎหมายต่อบุคคลภายนอก | 1,000,000 |
| 6. การยกเลิกหรือการเลื่อนการเดินทาง | 100,000 |
| 7. การลดจำนวนวันเดินทาง | 50,000 |
| 8. ความล่าช้าในการเดินทาง (ต่อเหตุการณ์สำหรับแผนรายปี) | 10,000 |
| (สำหรับการล่าช้าทุก ๆ 6 ชั่วโมงเต็ม) | 1,500 |
| 9. การพลาดการต่อยานพาหนะจากการล่าช้าของผู้ขนส่ง (ต่อเหตุการณ์สำหรับแผนรายปี) | 10,000 |
| (สำหรับการล่าช้าทุก ๆ 6 ชั่วโมงเต็ม) | 1,500 |
| 10. การล่าช้าของสัมภาระในการเดินทาง (ต่อครั้งสำหรับแผนรายปี) | 10,000 |
| (สำหรับการล่าช้าทุก ๆ 6 ชั่วโมงเต็ม) | 1,000 |
| 11. สัมภาระในการเดินทางสูญหาย/เสียหาย | 15,000 |
| - สิ่งของมีค่า | 7,500 |
| - ต่อสิ่งของหนึ่งชิ้น หนึ่งคู่ หรือหนึ่งชุด | 1,500 |
| 12. เงินพดติดตัวและ/หรือ เอกสารสูญหาย | 4,000 |
| 13. การเคลื่อนย้ายเพื่อการรักษาพยาบาลฉุกเฉิน | 4,000,000 |
| และการเคลื่อนย้ายกลับประเทศและการส่งศพกลับประเทศ | |
| 14. การนำส่งยารักษาโรค | 10,000 |
| 15. ค่าพาหนะเดินทางเพิ่มเติมสำหรับญาติสนิทของผู้เอาประกันภัยหนึ่งท่าน | 50,000 |
| หรือผู้ที่เดินทางมากลับท่านกรณีท่านถูกส่งตัวกลับประเทศ | |
| 16. การเดินทางไปดูแลผู้เยาว์ | 50,000 |
| 17. การเดินทางไปเยี่ยมผู้เอาประกันภัย | 100,000 |
| 18. การชดเชยค่าโทรศัพท์กรณีฉุกเฉิน | 500 |
| 19. การจียานพาหนะขนส่งสาธารณะ | 50,000 |
| (สำหรับการจียานพาหนะขนส่งสาธารณะทุก 12 ชั่วโมงเต็ม) | 5,000 |
| 20. ความรับผิดชอบส่วนแรกของกรมธรรม์ประกันภัยรถยนต์ภาคสมัครใจ สำหรับรถเช่า | 10,000 |



แผนรายเที่ยว

| จำนวนวัน | เบี้ย |
|----------|----------|
| 1-2 วัน | 710 บ. |
| 3 วัน | 720 บ. |
| 4 วัน | 800 บ. |
| 5 วัน | 835 บ. |
| 6 วัน | 875 บ. |
| 7 วัน | 940 บ. |
| 8 วัน | 980 บ. |
| 9 วัน | 1,020 บ. |
| 10 วัน | 1,040 บ. |

| | |
|---|-----------|
| 1. การสูญเสียชีวิต/อวัยวะจากอุบัติเหตุ | |
| -ผู้เอาประกันที่มีอายุตั้งแต่ 16 ปี จนถึง 75 ปี | 5,000,000 |
| -ผู้เอาประกันที่มีอายุน้อยกว่า 16 ปีหรือมากกว่า 75 ปี | 2,500,000 |
| 2. ค่ารักษาพยาบาลในต่างประเทศ (ต่อเหตุการณ์สำหรับแผนรายปี) | 3,000,000 |
| -ค่ารักษาพยาบาลต่อเนื่องในประเทศไทย (ภายใน 30 วัน นับจากวันที่เดินทางมาถึงประเทศไทย) | 300,000 |
| -คุ้มครองค่าใช้จ่ายค่ารักษาพยาบาลในประเทศไทย กรณียังไม่เคยรักษาในต่างประเทศมาก่อน (ภายใน 7 วัน นับจากวันที่เดินทางมาถึงประเทศไทย) | 50,000 |
| 3. ผลประโยชน์รายวันสำหรับการรักษาตัวในโรงพยาบาล (ในฐานะผู้ป่วยใน) | 30,000 |
| สูงสุดไม่เกินวันละ | 3,000 |
| 4. ค่าพาหนะเดินทางสำหรับการรักษาพยาบาลในต่างประเทศ (ในฐานะผู้ป่วยนอก) | 1,000 |
| สูงสุดไม่เกินครั้งละ (สูงสุด 2 ครั้ง) | 500 |
| 5. ความรับผิดชอบตามกฎหมายต่อบุคคลภายนอก | 3,000,000 |
| 6. การยกเลิกหรือการเลื่อนการเดินทาง | 100,000 |
| 7. การลดจำนวนวันเดินทาง | 100,000 |
| 8. ความล่าช้าในการเดินทาง (ต่อเหตุการณ์สำหรับแผนรายปี) | 40,000 |
| (สำหรับการล่าช้าทุก ๆ 6 ชั่วโมงเต็ม) | 2,500 |
| 9. การพลาดการต่อยานพาหนะจากการล่าช้าของผู้ขนส่ง (ต่อเหตุการณ์สำหรับแผนรายปี) | 40,000 |
| (สำหรับการล่าช้าทุก ๆ 6 ชั่วโมงเต็ม) | 2,500 |
| 10. การพลาดเที่ยวบินเนื่องจากระบบการจัดการจัดจำหน่ายตัวของสายการบิน (ต่อเหตุการณ์สำหรับแผนรายปี) | 10,000 |
| (สำหรับการล่าช้าทุก ๆ 6 ชั่วโมงเต็ม) | 1,500 |
| 11. การล่าช้าของสัมภาระในการเดินทาง (ต่อครั้งสำหรับแผนรายปี) | 40,000 |
| (สำหรับการล่าช้าทุก ๆ 6 ชั่วโมงเต็ม) | 2,000 |
| 12. สัมภาระในการเดินทางสูญหาย/เสียหาย | 50,000 |
| - สิ่งของมีค่า | 25,000 |
| - ต่อสิ่งของหนึ่งชิ้น หนึ่งคู่ หรือหนึ่งชุด | 5,000 |
| 13. เงินพดด้วงและ/หรือ เอกสารสูญหาย | 15,000 |
| 14. อุบัติการณ์ก่อมลพิษ | 20,000 |
| 15. การเคลื่อนย้ายเพื่อการรักษาพยาบาลฉุกเฉิน | 5,000,000 |
| และการเคลื่อนย้ายกลับประเทศและการส่งศพกลับประเทศ | |
| 16. การนำส่งยารักษาโรค | 10,000 |
| 17. ค่าพาหนะเดินทางเพิ่มเติมสำหรับญาติสนิทของผู้เอาประกันภัยหนึ่งท่าน | 50,000 |
| หรือผู้ที่เดินทางมากลับท่านกรณีท่านถูกส่งตัวกลับประเทศ | |
| 18. การเดินทางไปดูแลผู้เยาว์ | 50,000 |
| 19. การเดินทางไปเยี่ยมผู้เอาประกันภัย | 300,000 |
| 20. การชดเชยค่าโทรศัพท์กรณีฉุกเฉิน | 500 |
| 21. การประกันตัว | 500,000 |
| 22. การจียานพาหนะขนส่งสาธารณะ | 100,000 |
| (สำหรับการจียานพาหนะขนส่งสาธารณะทุก 12 ชั่วโมงเต็ม) | 10,000 |
| 23. ความรับผิดชอบบัตรเครดิต | 40,000 |
| 24. ผลประโยชน์รางวัลพิเศษสำหรับโฮล - อิน - วัน | 20,000 |
| 25. การพลาดต่อการเข้าร่วมกิจกรรม | 50,000 |
| 26. ความรับผิดชอบส่วนแรกของกรมธรรม์ประกันภัยรถยนต์ภาคสมัครใจ สำหรับรถเช่า | 30,000 |
| 27. การซ่อมแซมปรับปรุงที่อยู่อาศัยหรือเงินทุนเพื่อการศึกษา | 100,000 |

จองรถรับส่ง สนามบิน

เที่ยวสบายใจ หมดกังวลเรื่องรถ

ไม่ต้องวนหาที่จอดให้เสียเวลา

ไปเที่ยวที่วันก็ได้ หมดกังวลเรื่องค่าจอด

1,499.-/เที่ยว

จำกัด 6 ที่นั่ง

(เงื่อนไขขึ้นไปตามบริษัทเช่ารถ)



รถใหม่ กว้างขวาง นั่งสบาย
สะอาด ปลอดภัย ตรงเวลา



เงื่อนไขการจองรถรับ - ส่ง สนามบิน

1,499บ./เที่ยว(ระยะทางไม่เกิน 40 กม. นับจากจุดรับ-ส่ง)

1. แจ้งการใช้บริการรถรับ-ส่ง สนามบิน ไม่น้อยกว่า 7 วันก่อน การเดินทาง
2. การรอรับจากที่พัก เจ้าหน้าที่จะรอที่สถานที่นัดหมายเขตสนามบินด้วยกรณีไม่พบลูกค้า และไม่สามารถติดต่อได้ทางบริษัทฯ ขอสงวนสิทธิ์ในการปล่อยรถ
3. กรณีจุดนัดพบที่สนามบิน เจ้าหน้าที่จะรอพบลูกค้าเป็นเวลา 120 นาที นับจากเวลาเครื่องมาถึงสนามบิน กรณีไม่พบลูกค้าและไม่สามารถติดต่อได้ทางบริษัทฯ ขอสงวนสิทธิ์ในการปล่อยรถ
4. กรณีแจ้งยกเลิก กรุณาแจ้งล่วงหน้าไม่น้อยกว่า 3 วัน ก่อนวันเดินทาง
5. บริษัทฯ ขอสงวนสิทธิ์กรณีเกิดการล่าช้า หรือเหตุสุดวิสัยที่ไม่สามารถเข้ารับได้ตามกำหนดอันมีสาเหตุจากการปิดถนน น้ำท่วมหรือก่อการร้าย