

12 RAMINTRA 35 RAMINTRA RD, ANUSAOWARI, BANGKHEN, BANGKOK 10220
12 ซอยรามอินทรา 35 แขวงอนุสาวรีย์ เขตบางเขน กรุงเทพฯ 10220
HOTLINE : 081 466 1335 / 081 361 9581 / 081 604 4858 www.colorfulholidaytour.com

FUKUOKA
KUMAMOTO BEPPU

ชูปตาร์ "คิวแม่...ก็แคร์คุณ"
FDO06

5 วัน	3 คืน	airasia บิน
-----------------	-----------------	-----------------------

มีรถเช่าฟรี 20 คัน/ท่าน
 AIRBUS A321 NEO

อาหารร้อนบนเครื่องบิน

ทัวร์ชูปตาร์
เดินทางทุกวัน
เดือน เม.ย. - พ.ค. 2566

ราคาเริ่มต้น

28,888

รวมภาษีมูลค่าเพิ่ม 7%
(ส่วนของค่าบริการเท่านั้น)

Shopping



Sakura-no-baba Josaien

Shopping



Canal City

ไฮไลท์!! สัมผัสความยิ่งใหญ่ ของปราสาทคุมาโมโตะ 1 ใน 3 ปราสาทที่ใหญ่ที่สุดในญี่ปุ่น
ช้อปปิ้ง: ไชโย เซ็นฮิยานการค้ำโบรินของเมืองแห่งปราสาท ขอฟรจากเทพเจ้า ณ ศาลเจ้าดะโฮฟู
ตระการตา ที่กว้างสุดลูกหูลูกตา ณ ที่งหวัดคุซะ-เซเนริ เกียวหมู่บ้านยุฟูซึน หมู่บ้านปาร์กสโตนัสยุโรป

การันตีด้วยรางวัล Thailand Tourism Awards ปีที่ 11 - 13
โดยการท่องเที่ยวแห่งประเทศไทย
Tourism Authority of Thailand

รางวัลที่รับรองคุณภาพสินค้าและบริการทางการท่องเที่ยว ด้วยมาตรฐานการท่องเที่ยวอย่างยั่งยืน รับพัดชอบต่อสังคม และสิ่งแวดล้อม



รางวัล

อุตสาหกรรมท่องเที่ยว
ดีเด่นปี 2561

Thailand Tourism Awards 2017



การันตีด้วยมาตรฐาน
บริการที่ดีเยี่ยมที่สุด
The GOOD Level

จาก กรมการท่องเที่ยว
Tourism Authority of Thailand



รางวัล
**TOURIS BUSINESS
STANDARD**
พ.ศ. 2515-2519
DEPARTMENT OF TOURISM

ที่นั่งจำนวน กรู๊ปละ 34 ท่าน

วันเดินทาง	ราคาผู้ใหญ่	พักเดียว	อากาศ	ไฮไลท์
3-7 เมษายน 2566	29,888.-	10,000.-		
17-21 เมษายน 2566	28,888.-	10,000.-		
20-24 เมษายน 2566	28,888.-	10,000.-		
21-25 เมษายน 2566	28,888.-	10,000.-		
11-15 พฤษภาคม 2566	28,888.-	10,000.-		
12-16 พฤษภาคม 2566	28,888.-	10,000.-		

>>สภาพอากาศเป็นเพียงการพยากรณ์ อาจมีการเปลี่ยนแปลงได้ ควรเช็คในใบนัดหมายอีกครั้ง<<
**** หมายเหตุ ไม่มีราคาเด็ก เนื่องจากเป็นราคาพิเศษ / Infant เด็กอายุต่ำกว่า 2 ปี ราคา 6,000 บาท/ท่าน
 ราคานี้ไม่รวมค่าทิปท่านละ 1,200 บาท/ท่าน/ทริป****

วันแรก ทำอากาศยานดอนเมือง กรุงเทพฯ ประเทศไทย
20.00 น. พร้อมกันที่ ทำอากาศยานดอนเมือง อาคาร 1 ผู้โดยสารชาวออกระหว่างประเทศ เคาน์เตอร์สายการบินแอร์เอเชีย เจ้าหน้าที่ของบริษัทฯ คอยให้การต้อนรับ และอำนวยความสะดวกในการเช็คอิน
23.35 น. เหนือฟ้าสู่ เมืองฟุกุโอกะ ประเทศญี่ปุ่น โดยเที่ยวบินที่ **FD236**

SPECIAL

ซื้อกับเราถูกกว่า

SHOP NOW

เพิ่มน้ำหนักกระเป๋า

ปกติท่านมีน้ำหนักกระเป๋า 20 กก. อยู่แล้ว สำหรับท่านที่ต้องการเพิ่ม

✦ WS 20 กิโลกรัม

ตั้งแต่เป็น 10 กิโลกรัม / เที่ยวบิน ราคา 1,600 / เที่ยวบิน

✦ WS 25 กิโลกรัม / เที่ยวบิน

ตั้งแต่เป็น 25 กิโลกรัม / เที่ยวบิน ราคา 1,400 / เที่ยวบิน

✦ WS 40 กิโลกรัม / เที่ยวบิน

ตั้งแต่เป็น 40 กิโลกรัม / เที่ยวบิน ราคา 2,900 / เที่ยวบิน

บริการอาหารร้อน

ทั้งขาไป - ขากลับ

Chicken Once Only

Ramen Once Only

Premium Flatbed

ที่นั่งพิเศษที่กว้าง 120 ซม. และยาว 190 ซม. สำหรับท่านที่ต้องการพักผ่อนอย่างเต็มที่บนเครื่องบินแอร์เอเชีย

ราคาขึ้นอยู่กับวันที่เห่า

Hot Seat

ที่นั่งพิเศษที่กว้าง 17.5 ซม. และยาว 190 ซม. สำหรับท่านที่ต้องการพักผ่อนอย่างเต็มที่บนเครื่องบินแอร์เอเชีย

ราคา 1,900 / เที่ยวบิน หรือ 7 ราคา 2,800 / เที่ยวบิน หรือ 15 ราคา 3,700 / เที่ยวบิน หรือ 34,35

โซนปลอดเสียง

ที่นั่งพิเศษที่กว้าง 19.5 ซม. และยาว 190 ซม. สำหรับท่านที่ต้องการพักผ่อนอย่างเต็มที่บนเครื่องบินแอร์เอเชีย

700 / เที่ยวบิน

สายการบิน AIR ASIA ใช้เครื่อง AIRBUS A321-NEO จำนวน 237 ที่นั่ง จัดที่นั่งแบบ 3-3 (น้ำหนักกระเป๋า 20 กก./ท่าน หากต้องการซื้อน้ำหนักเพิ่ม ต้องเสียค่าใช้จ่าย)
บริการอาหารและเครื่องดื่มบนเครื่อง

วันที่สอง

ท่าอากาศยานนานาชาติฟุกุโอกะ ประเทศญี่ปุ่น - จังหวัดคумаโมโตะ - ปราสาทคумаโมโตะ - ย่านช้อปปิ้งซากุระโนะบาระ โจไซเอน - คุมะมงสแควร์ - หุ่นจำลองหมีดำ - เมืองเบปปุ - แชนนอนเซ็นทรัล



07.05 น.

เดินทางถึง ท่าอากาศยานนานาชาติฟุกุโอกะ ประเทศญี่ปุ่น นำท่านผ่านขั้นตอนการตรวจคนเข้าเมืองและศุลกากร เรียบร้อยแล้ว (เวลาที่ญี่ปุ่น เร็วกว่าเมืองไทย 2 ชั่วโมง กรุณาปรับนาฬิกาของท่านเพื่อความสะดวกในการนัดหมายเวลา) ***สำคัญมาก!! ประเทศญี่ปุ่นไม่อนุญาตให้นำอาหารสด จำพวก เนื้อสัตว์ พืช ผัก ผลไม้ เข้าประเทศ หากฝ่าฝืนมีโทษปรับและจับ เดินทางสู่ **จังหวัดคумаโมโตะ (Kumamoto)** จังหวัดในภูมิภาคคิวชู มีน้องหมีดำคุมะมง (Kumamon) เป็นมาสคอตประจำจังหวัดที่โด่งดังไปทั่วโลก ผู้คนนิยมเลี้ยงสัตว์และปลูกพืชผักผลไม้เป็นจังหวัดที่ส่งออกแดงโม่เป็นอันดับ 1 ของญี่ปุ่น (ใช้เวลาเดินทางประมาณ 1.30 ชั่วโมง)

เที่ยง

รับประทานอาหารกลางวัน ณ ภัตตาคาร (1)

หลังอาหารนำท่านเข้าชม **ปราสาทคумаโมโตะ (Kumamoto Castle)** เป็นปราสาทสถาปัตยกรรมแบบญี่ปุ่น จัดเป็นปราสาทที่ใหญ่เป็นอันดับ 3 ของญี่ปุ่น สร้างขึ้นในปี ค.ศ.1601 โดยคาโตะ คิโยมาสะและใช้เวลาในการก่อสร้างเจ็ดปี ปราสาทแห่งนี้ ซึ่งรู้จักกันในอีกชื่อหนึ่งว่า "กินนังโจ" (ปราสาทกิ่งโกะ) เป็นปราสาทที่มีขนาดใหญ่โตและสวยงาม เมื่อปี ค.ศ.2016 ได้เกิดแผ่นดินไหวครั้งใหญ่ส่งผลให้ตัวปราสาทได้รับความเสียหายอย่างหนัก ต้องปิดปรับปรุงไปหลายปี จนปัจจุบันทุกท่านสามารถเข้าชมความสวยงามและสัมผัสความยิ่งใหญ่ของปราสาทแห่งนี้ได้แล้ว

นำท่านสู่ **ย่านช้อปปิ้งซากุระโนะบาระ โจไซเอน (Sakura-no-baba Josaien)** ตั้งอยู่บริเวณเชิงเขาของตัวปราสาทคумаโมโตะ เป็นแหล่งช้อปปิ้งที่มีเอกลักษณ์ สไตล์ย้อนยุคที่ถูกจัดสรรพื้นที่มาเป็นอย่างดี จุดเด่นของที่นี่จะเป็นสินค้าพื้นเมือง ข้าวของเครื่องใช้ ของฝากต่างๆ และพิพิธภัณฑ์ Wakuwaku ที่บอกเล่าความเป็นมาของเมือง นอกจากนี้ยังมีร้านอาหารขายของกินต่างๆ โดยเฉพาะเมนูท้องถิ่น เช่น ไอศกรีมชาเขียว ที่รสชาติเขียวแบบตะโกนกันไปเลย หรือ ราเมนเนื้อม้า ที่แปลกแต่เชื่อว่าอร่อยกัน แม้แต่เบียร์คумаโมโตะ ที่มาเยือนแล้ว แนะนำไม่ควรพลาด อิสระให้ท่านเดินเล่นตามอัธยาศัย

จากนั้นนำท่านสู่ **กุมะมงสแควร์ (Kumamon Squar)** สำนักงานของ Kumamoto Prefecture Sale Manager ที่มีกุมะมงเป็นผู้จัดการฝ่ายขายนั่นเอง ที่นี่เป็นเหมือนศูนย์ปฏิบัติการของกุมะมง มีจัดแสดงภาพที่ระลึกตอนกุมะมงเดินทางไปยังที่ต่างๆ ตั้งแต่อดีต ภายในมีร้านขายของที่ระลึก คาเฟ่ ฯลฯ เรียกได้ว่าสาวกกุมะมงต้องเป็นปลื้ม เพราะอาหาร ขนม ของใช้ในชีวิตประจำวันและสินค้าต่างๆ ล้วนมีคาแรคเตอร์กุมะมงอยู่ด้วย ใครเป็นแฟนคลับหมีดำตามคอกกุมะมงคงได้ของฝากติดไม้ติดมือกลับบ้านอย่างแน่นอน

เดินทางสู่ **หุบภูเขาเซนริ (Kusasenri)** (ใช้เวลาเดินทางประมาณ 1.30 ชั่วโมง) ซึ่งมีลักษณะเป็นหุบภูเขาอันกว้างใหญ่ ประกอบไปด้วยบึงน้ำ และไฮไลต์!!! สำคัญคือ ปากปล่องภูเขาไฟ **นาคาดาเคะ (Nakadake Crater)** ซึ่งยังคงคุกรุ่นอยู่ตลอดเวลาตั้งตระหง่านอยู่เป็นฉากหลัง และเนื่องจากพื้นที่ในบริเวณนี้เหมาะแก่การทำปศุสัตว์ จึงมีโอกาสได้พบกับฝูงม้าและฝูงวัวที่ใช้ชีวิตอยู่ท่ามกลางธรรมชาติ ซึ่งช่วยเพิ่มความมีชีวิตชีวาและบรรยากาศอันน่าประทับใจแบบชนบทญี่ปุ่น และที่สำคัญในช่วงระหว่างเดือนมีนาคมถึงธันวาคม จะมีให้บริการนักท่องเที่ยวสามารถขี่ม้าเพื่อชมธรรมชาติโดยรอบบริเวณนี้ได้ด้วย

ได้เวลาอันสมควรนำท่านเดินทางสู่ **เมืองเบปปุ (Beppu)** เมืองในจังหวัดโออิตะ ตั้งอยู่บนชายฝั่งทะเลตะวันออกของเกาะคิวชู ประเทศญี่ปุ่น เป็นเมืองท่องเที่ยวชั้นนำพุดนียอดนิยมของญี่ปุ่น

ค่า
ที่พัก

จัดเป็นเมืองที่มีรีสอร์ทหน้าแร่มากที่สุด นักท่องเที่ยวนิยมมาแช่ออนเซ็นหรืออบทรายร้อนริมทะเลที่เมืองนี้ (ใช้เวลาเดินทางประมาณ 2 ชั่วโมง)

อิสระรับประทานอาหารค่าตามอัธยาศัย

Kamenoi Hotel หรือเทียบเท่าระดับเดียวกัน

จากนั้นให้ท่านได้ผ่อนคลายกับการ **แช่น้ำแร่ออนเซ็นธรรมชาติ** เชื่อว่าถ้าได้แช่น้ำแร่แล้ว จะทำให้ผิวพรรณสวยงามและช่วยให้ระบบหมุนเวียนโลหิตดีขึ้น



วันที่สาม บ่อนรกเบปปุ จิโกคุ เมกุริ (เข้าชม 2 บ่อ) - เมืองยูฟูอิน - หมู่บ้านยูฟูอินฟลอรัล - ทะเลสาบคิริน - เมืองฟุกุโอกะ - ศาลเจ้าตะไซฟูเทมมังกุ - ดิวตี้ฟรี - กันดั้ม ปาร์ค ฟุกุโอกะ

เช้า รับประทานอาหารเช้า ณ ห้องอาหารของโรงแรม (2)



นำท่านสู่ **บ่อนรกเบปปุ จิโกคุ เมกุริ (Beppu Jigoku Meguri Or Hell Tour)** หรือ บ่อน้ำพุร้อนขุมรกทั้งแปด เป็นบ่อน้ำพุร้อนธรรมชาติที่เกิดขึ้น ภายหลังจากการระเบิดของภูเขาไฟ ประกอบไปด้วยแร่ธาตุที่เข้มข้น เช่น กำมะถัน แร่เหล็ก โซเดียม คาร์บอนเนต เรเดียม เป็นต้น และร้อนเกินกว่าจะลงไปอาบได้ แล้วบ่อทั้ง 8 บ่อ ก็ตั้งชื่อให้น่ากลัวตามลักษณะภายนอกที่เห็นกัน **(ให้ท่านเข้าชม 2 บ่อ)**

นำท่านสู่ **เมืองยูฟูอิน (Yufuin)** เมืองเล็กๆ ในจังหวัดโออิตะ (Oita) ที่รู้จักกันดีในฐานะแหล่งออนเซ็นชื่อดัง และที่นี่ก็เต็มไปด้วยสถานที่น่ารักๆ มีถนนที่เรียงรายไปด้วยคาเฟ่และร้านอาหารของเก่า ของกระจุกกระจิกมากมาย ระหว่างทางไม่ควรพลาดที่จะแวะ **ยูฟูอินฟลอรัลวิลเลจ (Yufuin Floral Village)** ฮิมปาร์คในบรรยากาศแห่งเทพนิยายที่ดูราวกับกำลังหลงเข้าไปในเหมือนจำลองหมู่บ้านสไตล์ยุโรป ร้านค้าทุกหลังเป็นสีเหลืองที่มีแต่ร้านที่มีสินค้าเป็นเอกลักษณ์ **!!!ไฮไลท์ ประจำเมืองยูฟูอิน บ้านอิฐที่แสนคลาสสิกเรียงรายอยู่บนถนนสายเล็กๆ ประดับประดาไปด้วยดอกไม้บานานาชนิด** ภายในหมู่บ้านมีถนนช้อปปิ้ง มีร้านรวงต่างๆ ที่ตกแต่งได้อย่างน่ารัก ร้านไอศกรีม หรือ คาเฟ่น่ารักๆ อย่าง Alice Tea คาเฟ่สุดชิคบรรยากาศ

เหมือนอยู่ในป่าและจินน้ำชา กับ Mad Hatter หรือจะเป็นร้านขนม ที่มีเค้าโครงมาจาก Kiki's Delivery Service กลิ่นหอมของขนมปังอบอวล น่ากินสุดๆ นอกจากนี้ยังมี จุดพักผ่อนน้อยให้แช่ออนเซ็นทำอีกมากมาย เดินเลยจากถนนช้อปปิ้งไป ท่านจะได้พบความงามของทะเลสาบคิริน (Kirin Lake) น้ำทะเลสาบใสเห็นตัวปลาแหวกว่ายในผืนน้ำ บางช่วงมีหมอกบางๆ ลง นับว่าคุ้มค่ากับการมาเห็นความงามนี้ด้วยตาตัวเองสักครั้งนึงอย่างแน่นอน อีสาระให้ท่านเดินเล่นและถ่ายรูปตามอัธยาศัย



เที่ยง

เลือกรับประทานอาหารกลางวัน ณ หมู่บ้านยูฟูอินตามอัธยาศัย (3) Cash Back ท่านละ 1000 เยน (จ่ายโดยไกด์นำงาน)

จากนั้นเดินทางสู่ เมืองฟุกุโอกะ (Fukuoka) เป็นเมืองที่ใหญ่ที่สุดของเกาะคิวชู ประเทศญี่ปุ่น เป็นเมืองท่าที่สำคัญมานานหลายร้อยปี มีแหล่งท่องเที่ยวทั้งทางธรรมชาติ วัฒนธรรม ตลอดจนแหล่งช้อปปิ้ง และอาหารหลากหลาย เรียกว่าเป็นเมืองที่ครบครัน ทำให้เป็นที่นิยมของนักท่องเที่ยวจำนวนมาก (ใช้เวลาเดินทางประมาณ 2 ชั่วโมง)



นำท่านสู่ ศาลเจ้าดะไซฟูเทมมังกุ (Dazaifu Tenmangu Shrine) เป็นวัดชินโตเก่าแก่และมีชื่อเสียงที่สุดของเมืองฟุกุโอกะ เป็นที่สถิตยของเทพเจ้าแห่งความรู้ คือ ซุกาวาระ โนะ มิจิซานะ ซึ่งท่านเป็นนักวิชาการ นักการเมือง และนักเขียนที่ได้รับความนิยมเชื่อถือจากผู้คนมากมายทั่วประเทศญี่ปุ่น มีผลงานที่โดดเด่นในช่วงปีค.ศ. 800 - 900 จึงได้รับการยกย่องให้เป็นเทพเจ้าแห่งการศึกษา ภายในมีรูปปั้นวัวสัมฤทธิ์ในท่านั่งหมอบ เป็นอีกสัญลักษณ์หนึ่งของศาลเจ้าแห่งนี้ เมื่อเข้าเขตศาลเจ้าจะมีสะพานทอดข้ามสระชินจิโคะ สะพาน 3 สะพานทอดต่อกันจนถึงศาลเจ้าหลัก แต่ละสะพานแสดงถึง "อดีต ปัจจุบัน และอนาคต" การเดินข้ามสะพานนี้เปรียบได้กับการชำระร่างกายและจิตใจให้บริสุทธิ์ก่อนจะเข้าพบเทพเจ้า ด้านหน้าศาลเจ้าจะมีถนนช้อปปิ้งที่เรียกกันว่า ชังโตะ เป็นเสน่ห์อย่างหนึ่งสำหรับผู้ที่มาสักการะสิ่งศักดิ์สิทธิ์ ณ ที่แห่งนี้ มีสินค้าพื้นเมือง ขนมพื้นบ้าน ตั้งแต่โมจิย่าง ขนมที่ทำจากถั่ว ไปจนถึงเครื่องรางและสิ่งนำโชคทั้งหลาย มีร้านค้ากว่า 100 แห่ง ใกล้กันยังมี มีสตาร์บัค สาขาศาลเจ้าดะไซฟู ที่ว่ากันว่าสวยที่สุดในญี่ปุ่น ให้ท่านได้เพลิดเพลินกับการเลือกซื้อของที่ระลึกตามอัธยาศัย

จากนั้นนำท่านสู่ **ดิuty ฟรี (Duty Free) ณ ฟุคุโอกะ เบย์ พลาซ่า Fukuoka Bay Plaza** อีสระให้ท่านเลือกซื้อสินค้าปลอดภาษี ทั้ง เสื้อผ้า น้ำหอม ต่างๆ ตามอัธยาศัย (ใช้เวลาเดินทางประมาณ 1 ชั่วโมง)

นำท่านสู่ **กันดั้ม ปาร์ค ฟุคุโอกะ (Gundam Park Fukuoka)** (ใช้เวลาเดินทางประมาณ 50 นาที) **ไฮไลท์!!!** ชม กันดั้มตัวใหม่ล่าสุดขนาดเท่าของจริง **"Nu Gundam"** และยังถูกประกาศว่าเป็นกันดั้มที่สูงในญี่ปุ่น มีการระบุนความสูงประมาณ 20 เมตร ซึ่งสูงกว่า RX-0 Unicorn Gundam ในโตเกียวที่สูง 19.7 เมตร และสูงกว่า RX-78-2 Gundam ในโยโกฮาม่าที่สูง 18 เมตร โดย NU Gundam ปรากฏตัวในภาพยนตร์เรื่อง Mobile Suit Gundam Char's Counter Attack ที่ฉายในปี ค.ศ.1988 ถึงจะผ่านมามากกว่า 30 ปีแต่ยังคงเป็นที่รักและที่นิยม ของแฟนๆกันดั้มทั่วโลก ตั้งอยู่ที่ **ศูนย์การค้า Mitsui Shopping Park Lalaport Fukuoka** ในฟุคุโอกะ เปิดตัวครั้งแรกเมื่อวันที่ 25 เมษายน ค.ศ.2022 ถือเป็นแลนด์มาร์คแห่งใหม่ ที่ใครมาเยือนฟุคุโอกะไม่ควรพลาด ให้ท่านได้เพลิดเพลินกับการถ่ายรูปเก็บความประทับใจ ซื้อสินค้าที่ระลึกตามอัธยาศัย

อีสระรับประทานอาหารค่ำตามอัธยาศัย

Hotel Monte Hermana Fukuoka หรือเทียบเท่าระดับเดียวกัน

ค่า
ที่พัก



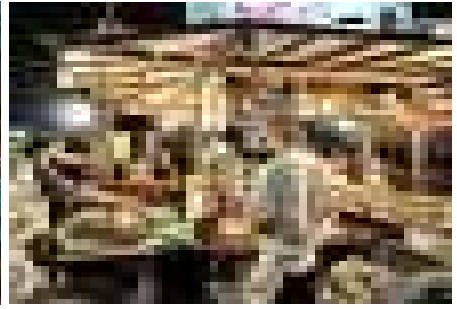

เช้า

รับประทานอาหารเช้า ณ ห้องอาหารของโรงแรม (4)

*****อีสระท่องเที่ยวเต็มวัน*** ไม่มีรถบัสให้บริการ แต่มีไกด์แนะนำการเดินทางให้ท่าน**

สถานที่ท่องเที่ยวและแหล่งช้อปปิ้งที่น่าสนใจ ณ เมืองฟูกูโอกะ

- **ซากปราสาทฟูกูโอกะและสวนมาอิซุรุ (Fukuoka Castle Ruin and Maizuru Park)** ปราสาทนี้สร้างขึ้นในสมัยเอโดะ(Edo)และเคยเป็นปราสาทที่ใหญ่ที่สุดในภูมิภาคคิวชู ปัจจุบันเหลือเพียงซากของกำแพงและฐานของหอคอยเล็กๆ อยู่ภายในสวนสาธารณะที่มีที่สำหรับเดินเล่น โดยจะมีลานชมวิวที่สามารถมองเห็นเมืองฟูกูโอกะได้ด้วย ที่นี่เป็นอีกหนึ่งจุดชมซากุระชื่อดังของเมืองฟูกูโอกะ
- **วัดโทโชจิ (Tochoji Temple)** เป็นหนึ่งในวัดที่เก่าแก่ที่สุดแห่งหนึ่งของญี่ปุ่น ปัจจุบันได้รับดูแลรักษาโดยการเป็นแหล่งประวัติศาสตร์ของเมืองฟูกูโอกะ ภายในวัดจะมีวิหารที่มีพระพุทธรูปนั่งทำจากไม้แกะสลัก สูงถึง 10.8 เมตร เป็นพระพุทธรูปนั่งทำจากไม้ที่สูงที่สุดในญี่ปุ่นใช้เวลาสร้างนานถึง 4 ปี และเป็นที่ยุติกันว่า ฟูกูโอกะ ไดมุสึ (Fukuoka Daibutsu) หรือพระใหญ่แห่งฟูกูโอกะ
- **สวนสาธารณะริมทะเล โมโมชิ และหอคอยฟูกูโอกะ (Momochi Park and Fukuoka Tower)** ภายในสวนสาธารณะแห่งนี้จะตกแต่งเป็นสไตล์โมเดิร์น มีต้นไม้เรียงไปตามทางเดิน และอาคารรูปทรงแปลก ทันสมัยสวยงาม และจะมีส่วนที่เป็นเกาะลอยยื่นออกไปในทะเลเรียกว่า มาริซอน (Marizon) ที่มีร้านอาหารเล็กๆตกแต่งและออกแบบอาคารเป็นสไตล์อิตาลีทั้งหมด และที่ด้านฝั่งติดถนนของสวนแห่งนี้จะเป็นหอคอยฟูกูโอกะตึกที่สูงที่สุดของเมืองฟูกูโอกะ มีลานชมวิวแบบ 360 องศาที่ความสูง 123 เมตร ทำให้สามารถชมวิวไปรอบๆ เห็นทะเลสาภาคะและตัวเมืองฟูกูโอกะ
- **วัดโชฟูกุจิ (Shofukuji)** เป็นวัดเซนแห่งแรกของญี่ปุ่น ถูกสร้างขึ้นเมื่อปี ค.ศ. 1195 โดยพระไอฮิไซ(Eisai)ที่กลับมาจากเมืองจีน และได้นำศาสนาพุทธนิกายเซนสาขารินไซจากเมืองจีนกลับมาเผยแพร่ด้วย และได้รับความนิยมอย่างมาในหมู่ชาวมุไรในสมัยนั้น จนเป็นที่นิยมกันไปทั่วประเทศญี่ปุ่น
- **สวนโอโฮริ (Ohori Park)** สวนสาธารณะขนาดใหญ่ตั้งอยู่ใจกลางเมืองฟูกูโอกะที่มีสระน้ำขนาดใหญ่อยู่ตรงกลาง โดยจะมีทางเดินรอบๆสระน้ำที่มีระยะทางรวมกันประมาณ 2 กิโลเมตร เป็นสถานที่พักผ่อนยอดนิยมของคนท้องถิ่น ผู้คนจะนิยมมาออกกำลังกาย เดินเล่นจูงสุนัข หรือนั่งเล่นรอบๆ สระน้ำ
- **ย่านซุ้มขายอาหารสไตล์ยาไตรีมแม่น้ำ (Yatai Food Stall)** เป็นหนึ่งในของขึ้นชื่อของเมืองฟูกูโอกะ โดยทุกๆไปร้านแบบยาไตรีมจะมีที่นั่งได้แค่ 6-10 ที่นั่งเท่านั้น ซึ่งมักจะขายอาหารที่สามารถกินได้เร็วๆแต่อยู่ท้อง ทิวทัศน์เมืองฟูกูโอกะจะมีอยู่ประมาณ 150 ร้าน แต่บริเวณที่น่าสนใจที่สุดจนปัจจุบันกลายเป็นหนึ่งในแหล่งท่องเที่ยวของเมืองไปแล้ว ก็คือแถวตอนใต้ของเกาะนาคาสึ(Nakasu Island)ที่อยู่กลางเมืองฟูกูโอกะ เพราะจะมีร้านอาหารแบบยาไตรีมกันอยู่ประมาณ 10 ร้านตลอดทางเดินริมน้ำที่ได้บรรยากาศดี
- **ห้างดาเนลซิตี (Canal City)** เป็นศูนย์การค้าและความบันเทิงขนาดใหญ่ในเมืองฟูกูโอกะ ประเทศญี่ปุ่น ได้รับการขนานนามว่าเป็น เมืองที่อยู่ในเมือง ประกอบด้วยร้านค้า ร้านกาแฟ ภัตตาคาร โรงละคร ศูนย์เกม โรงภาพยนตร์ โรงมหรสพสองแห่ง และคลองที่ไหลผ่านกลางศูนย์การค้า

****อีสระรับประทานอาหารกลางวันและเย็นตามอัธยาศัย****

ที่พัก

Hotel Monte Hermana Fukuoka หรือเทียบเท่าระดับเดียวกัน



วันที่ห้า ทำอากาศยานนานาชาติฟูกูโอกะ – ทำอากาศยานดอนเมือง กรุงเทพฯ
เช้า **รับประทานอาหารเช้า ณ ห้องอาหารของโรงแรม (5)**
หลังรับประทานอาหารเช้าเรียบร้อยแล้ว นำท่านออกเดินทางสู่ ทำอากาศยานนานาชาติฟูกูโอกะ
08.15 น. ออกเดินทางสู่ กรุงเทพฯ โดยสายการบิน แอร์เอเชีย เที่ยวบินที่ **FD237**
12.05 น. เดินทางถึง ทำอากาศยานดอนเมือง กรุงเทพฯ โดยสวัสดิภาพ พร้อมความประทับใจ

****สายการบินมีบริการอาหารและเครื่องดื่มบนเครื่อง****

สำหรับลูกค้าท่านที่ไม่เอาตัวเครื่องบิน (JOINLAND)
หักออกจากราคาทัวร์ 7,900 บาท/ท่าน

ท่านใดมีไฟล์ทบินภายในประเทศต่อ รมควนจงเป็นสายการบินแอร์เอเชียเท่านั้น
**** ทั้งนี้หากสายการบินไฟล์ทอินเตอร์เกิดเที่ยวบินล่าช้า ทางบริษัทจะรับผิดชอบชดเชยค่าเสียหายเฉพาะสายการบินภายในประเทศที่เป็นสายการบินเครือเดียวกันกับไฟล์ทอินเตอร์ และรบกวนแจ้งพนักงานขายล่วงหน้าก่อนทำการซื้อตัวภายในประเทศทุกครั้ง เพื่อประโยชน์ของตัวท่านเอง ****

SPECIAL

UPTO
30% OFF

ช้อกับเราถูกกว่า

SHOP NOW



เพิ่มน้ำหนักกระเป๋า

ปกติท่านจะได้รับน้ำหนักกระเป๋า 20 กก. อยู่แล้ว สำหรับท่านที่ต้องการเพิ่ม

ฟรี 20 กิโลกรัม

ซื้อเพิ่มเป็น 25 กิโลกรัม / เที่ยวบิน
ราคา 1,400 / เที่ยวบิน

ซื้อเพิ่มเป็น 30 กิโลกรัม / เที่ยวบิน
ราคา 1,600 / เที่ยวบิน

ซื้อเพิ่มเป็น 40 กิโลกรัม / เที่ยวบิน
ราคา 2,900 / เที่ยวบิน

Premium Flatbed

ที่นั่งสุดพิเศษบนเครื่องบินกว้าง 19 นิ้ว
ที่มีความห่างระหว่างแถว 59 นิ้ว
และสามารถปรับเอนราบได้มากกว่าที่จุดเชื่อมต่อ
พร้อมด้วยอุปกรณ์อื่น ๆ
ที่ให้คุณเดินทางได้อย่างสะดวกสบาย



ราคาขึ้นอยู่กับวันที่เลือก

Hot Seat

ที่นั่งพิเศษที่กว้างขวาง 17.5 นิ้ว
คุณจึงมีพื้นที่กว้างขึ้นสำหรับการพักผ่อน
ได้อย่างเต็มที่ นอกจากนี้
คุณยังจะได้ลิ้มรสเครื่องดื่มพรีเมียมด้วย



ราคา 1,900 / ที่ / เที่ยวบิน แถวที่ 7
ราคา 1,800 / ที่ / เที่ยวบิน แถวที่ 15,16,17
ราคา 1,700 / ที่ / เที่ยวบิน แถวที่ 34,35

โซนปลอดเสียง

ผู้โดยสารที่อายุตั้งแต่ 10 ปีขึ้นไป
ระบบดับเครื่องยนต์จะวางบนสายตา
อาหารของคุณจะได้รับบริการเสิร์ฟพร้อมเร็วถึงขั้น



700 / เที่ยวบิน

*** ในกรณีซื้อที่นั่ง ทั้ง Premium Hot seat สายการบินสามารถเปลี่ยนแปลงเครื่องบินได้
โดยไม่มีการแจ้งล่วงหน้าให้ทราบ ขอสงวนสิทธิ์การคืนเงินตามกฎของสายการบิน ***



SPECIAL OFFER 4G POCKET WIFI

187.5 MBPS 4G LTE



POCKET WIFI สำหรับเพิ่มเน็ตที่ประเทศญี่ปุ่น แต่ไม่ใช้จำกัด

เช่าBUSแยก VIP



2 - 5 ท่าน
18,000 THB / DAY



6 - 10 ท่าน
25,000 THB / DAY



11 - 20 ท่าน
28,000 THB / DAY



SPECIAL OFFER
SALE
 ค่าประกันเครื่อง(แบบสมัครใจ)
99.-



	ค่าเสียหายกรณีสมัคร Package		ค่าเสียหายกรณีไม่สมัคร Package
	เสียหาย หรือชำรุด	หายหรือโดนขโมย	เสียหาย หรือชำรุด หายหรือโดนขโมย
ตัวเครื่อง	3,000.-	5,000.-	10,000.-
SIM	300.-	300.-	1,000.-
กระเป๋า	ไม่มีค่าปรับ	ไม่มีค่าปรับ	250.-
สายชาร์จ	ไม่มีค่าปรับ	ไม่มีค่าปรับ	200.-

แชนนี่ 099-0745684
 1373 ซ.ลาดพร้าว 94(ปิ่นเกล้า) แขวงพลับพลา เขตวังทองหลาง กทม 10310

 @wattuwifi



WHO รับรองวัคซีน

ซิโนแวค ซิโนฟาร์ม

เข้าญี่ปุ่นได้แล้ว!!

เพียงฉีดครบ **3** เข็ม



1 กฎการศึกษารายละเอียดทั้งหมดก่อนทำการจอง
 เพื่อความถูกต้องและความเข้าใจตรงกันระหว่างท่านลูกค้า และ บริษัทฯ ทีมผู้เช่า เมื่อท่านตกลงชำระเงินมัดจำ หรือ ค่าตัวรถ ทั้งหมดกับทางบริษัทฯ แล้ว ทางบริษัทฯ จะถือว่าท่านได้ยอมรับเงื่อนไข ข้อตกลงต่างๆ ทั้งหมด

โปรดตรวจสอบหนังสือเดินทาง (Passport)
 จะต้องมียอายุคงเหลือ ณ วันเดินทางมากกว่า 6 เดือนขึ้นไป และเหลือหน้ากระดาษอย่างน้อย 2 หน้าจากไม่นับไปใบรองสองตาม

2 อัตราค่าบริการรวม
 ค่าตัวรถที่ท่านเช่ามา รวมรายการดังต่อไปนี้
 ค่าตัวเครื่องยนต์ไป-กลับ ตามรายการที่ระบุ รวมถึงค่าภาษี สลากกินปัน และค่าประกันภัย

- อาหารบนเที่ยวบิน 1 มื้อ / เที่ยวบิน
 ป้าหมักสัมภาระโหลดใต้ท้องเครื่อง 20 กก.
 เครื่องดื่ม 7 กก.
- ค่าอาหาร ตามรายการที่ระบุ ท่านก็ต้องการเอาอาหารพิเศษนอกเหนือจากที่ระบุ แจ้งเพื่อจัดเตรียมและค่าใช้จ่ายเพิ่มเติม (บริการนำขึ้นบิน: 1 ชม.)
- โรงแรมที่พักตามที่ระบุ หรือเทียบเท่า (พัก 2-3 ท่าน/ห้อง)
 ท่านก็ต้องการนอนห้อง 4 ท่าน หรือ ห้องพิเศษแบบครอบครัว หรือ ห้องสวีทเกรด 3 หรือ 4 เพื่อลดภาระค่าใช้จ่ายเพิ่มเติมได้
- ค่ารถไปสนามบินตามกำหนดของกรุ๊ปทัวร์
 ท่านก็ต้องการแยกห้อง หรือใช้รถขนาดเล็กเฉพาะครอบครัวของเที่ยวเอง แจ้งเพื่อลดภาระค่าใช้จ่ายเพิ่มเติมได้
- ค่าธรรมเนียมเข้าสนามบินต่างๆ ตามรายการที่ระบุ
- ค่าเบี้ยประกันอุบัติเหตุในระหว่างการเดินทางท่องเที่ยว วงเงินประกันท่านละ 500,000 บาท (ไม่ครอบคลุมถึง สูบภาพ อากาศร้อนป่วย หรือ ไรบประจําตัว) กรณีเสียชีวิต จากอุบัติเหตุระหว่างการเดินทางท่องเที่ยว วงเงินประกันท่านละ 1,000,000 บาท (เงื่อนไขตามกรมธรรม์)
- ภาษีมูลค่าเพิ่ม 7 % และ หักภาษี ณ ที่จ่าย 3%

3 อัตราค่าบริการไม่รวม

- ค่าใช้จ่ายส่วนตัวของผู้เดินทาง อาทิ ค่าค่าทำหนังสือเดินทาง ค่าโทรศัพท์ ค่าอาหาร เครื่องดื่ม ค่าซักรีด ค่ามีดโกนในห้องพักและค่าพบนะต่างๆ ที่มิได้ระบุในรายการ
- ค่าธรรมเนียมวีซ่าเข้าประเทศญี่ปุ่น กรณีประกาศใช้สิทธิสมาชิกวีซ่าของวีซ่าชิกกรัง (เนื่องจากประเทศญี่ปุ่นได้ประกาศยกเว้นการยื่นวีซ่าเป็นประเทศให้กับคนไทยสำหรับผู้ประสงค์พาณิชย์ระยะสั้นในประเทศญี่ปุ่นไม่เกิน 15 วัน)
- ค่าธรรมเนียมในกรณีที่เกิดอุบัติเหตุที่มิใช่หมักเกินกว่าที่สายการบินนั้นกำหนดหรือสินการเสียหายเกินขนาดมาตรฐาน
- ค่าภาษีนำเข้า กรณีที่สายการบินเรียกเก็บเพิ่ม ภายหลังจากทางบริษัทฯ ได้ออกตั๋วเครื่องบินไปแล้วเท่านั้น
- ค่าที่ปรึกษาบุคคล, ทุนบริษัท 1,200 บาท
 ค่าที่ปรึกษาหน้าตัวรถแล้วแต่ความพึงพอใจของท่าน
- ค่าตรวจ ATK หรือ RT-PCR ที่ไม่มีระบุในรายการทัวร์ หากประเทศต้นทางหรือปลายทางมีกำหนดให้ตรวจรายการทัวร์

4 เงื่อนไขการจอง และ การชำระเงิน
 เฉพาะการจองด้วยบัตรเครดิต ไม่รวมการตัดกรุ๊ป หรือกรุ๊ปเหมา

01

มัดจำท่านละ 15,000 บาท
 ภายในระยะเวลาที่กำหนดก่อนจอง 3 วัน กรณีลูกค้าทำการจองน้อยกว่าวันเดินทาง 25 วัน ทางบริษัทจะลงวงเงินสิทธิในการคืนค่าตัวรถในจำนวนที่ในวันจองวัน

02

ยอดคืนเมื่อชำระคืนวันเดินทาง 30 วัน (ในวันวันเสาร์ และ อาทิตย์) หากชำระเงินค่าตัวรถไม่ครบตามจำนวน บริษัทฯ ขอสงวนสิทธิ์ในการคืนเงินโดยอัตโนมัติ

03

หากชำระเงินในแต่ละส่วนเป็นที่เรียบร้อยแล้ว โปรดส่งหลักฐานการชำระเงิน ผ่านการจองที่แจ้งออนไลน์ ของทางบริษัทฯ

04

เมื่อท่านชำระเงินค่าตัวรถไม่ครบทั้งหมด หรือ บางส่วน ทางบริษัทฯ ขอสงวนสิทธิ์ในการคืนเงินโดยอัตโนมัติและออกของต่างๆที่ระบุไว้ทั้งหมดนี้แล้ว

4.1 เงื่อนไขการจอง
 กรณีการจองแบบเหมากรุ๊ปหรือการจองแบบบริษัท

กรณีการจองแบบเหมากรุ๊ปจำนวน 10-20 ท่าน มัดจำท่านละ 15,000 บาท (กรณีชำระคืนก่อนเดินทาง 30 วัน) กรณีชำระคืนก่อนเดินทาง 30 วัน บริษัทฯ ขอสงวนสิทธิ์ในการคืนเงินโดยอัตโนมัติ	กรณีการจองแบบเหมากรุ๊ปจำนวน 20-30 ท่าน มัดจำท่านละ 20,000 บาท (กรณีชำระคืนก่อนเดินทาง 30 วัน) กรณีชำระคืนก่อนเดินทาง 30 วัน บริษัทฯ ขอสงวนสิทธิ์ในการคืนเงินโดยอัตโนมัติ	กรณีการจองแบบเหมากรุ๊ปจำนวน 30-50 ท่าน มัดจำท่านละ 25,000 บาท (กรณีชำระคืนก่อนเดินทาง 30 วัน) กรณีชำระคืนก่อนเดินทาง 30 วัน บริษัทฯ ขอสงวนสิทธิ์ในการคืนเงินโดยอัตโนมัติ
--	--	--

5 เงื่อนไขการจอง และ การชำระเงิน
 เฉพาะการจองด้วยบัตรเครดิต หรือกรุ๊ปเหมา ซึ่งยื่นมัดจำระหว่างบริษัททัวร์ผู้ขาย และ บริษัททัวร์ผู้ซื้อ เท่านั้น

01

มัดจำท่านละ 20,000 บาท
 ภายในระยะเวลาที่กำหนดก่อนจอง 3 วัน กรณีลูกค้าทำการจองน้อยกว่าวันเดินทาง 35 วัน ทางบริษัทจะลงวงเงินสิทธิในการคืนค่าตัวรถในจำนวนที่ในวันจองวัน

02

ยอดคืนเมื่อชำระคืนวันเดินทาง 35 วัน (ในวันวันเสาร์ และ อาทิตย์) หากชำระเงินค่าตัวรถไม่ครบตามจำนวน บริษัทฯ ขอสงวนสิทธิ์ในการคืนเงินโดยอัตโนมัติ

03

หากชำระเงินในแต่ละส่วนเป็นที่เรียบร้อยแล้ว โปรดส่งหลักฐานการชำระเงิน ผ่านการจองที่แจ้งออนไลน์ ของทางบริษัทฯ

04

เมื่อท่านชำระเงินค่าตัวรถไม่ครบทั้งหมด หรือ บางส่วน ทางบริษัทฯ ขอสงวนสิทธิ์ในการคืนเงินโดยอัตโนมัติและออกของต่างๆที่ระบุไว้ทั้งหมดนี้แล้ว

กรณีการจองแบบเหมากรุ๊ปจำนวน 10-20 ท่าน มัดจำท่านละ 20,000 บาท (กรณีชำระคืนก่อนเดินทาง 35 วัน) กรณีชำระคืนก่อนเดินทาง 35 วัน บริษัทฯ ขอสงวนสิทธิ์ในการคืนเงินโดยอัตโนมัติ	กรณีการจองแบบเหมากรุ๊ปจำนวน 20-30 ท่าน มัดจำท่านละ 25,000 บาท (กรณีชำระคืนก่อนเดินทาง 35 วัน) กรณีชำระคืนก่อนเดินทาง 35 วัน บริษัทฯ ขอสงวนสิทธิ์ในการคืนเงินโดยอัตโนมัติ	กรณีการจองแบบเหมากรุ๊ปจำนวน 30-50 ท่าน มัดจำท่านละ 30,000 บาท (กรณีชำระคืนก่อนเดินทาง 35 วัน) กรณีชำระคืนก่อนเดินทาง 35 วัน บริษัทฯ ขอสงวนสิทธิ์ในการคืนเงินโดยอัตโนมัติ
--	--	--



กรณีผู้เดินทางต้องการความช่วยเหลือเป็นพิเศษ อาทิเช่น ใช้วีลแชร์ กรุณาแจ้งบริษัทฯ ล่วงหน้าอย่างน้อย 7 วันก่อนการเดินทาง

เงื่อนไขเฉพาะการยกเว้นวีซ่าเข้าประเทศญี่ปุ่น

สมาคมการเดินรถเป็นเจ้าภาพ ประเทศญี่ปุ่นให้กับคนไทย **ผู้ที่มีประสงค์เข้าประเทศญี่ปุ่นไม่เกิน 15 วัน** ไปด้วยวีซ่าเฉพาะที่ออกให้เพื่อการท่องเที่ยว เช่น บัญชี หรือวีซ่า 3 เดือนขึ้นมายกเว้นค่าธรรมเนียมการตรวจเข้าเมือง หรือขึ้นเป็นการเดินทางแบบวีซ่าพิเศษ "วีซ่าเฉพาะญี่ปุ่น" (วีซ่าเฉพาะ) (วีซ่าเฉพาะ)

ตัวหนังสือพิมพ์มาจกออกประเทศญี่ปุ่น และ ที่พำนักในประเทศญี่ปุ่น และ ที่ภาคการเดินรถ (ยกเว้นวีซ่าเข้าประเทศญี่ปุ่น)

ถึงที่ขึ้นขี้นว่าท่านสามารถยื่นคำขอทำวีซ่าจากที่สถานทูตในประเทศญี่ปุ่นได้ (ยกเว้นวีซ่าเข้าประเทศญี่ปุ่น)

(สำหรับกรณีการเข้าประเทศญี่ปุ่นด้วยมาตรการยกเว้นวีซ่า)

หนังสือเดินทางต้องมีอายุการใช้งานเหลืออยู่ **ไม่ต่ำกว่า 6 เดือน** ในขั้นตอนการขอเข้าประเทศ จะต้องระบุรายละเอียดการพำนักไม่เกิน 15 วัน

กิจกรรมใดๆ ที่จะกระทำในประเทศญี่ปุ่นจะต้องไม่เป็นสิ่งที่ขัดต่อกฎหมายและนำเข้ามาคุณสมบัติการพำนักระยะสั้น

เป็นผู้ที่ไม่มีประวัติการถูกส่งตัวกลับจากประเทศญี่ปุ่น มิได้อยู่ในระยะเวลาของการถูกปฏิเสธไม่ให้เข้าประเทศ และไม่นำเข้ามาคุณสมบัติที่จะถูกปฏิเสธไม่ให้เข้าประเทศ

ข้อมูลเพิ่มเติม บัตรโดยสารเครื่องบิน

ในการเดินทางเป็นกลุ่ม: ผู้โดยสารจะต้องเดินทางไป-กลับพร้อมกัน ไม่สามารถขึ้นหรือลงที่ท่าอากาศยานได้ และ การเดินทางของเที่ยวบิน เป็นไปโดยสายการบินเป็นผู้กำหนด ซึ่งทางบริษัทฯ ไม่สามารถนำไปบริการเองได้ และในกรณียกเลิกการเดินทาง บัตรโดยสาร ไม่สามารถยกเลิก หรือ คืนเงินบางส่วนได้

ข้อมูลเพิ่มเติมกระเป๋าเดินทาง

สำหรับน้ำหนักของสัมภาระที่นำขึ้นรถที่ท่าอากาศยานหรือที่ 20 กิโลกรัม กรณีนำหนักเกินจากที่ระบุไว้ จะมีภาระเรียกเก็บค่าชั่งน้ำหนักเพิ่ม ซึ่งเป็นไปตามข้อกำหนดของสายการบินกำหนดไม่อาจปฏิเสธได้ (กำหนดค่าชั่งน้ำหนักที่เกินจากที่กำหนด) **ลูกค้าสามารถซื้อน้ำหนักเพิ่มได้ล่วงหน้า 7 วันก่อนการเดินทางกับทางบริษัทฯ**

สำหรับกระเป๋าเดินทางที่ทางสายการบินอนุญาตให้นำขึ้นเครื่องบินได้ ต้องมีน้ำหนักไม่เกิน 7 กิโลกรัม และ ต้องมีขนาดไม่เกิน 56 ซม.(สูง) x 36 ซม.(กว้าง) x 23 ซม. (หนา)

กรณีที่นำกระเป๋าเดินทางขึ้นรถที่ท่าอากาศยานหรือที่ 20 กิโลกรัม กรณีนำหนักเกินจากที่ระบุไว้ จะมีภาระเรียกเก็บค่าชั่งน้ำหนักเพิ่ม ซึ่งเป็นไปตามข้อกำหนดของสายการบิน กำหนดไม่อาจปฏิเสธได้ (กำหนดค่าชั่งน้ำหนักที่เกินจากที่กำหนด) **ลูกค้าสามารถซื้อน้ำหนักเพิ่มได้ล่วงหน้า 7 วันก่อนการเดินทางกับทางบริษัทฯ**

สายการบินฯ จะไม่รับผิดชอบต่อการสูญหาย สูญหายของกระเป๋า และสัมภาระของกรุ๊ปโดยสารกรณี **แต่สามารถซื้อประกันความเสียหายกระเป๋าเดินทาง** เพิ่มเติมกับทางบริษัทฯ

ข้อมูลเพิ่มเติม โรงแรมที่พัก

เนื่องจากทางเราจัดรถรับส่งที่ท่าอากาศยานและโรงแรมที่พักกัน เราจึงทำให้ได้ห้องพักแบบเตียงเดี่ยว (Single) และเตียงคู่ (Twin / Double) และ เตียงเดี่ยว 3 ท่าน / 3 เตียง (Triple Room) ที่ต้องชำระจะมีห้องพักที่รองรับการเข้าพักแบบ 3 ท่าน ต่อห้องหรือที่รองรับ 3 เตียง TRIPLE ในที่พัก และ Triple ในที่พัก และ Triple ในที่พัก และ Triple ในที่พัก

ห้องพักเป็นแบบ แบบ 2 ห้อง คือ 1 ห้องเตียงคู่ และ 1 ห้องเตียงเดี่ยว โดยไม่ทำให้ง่ายเพิ่ม

เงื่อนไขกรณีเกิดภัยพิบัติ

เนื่องจากเหตุการณ์ความไม่สงบทางการเมือง สถานการณ์ ภัยธรรมชาติ วิกฤติภัยพิบัติ ภัยพิบัติ การระบาด ของโรคติดต่อ ไปประเทศ หรือ นอกประเทศ หรือ เมื่อถึงที่ตามเส้นทางไป และสายการบิน หรือ ในบริเวณของบริการต่างประเทศที่กำกับกันทางท่องเที่ยวหนึ่งคนให้โอกาสผู้เป็นโอกาสผู้เป็นปกติ **ท่านสามารถใช้สิทธิได้ตามเงื่อนไขข้อที่ 4.1 ได้ทันที**

รายการการบริการเปลี่ยนเป็นสงวนตามความเหมาะสม เนื่องจาก การยกเลิกเที่ยวบิน ความล่าช้าของสายการบิน โรงแรม ที่พัก การจราจร เหตุการณ์ทางการเมือง การนัดหยุดงาน การก่อจลาจล อุบัติเหตุ สถานการณ์ ภัยธรรมชาติ ภัยพิบัติ วิกฤติภัยพิบัติ การระบาด ของโรคติดต่อ ไปประเทศ หรือ นอกประเทศ หรือ เมื่อถึงที่ตามเส้นทางไป หรือไม่ว่าจะด้วยสาเหตุใดๆ ก็ตาม (ซึ่งเป็นเหตุการณ์ที่นอกเหนือการควบคุมของทางบริษัทฯ) โดยทางบริษัทฯ จะปรับโปรแกรมการเดินทางตามสภาพแวดล้อมที่เกิดขึ้นโดยไม่มีข้อจำกัดหรือเงื่อนไขใดๆ ก็ตาม (ซึ่งเป็นเหตุการณ์ที่นอกเหนือการควบคุมของทางบริษัทฯ) หากในวันเดินทาง สถานที่ท่องเที่ยวใดที่ไม่มีมาตามที่แจ้งไว้ ไม่ว่าด้วยสาเหตุใดๆ ก็ตาม ทางบริษัทฯ จะหาสถานที่ท่องเที่ยวทดแทน

บริษัทฯของสงวนสิทธิ์

รายการที่บริษัทฯสามารถเปลี่ยนแปลงได้ตามความเหมาะสม เนื่องจากเที่ยวบินล่าช้า สถานการณ์ ภัยธรรมชาติ ภัยพิบัติ วิกฤติภัยพิบัติ การระบาด ของโรคติดต่อ ไปประเทศ หรือ นอกประเทศ หรือ เมื่อถึงที่ตามเส้นทางไป และสายการบิน หรือ ในบริเวณของบริการต่างประเทศที่กำกับกันทางท่องเที่ยวหนึ่งคนให้โอกาสผู้เป็นปกติ **ท่านสามารถใช้สิทธิได้ตามเงื่อนไขข้อที่ 4.1 ได้ทันที**

เดินทางขึ้นรถ 30 ท่าน หากต่ำกว่ากำหนด กรุ๊ปจะไม่สามารถขึ้นรถได้ หากผู้เดินทางทุกท่านมีสิทธิ์ที่จะใช้บริการเพิ่มเพื่อให้เกิดการเดินทางได้ ทางเรายินดีที่จะประสานงานในการเดินทางของเที่ยวบินที่ล่าช้าต่อไป ทางบริษัทฯของสงวนสิทธิ์ในการงดออกเดินทางและเงื่อนไขการเดินทางไปในวันขึ้นรถได้ โดยทางบริษัทฯจะแจ้งให้ท่านทราบล่วงหน้า

ของสงวนสิทธิ์การเก็บค่าขึ้นรถและค่าเดินทางขึ้นรถทุกแห่งเพิ่ม หากสายการบินมีการปรับขึ้นก่อนวันเดินทาง

บริษัทฯ ของสงวนสิทธิ์ในการเปลี่ยนแปลงเที่ยวบิน โดยมีข้อแจ้งให้ทราบล่วงหน้าเมื่อจากสาเหตุต่างๆ

บริษัทฯ จะไม่รับผิดชอบใดๆ ก็ทั้งสิ้น หากเกิดการยกเลิกเที่ยวบิน ความล่าช้าของสายการบิน ที่พัก การจราจร เหตุการณ์ทางการเมือง การนัดหยุดงาน การก่อจลาจล อุบัติเหตุ สถานการณ์ ภัยธรรมชาติ ภัยพิบัติ วิกฤติภัยพิบัติ การระบาด ของโรคติดต่อ ไปประเทศ หรือ ไม่ว่าจะด้วยสาเหตุใดๆ ก็ตาม (ซึ่งเป็นเหตุการณ์ที่นอกเหนือการควบคุมของทางบริษัทฯ)

รายการนี้เป็นเพียงข้อสังเกตที่ควรได้รับการแจ้งเตือนจากบริษัทฯ อีกครั้งหนึ่ง หลังจากที่ได้สำรองโรงแรมที่พักที่ต่างประเทศเรียบร้อยแล้ว โดยโรงแรมจัดมีระดับใกล้เคียงกัน ซึ่งอาจปรับเปลี่ยนตามกรุ๊ปไปในประเทศ

การจัดการเดินทางเที่ยวพักผ่อน เป็นสิทธิของโรงแรมในการจัดห้องพักให้กับกรุ๊ปที่เข้าพัก โดยมีห้องพักสำหรับผู้สูงอายุ / บุคคลพิเศษได้ โดยอาจขอเปลี่ยนแปลงห้องพักได้ตามความประสงค์ของผู้พัก ทั้งนี้ขึ้นอยู่กับความพร้อมให้บริการของโรงแรม และไม่สามารถรับประกันได้

บุคคลที่เข้าพักและวีซ่าของผู้ถือ ไม่มีส่วนในการให้คำสัญญาใด ๆ ทั้งสิ้นแก่ผู้ถือ นอกจากนี้เอกสารขอวีซ่าโดยผู้ถืออาจมีค่าใช้จ่ายที่เกินกว่าที่กำหนดไว้

ผู้ถือจะไม่รับผิดชอบและไม่สามารถคืนค่าใดๆ ก็ตามได้ กรณีการยกเลิกเที่ยวบินใดๆ ในกรณีที่ผู้ถือเดินทางไม่ผ่านการพิจารณาที่ท่าอากาศยานเข้าเมือง-ออกเมือง ไม่ว่าจะเป็นอย่างใดก็ตาม กรุ๊ปจะรับผิดชอบและรับผิดชอบของกรุ๊ปประเทศในรายการท่องเที่ยว อันเนื่องมาจากการกระทำที่ส่งผลกระทบต่อกรุ๊ปคนๆ การลางาน หรือ การลางานเอง กรุ๊ปจะรับผิดชอบและรับผิดชอบของกรุ๊ปประเทศในรายการท่องเที่ยว อันเนื่องมาจากการกระทำที่ส่งผลกระทบต่อกรุ๊ปคนๆ

การบริการของรถที่ท่าอากาศยาน ตามกฎหมายของประเทศญี่ปุ่น ผ่านรถโดยสารที่วิ่งละ 10 ชั่วโมง ในวันนั้นๆ กรุ๊ปจะเห็นเวลาได้ สถานการณ์การจราจรในวันขึ้นรถเดินทางตรงกับวันหยุดเทศกาลของประเทศญี่ปุ่น หรือ วันเสาร์-อาทิตย์ การจราจรอาจจะติดขัด อาจทำให้เวลาในการท่องเที่ยว และ ซึ่งปิดแต่ละสถานที่ท่องเที่ยว โดยเป็นดุลยพินิจของบุคคลที่เข้าพัก และกรุ๊ปในการบริหารเวลา ซึ่งอาจจะมีความล่าช้าเนื่องจากผู้ถือทางในบางครั้งที่จองเที่ยวบิน เพื่อไม่ให้กระทบต่อเวลาโปรแกรม

หมายเหตุ : กรณีที่จองรถจากเข้าเมือง ประเทศไทย หรือ ในต่างประเทศ ปฏิเสธไม่ให้ขึ้นรถออก หรือ เข้าประเทศที่ระบุไว้ ด้วยเหตุผลส่วนตัวของผู้เดินทาง บริษัทฯ ของสงวนสิทธิ์ที่จะไม่คืนค่าตั๋วไปว่ากรณีใดๆ ทั้งสิ้น รวมถึง เมื่อท่านออกเดินทางไปกับคณะแล้ว ท่านขอการให้บริการรายการใดรายการหนึ่ง หรือ ไม่เดินทาง พร้อมคณะถือว่าท่านละสิทธิ์ ไม่อาจเรียกร้องค่าบริการคืน ไม่ว่ากรณีใดๆ ก็ทั้งสิ้น

เดินทางปลอดภัย กับ แผนประกันสุขภาพ ของ ประกันภัยไทยวิวัฒน์ จำกัด



ข้อตกลงคุ้มครอง Insuring Agreement	จำนวนเงิน เอาประกันภัย(บาท)
1. เสียชีวิต สูญเสียอวัยวะ สายตา หรือทุพพลภาพถาวรสิ้นเชิง อ.บ.1 ต่อคน P.A. 1 : Loss of life, dismemberment, loss of sight or total permanent disability per person	1,000,000
2. การรักษาพยาบาลต่ออุบัติเหตุแต่ละครั้ง ต่อคนหรือต่อระยะเวลาการเดินทาง คุ้มครองไม่เกิน Medical expenses due to accident, Limit per person and per period of insurance 2.1 การเคลื่อนย้ายผู้ป่วยกลับภูมิลำเนา หรือสถานพยาบาลจากกรณีอุบัติเหตุ การเดินทาง กลับประเทศหรือโรงพยาบาลที่เหมาะสมในประเทศ รวมถึงการเดินทางด้วยรถพยาบาลจากจุดเกิดเหตุ ไปยังสถานพยาบาลขณะอยู่ในต่างประเทศ (รวมอยู่ในค่ารักษาพยาบาล ข้อ 2.) Evacuation expense from injury, return transport of insured to residence or to suitable hospital closest to residence, incl. appropriate car ambulance from event place to hospital (included in no.2 sum insured)	500,000
2.2 การรักษาพยาบาลอันเนื่องมาจากการก่อการร้าย ต่ออุบัติเหตุแต่ละครั้ง ต่อคนหรือต่อระยะ เวลาการเดินทาง (รวมอยู่ในค่ารักษาพยาบาล ข้อ 2.) Medical Expenses due to Act of Terrorism, limit per person and per period of insurance, (included in no.2 sum insured)	100,000
2.3 คุ้มครองพิเศษ ค่ารักษาพยาบาลจาก อุบัติเหตุจากการเล่นสกี, การดำน้ำ (snorkeling), ผู้โดยสารเรือเร็ว, บานาน่าโบท, เจ็ทสกี, เรือลาร์มและชีวจอร์กเกอร์ ต่ออุบัติเหตุแต่ละครั้งต่อคนหรือต่อ ระยะเวลาการเดินทาง (รวมอยู่ในค่ารักษาพยาบาล ข้อ 2.) Special coverage : Medical expenses arising from accident from skiing, snorkeling speed boat, banana boat, jet ski, parasailing (pulled by speed boat), sea walker, per each accident (included in no.2 sum insured)	30,000
3. ค่าใช้จ่ายในการขนส่งศพกลับภูมิลำเนา คุ้มครองไม่เกิน Repatriation expense for mortal remains	100,000
4. อาหารเป็นพิษ คุ้มครองไม่เกิน Food poisoning	100,000
5. ชดเชยรายได้รายวันในกรณีเข้ารับรักษาพยาบาลผู้ป่วยในจากอุบัติเหตุในและต่างประเทศต่อวัน (สูงสุด 30 วัน) Hospitalization benefit from injury - domestic and out bound per day (max 30 days)	800

***เงื่อนไขความคุ้มครองเป็นไปตามกรมธรรม์ประกันภัย

ใบจองทัวร์ / BOOKING FORM

รายการทัวร์..... วันเดินทาง.....
ชื่อผู้ติดต่อ (ผู้จอง) โทร.....
จำนวนผู้เดินทางทั้งหมด.....คน (ผู้ใหญ่.....ท่าน / เด็กอายุต่ำกว่า 12 ปี.....ท่าน)
จำนวนห้องพักที่ใช้ทั้งหมด.....ห้อง (TWIN..... / DOUBLE..... / SGL..... / TRIPLE.....)

รายชื่อผู้เดินทาง (กรุณากรอกชื่อไทยและอังกฤษอย่างถูกต้องตามหนังสือเดินทาง เรียงตามห้องพัก)

ลำดับ	ชื่อ-นามสกุล (ภาษาไทย)	ชื่อ-นามสกุล(ภาษาอังกฤษ)	วันเกิด (ว/ด/ป)
1			
2			
3			
4			
5			
6			
7			
8			
9			
10			

หมายเหตุ กรุณาแจ้งความประสงค์อื่นตามที่ท่านต้องการ อาทิเช่น

อาหาร ไม่ทานเนื้อวัว ไม่ทานเนื้อหมู ไม่ทานสัตว์ปีก ทานมังสาวิรัต
รายละเอียดอื่นๆ

ข้าพเจ้ารับทราบเงื่อนไขในรายการทัวร์เรียบร้อยแล้ว

ลงชื่อ.....ผู้จอง
(.....)