



COLORFUL HOLIDAY TRAVEL CO.,LTD
บริษัท คัลเลอร์ฟูล ฮอลิเดย์ ทราเวล จำกัด

ใบอนุญาตเลขที่ 11/06784



License No. 11/06784

12 RAMINTRA 35 RAMINTRA RD, ANUSAOWARI, BANGKHEN, BANGKOK 10220

12 ซอยรามอินทรา 35 แขวงอนุสาวรีย์ เขตบางเขน กรุงเทพฯ 10220

HOTLINE : 081 466 1335 / 081 361 9581 / 081 604 4858 www.colorfulholidaytour.com



Blowing Snow
KOREA

KKR110514-OZ

เดินทางโดย Asiana Airlines (OZ)

5D 3N



พิภสทรีสอ์ร

อาหารภัทลร้รนค้ง
MICHELIN GUIDE



เกทะนาคิ



คาคะฟ้รึม แอ์ร้ร้ พอคคตอ์ร

ราคาเร้มค้บ
41,900.-

ธ้นวาคม 66 - กุบภาพ้บร้ 67



บ้บ Full Service

พ้บร้องแรม 4 คาค ★★★★★

น้บ้นเท้ยวเด้บอ้บ (ลงร้ร้นธ้ร้ฐบาคล้ค้ 3 ร้ร้น)

- เกทะนาคิ สทาคนท้ถ้ยท้ลลอะคร "Winter Love Song"
- สนุกสนนกับลานสทคิ ณ Ski Resort
- ชม และซ้บ สดรอบอ์ร้ร้ เกทลส้ด ๑ จาคธ้ร
- เท้ยวสวณสนุก Everland
 พร้บชม Liger ส้ดว้จ้บมส้ยพ้บร้

- โฮล้ย้บย้บองคเด
- คาคะฟ้รึม แอ์ร้ร้ พอคคตอ์ร
- เด้บอ้บม้บกับท้การช้บป้บง
 พองส้ยบเพ้บช้บ ณ คลาคเด้บยงคง



การันตีด้วยรางวัล Thailand Tourism Awards ปีที่ 11 -13 โดยการท่องเที่ยวแห่งประเทศไทย Tourism Authority of Thailand

รางวัลที่รับรองคุณภาพสินค้าและบริการทางการท่องเที่ยว ด้วยมาตรฐานการท่องเที่ยวอย่างยั่งยืน รับผิดชอบต่อสังคม และสิ่งแวดล้อม



1 กรุงเทพฯ (สนามบินนานาชาติสุวรรณภูมิ)

20.30 น. คณะพร้อมกันที่จุดนัดหมายทัวร์ ณ อาคารผู้โดยสารขาออกระหว่างประเทศชั้น 4 ประตูทางเข้าที่ 10 สนามบินนานาชาติสุวรรณภูมิ พบเจ้าหน้าที่ของบริษัทฯ เพื่อทำการเช็คอิน และผูกแท็กกระเป๋าเดินทาง จากนั้นเจ้าหน้าที่ของบริษัทฯ จะคอยอำนวยความสะดวกเพื่อนำท่านเช็คอิน

23.55 น. ออกเดินทางสู่ สนามบินนานาชาติอินชอน ประเทศเกาหลีใต้ โดยสายการบิน ASIANA AIRLINES (OZ) เที่ยวบินที่ OZ 742 (23.55-07.30+1) *** มีบริการอาหารร้อนเสิร์ฟบนเครื่องบินระหว่างเดินทาง ***
เที่ยวบินช่วงเดือนธันวาคม

ขาไป : OZ742 BKK-ICN 23.55-07.30+1

22.30 น. คณะพร้อมกันที่จุดนัดหมายทัวร์ ณ อาคารผู้โดยสารขาออกระหว่างประเทศชั้น 4 ประตูทางเข้าที่ 10 สนามบินนานาชาติสุวรรณภูมิ พบเจ้าหน้าที่ของบริษัทฯ เพื่อทำการเช็คอิน และผูกแท็กกระเป๋าเดินทาง จากนั้นเจ้าหน้าที่ของบริษัทฯ จะคอยอำนวยความสะดวกเพื่อนำท่านเช็คอิน

01.50 น. ออกเดินทางสู่ สนามบินนานาชาติอินชอน ประเทศเกาหลีใต้ โดยสายการบิน ASIANA AIRLINES (OZ) เที่ยวบินที่ OZ 744 (01.50-09.20) *** มีบริการอาหารร้อนเสิร์ฟบนเครื่องบินระหว่างเดินทาง ***
เที่ยวบินช่วงเดือนมกราคม - กุมภาพันธ์

ขาไป : OZ744 BKK-ICN 01.50-09.20

2 สนามบินนานาชาติอินชอน – เกาะนามิ – สกี รีสอร์ท

07.30 / 09.20 เดินทางถึง **สนามบินนานาชาติอินชอน ประเทศเกาหลีใต้** (เวลาท้องถิ่นเร็วกว่าประเทศไทย 2 ชั่วโมง)

หลังจากนั้น ผ่านขั้นตอนการตรวจคนเข้าเมือง และตรวจรับสัมภาระเรียบร้อยแล้ว

จากนั้น

นำท่านเดินทางสู่ **เกาะนามิ (Namiseom Island)** ชมทิวทัศน์ซึ่งเคยใช้เป็นสถานที่ถ่ายทำละครทีวี “Winter Love Song” อันโด่งดังไปทั่วทั้งเกาหลี และเอเชีย เกาะนามินี้มีรูปร่างคล้ายใบไม้ ที่ลอยอยู่ทางตอนเหนือของแม่น้ำฮัน ท่านสามารถชมบรรยากาศรอบเกาะ เช่น การเดินเล่นเที่ยวชมสวนเกาหลี คาราวะสุสานนายพลนามิ เดินผ่านกลางแมกไม้แห่งสวนสนที่สูงเสียดฟ้า ผ่านดงต้นสน ดอกสน ต้นเกาลัด เลื่อนนั่งที่ม้านั่งริมฝั่งเพื่อชมบรรยากาศโรแมนติกได้เงาไม้ พร้อมมีเวลาให้ท่านได้เก็บโลเคชั่นประทับใจ



กลางวัน

รับประทานอาหารกลางวัน ณ ภัตตาคาร (เมนูตั้งแห่งเมืองชุนซอน ทักคาลบี หรือไก่ผัดเผ็ด เป็นอาหารยอดนิยมของชาวเกาหลีใต้ โดยนำไก่หันเต๋ามักไปผัดในซอสที่มีส่วนผสมของโคชูจังกับมันเทศ กะหล่ำปลี ใบเพริลลา ต้นหอม ตีอก และส่วนผสมอื่นๆ)



จากนั้น

นำท่านเดินทางสู่ **อิลิเชียน คังซอน สกีรีสอร์ท (Elysian Gangchon Ski Resort)** ให้ท่านได้สนุกกับการเล่นสกีบนลานสกีขนาดใหญ่ เมื่ออย่างเข้าสู่ฤดูหนาวภูเขาของประเทศเกาหลีที่จะถูกปกคลุมเต็มไปด้วยหิมะ ด้านในจะมีลานสกีทางลาดที่เหมาะสมกับนักสกีทุกวัย ทั้งระดับเริ่มต้นสำหรับมือใหม่หัดเล่นสกี เนินระดับกลาง และเนินสำหรับคนที่เล่นสกีจนชำนาญแล้ว เนินลาดส่วนใหญ่จะช่วยให้ท่านที่มีประสบการณ์น้อยได้นุกสนานไปกับการเล่นสกีด้วยความปลอดภัย ส่วนทางลาด Deer Slope จะมีความลาดชันน้อย เหมาะอย่างยิ่งสำหรับนักเล่นสกีที่อยู่ระหว่างระดับเริ่มต้น ส่วนทางลาดแบบ S Dragon Slope จะเพิ่มความสนุกสนานเป็นอย่างมาก สำหรับนักสกีระดับกลาง **(อัตราค่าบริการไม่รวม ค่าเล่นสกี ชุดสกี อุปกรณ์ในการเล่นสกี สกีลิฟท์ สโนว์สเลด)**



คำ

รับประทานอาหารค่ำ ณ ภัตตาคาร (เมนูบุลโกกิ หรือ หมูผัดซอสสไตล์เกาหลี โดยส่วนผสมสำหรับการทำบุลโกกิ ประกอบด้วย ซอสโชยุ กระเทียมสับ หอมใหญ่ ต้นหอม พริกไทย น้ำมันงา น้ำตาลทราย โคชูจัง และลูกสาส์) ซึ่งเป็นส่วนผสมสำคัญที่ทำให้เนื้อหมักมีความนุ่มเต่งขึ้น ทานคู่กับเคียงตามแบบเกาหลี และข้าวสวยร้อนๆ)



พักที่ Elysian Gangchon Ski Resort หรือเทียบเท่าระดับ 4 ดาว



3 ไร่สตรอเบอร์รี่ – สวนสนุกเอเวอร์แลนด์ – ศูนย์คอสเมติก – ย่านฮงแด (คาเฟ่ แฮร์รี่)

เช้า รับประทานอาหารเช้า ณ โรงแรม

จากนั้น นำท่านเดินทางสู่ ไร่สตรอเบอร์รี่ (Strawberry Farm) ให้ท่านได้เลือกชิมสตรอเบอร์รี่สดๆหวานน้ำขนาด
ผิ้วยังตรอมรูม กลิ่นหอมของสตรอเบอร์รี่ (การทานสตรอเบอร์รี่ให้ท่านเฉพาะในส่วนเท่านั้นห้ามนำออกมา
รับประทานข้างนอกเด็ดขาด)



นำท่านเดินทางสู่ **สวนสนุกเอเวอร์แลนด์ (Everland Theme Park)** ถูกขนานนามว่าดิสนีย์แลนด์เกาหลีเป็นสวนสนุกกลางแจ้งที่ใหญ่ที่สุดของประเทศ โดยมีบริษัทซัมซุงเป็นเจ้าของ ตั้งอยู่ท่ามกลางหุบเขา ให้ท่านได้อิสระเที่ยวชมท่องไปกับโลกของสัตว์ป่าซาฟารี ชมไลเกอร์แฝดคู่แรกของโลกที่นี่ท่านจะพบเจ้าป่าสิงโต และเสือสามารถอยู่ด้วยกันได้อย่างเป็นสุข ชมความน่ารักของหมีที่สามารถสื่อสารกับคนขับรถได้เป็นอย่างดี หรือเข้าสู่ดินแดนแห่งเทพนิยาย สวนสี่ฤดู ซึ่งจะปลูกดอกไม้เปลี่ยนไปตามฤดูกาล อีกทั้งยังสามารถสนุกกับเครื่องเล่นนานาชนิด อาทิเช่น สเปนซ์ทัวร์ รถไฟเหาะ และหนอนสะบัด



กลางวัน

รับประทานอาหารกลางวัน ณ ภัตตาคาร (เมนู BBQ BUFFET)



จากนั้น

นำท่านเลือกซื้อเครื่องสำอาง **ศูนย์ocosmetics (Cosmetic Shop)** ศูนย์รวมเครื่องสำอางเกาหลีหลากหลายแบรนด์ หรือจะเป็นแบรนด์ JSM ของทางตัวร้านเองก็มีให้เลือกมากมาย อาทิ แสตมป์เซลล์ โบท์อกซ์ ครีมน้ำแตก ครีมหอยทาก และสินค้าอื่นๆ มีให้เลือกมากมาย

อิสระช้อปปิ้งย่านวัยรุ่นชื่อดัง **ย่านถนนฮงแด (Hongdae Market)** เป็นย่านช้อปปิ้งบริเวณด้านหน้าของมหาวิทยาลัยฮงอิก (Hongik University) จึงเป็นศูนย์รวมเด็กวัยรุ่น และเด็กมหาวิทยาลัย เป็นอีกเส้นหนึ่งที่มีบรรยากาศโรแมนติก อีกทั้งยังมีร้านค้าที่เป็นเอกลักษณ์ แกลเลอรี ร้านค้าจำหน่ายสินค้าแฟชั่น คลับ ตลาดศิลปะ และร้านอาหารที่น่าสนใจในหมู่วัยรุ่นอายุ 20-30 ปีที่นิยมมาเดินเล่น ราคาของสินค้า และร้านอาหารต่างๆ...นำท่านชม **943 King's Cross** คาเฟ่ริม แฮร์รี่ พอตเตอร์ มีมุมถ่ายรูปรูปมากมาย มีชุดคลุมกับผ้าพันคอทั้ง 4 บ้าน พร้อมไม้กายสิทธิ์ให้ใส่ถ่ายรูป ท่านจะได้สัมผัสบรรยากาศในโลกของแฮร์รี่ได้แบบชิดๆ



คำ

รับประทานอาหารค่ำ ณ ภัตตาคาร (เมนูบูเดจิก หรือหม้อไฟเกาหลีมีต้นกำเนิดในสมัยสงครามเกาหลี ในตอนนั้นทหารอเมริกันที่มาช่วยเกาหลีได้ทำสงครามสู้รบได้นำเสบียงมาจากบ้านเกิด มีทั้งหมู่น่ากระป๋อง ไส้กรอก แยม กระป๋องและอาหารสำเร็จรูปอื่น ๆ อาหารเหล่านี้ได้ถูกแจกจ่ายให้ทหารเกาหลีที่อดอยากเพราะขาดแคลนอาหารด้วย ทหารเกาหลีจึงนำแฮม ไส้กรอก มั๊กะโรนี และวัตถุดิบต่าง ๆ มาใส่รวมกับมามาเกาหลีที่ตัวเองมีอยู่ จากนั้นปรุงรส ด้วยโคชูจังจนกลายเป็นเมนูยอดฮิต ที่มีชื่อว่า “บูเดจิก (부대찌개)”



พักที่ Four Point By Sheraton Josun, Seoul Station หรือเทียบเท่าระดับ 4 ดาว (พัก 2 คืน)

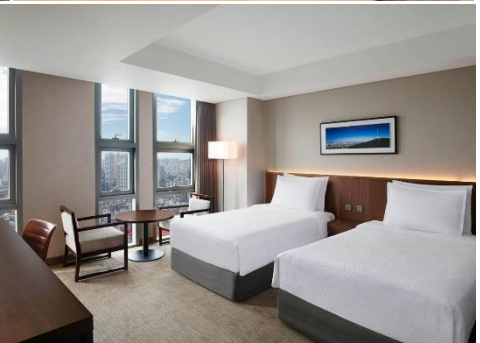
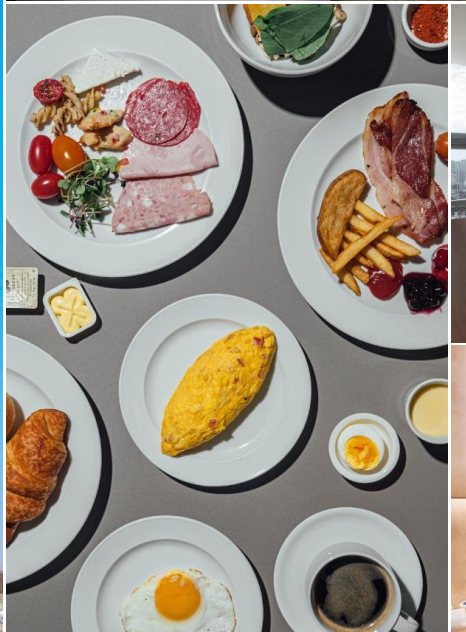
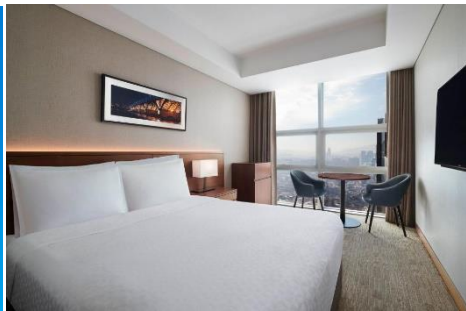

4 ศูนย์สมุนไพร – พระราชวังเคียงบกุง – พิพิธภัณฑ์สหายาย – The Painter Show วิวดีฟรี – ย่านเมียงดง

เช้า **รับประทานอาหารเช้า ณ โรงแรม**

จากนั้น

นำท่านเดินทางสู่ **ศูนย์สมุนไพรเกาหลี (Herb Shop)** ให้ท่านได้เลือกซื้อเลือกชม สมุนไพรของเกาหลี ที่นำมาแปรรูปเป็นรูปแบบต่างๆ ที่มีสรรพคุณรักษาโรค และบำรุงร่างกาย

นำท่านเดินทางสู่ **พระราชวังเคียงบกุง (Gyeongbokgung Palace)** หรือเรียกอีกแบบว่า “พระราชวังคยองบกุง” เป็นทั้งสัญลักษณ์และแหล่งท่องเที่ยวยอดนิยมของกรุงโซล พระราชวังที่มีขนาดใหญ่และเก่าแก่ที่สุดในกรุงโซล สร้างขึ้นในปี 1394 ในสมัยพระเจ้าแทโจ ราชวงศ์โชซอน เดิมทีนั้นภายในพระราชวังมีอาคารและตำหนักต่างๆ มากกว่า 200 หลัง แต่เมื่อมีการรุกรานของญี่ปุ่น อาคารส่วนใหญ่ก็ได้ถูกทำลายลงเหลืออยู่เพียงแค่ 10 หลังเท่านั้น



กลางวัน

รับประทานอาหารกลางวัน ณ ภัตตาคาร Korea Samgaetang : Michelin (เมนูหมักเย็บทั้ง หรือไก่ตุ๋นโสม เป็นอาหารเกาหลีชนิดหนึ่ง ลักษณะเป็นซूपใส่เนื้อไก่ ซึ่งภายในเนื้อไก่จะยัดใส่เครื่องสมุนไพรชนิดต่าง ๆ อาทิ ข้าวเหนียว พริกไทยแดง รากโสม เกาลัด พุทราจีน เป็นต้น รับประทานพร้อมกับเครื่องเคียง อาทิ เส้น แป้งลักษณะคล้ายเส้นขนมจีน เหล้าโสม พริกไทยดำ เกลือ)



จากนั้น

นำท่านชมขั้นตอนการทำสาหร่ายเกาหลี พิพิธภัณฑสถานสาหร่าย ต้นกำเนิดของการผลิตสาหร่าย พร้อมทั้งลิ้มลองรสชาติสาหร่ายของเกาหลีแบบดั้งเดิม ซึ่งสามารถเลือกซื้อเป็นของฝากได้ และ เรียนรู้การทำคิมบับ ข้าวห่อสาหร่ายเกาหลี เมนูเบสิคสุดๆ เป็น Street Food ที่นิยมมากของเกาหลี พิเศษ !! ใส่ชุดประจำชาติเกาหลี "ฮันบก" และเก็บภาพเป็นที่ระลึก



นำท่านชมโชว์ พิเศษ!! The Painter Show โดยการคิดค้นของปรมาจารย์ด้านศิลปะของประเทศเกาหลีที่นำส่วนผสมผสานระหว่างงานศิลปะ ดนตรี การเต้น แสงสี และความตลกฮาได้อย่างสมบูรณ์แบบและยอดเยี่ยมเหนือคำบรรยายหากไม่ได้ชมด้วยตนเอง เพราะจากผืนผ้าใบว่างเปล่า เหล่าตัวประหลาดทั้งสี่หรือห้าที่จะมา

เที่ยวบนโลกมนุษย์แล้วมีความสามารถที่จะเนรมิตให้เกิดเป็นผลงานชิ้นโบว์แดงที่สะกดสายตาผู้ชมในแต่ละฉากแต่ละตอนได้อย่างน่าอัศจรรย์ยิ่งนัก กับตอนใหม่สุด “HERO” ตำนานฮีโร่ในดวงใจของชาวโลก

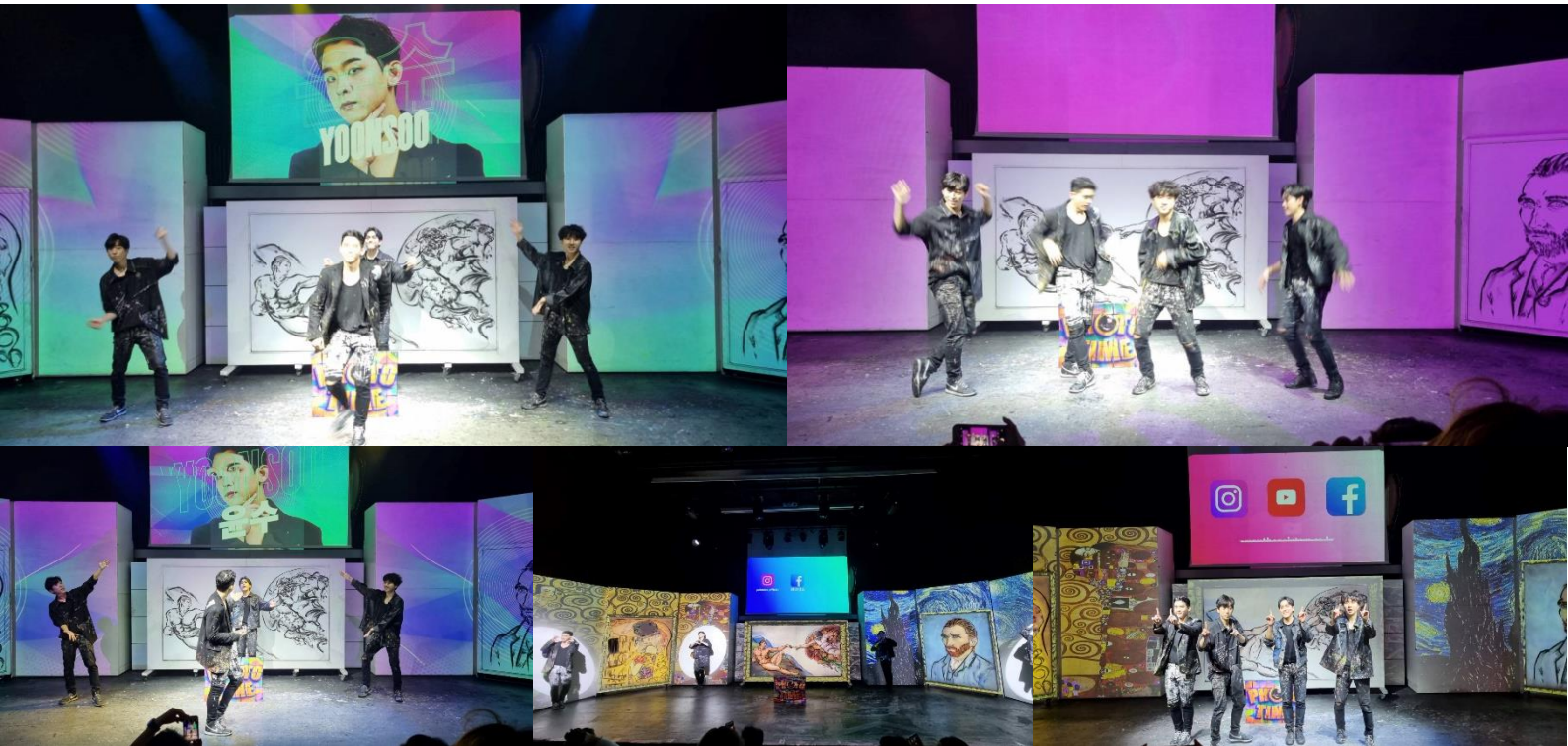

อิสระช้อปปิ้งสินค้าปลอดภาษี **ดิวตี้ฟรี (Duty Free)** พบกับแบรนด์เนมชั้นนำระดับโลก และสถานที่สำหรับการช้อปปิ้งที่มีบริการแบบครบวงจร แหล่งรวมสินค้าแบรนด์หรูทั้งน้ำหอม เสื้อผ้า เครื่องสำอางกระเป๋า นาฬิกา มีหลากหลายแบรนด์ตั้งให้เลือกซื้อมากมาย นำท่านอิสระช้อปปิ้ง **ย่านเมียงดง (Myeongdong)** เป็นหนึ่งในย่านช้อปปิ้ง ที่เต็มไปด้วยร้านรวงขายสินค้านานาชนิด รวมไปถึงร้านอาหารหลากหลายประเภท ทั้ง



อาหารเกาหลี และอาหารจานด่วนนานาชาติ และเป็นถนนช้อปปิ้งที่มีชื่อเสียงของกรุงโซล ยังมีร้านอาหารรถเข็นแนว Street Food เป็นสถานที่ซึ่งคุณสามารถเลือกซื้อเลือกหาสินค้านานาประเภทได้ตามใจชอบ ได้แก่ เสื้อผ้าแฟชั่น, รองเท้า, เครื่องสำอาง และอื่นๆ อีกมากมาย

คำ **รับประทานอาหารค่ำ ณ ภัตตาคาร** (เมนูจิมดัก หรือไก่อบซีอิ๊ววุ้นเส้น เป็นอาหารพื้นบ้านเกาหลี ทำจากเนื้อไก่วุ้นเส้น และผักหลายชนิด เช่น มันฝรั่ง แครอท หัวหอมใหญ่ บางคนอาจใส่เห็ดหอม เห็ดชิเมจิ พักทอง หรือผักอื่นๆ ที่ชอบลงไปด้วย จิมดักมีรสชาติหวาน เค็ม เผ็ดนิดๆ หอมกลิ่นน้ำมันงา และจึง รับประทานคู่กับข้าวสวยร้อนๆ)



พักที่ **Four Point By Sheraton Josun, Seoul Station** หรือเทียบเท่าระดับ 4 ดาว

5 วัดบงอินซา – สตาร์ฟิลด์โคเอ็กซ์มอลล์ – ลีตเต้ เวิลด์ ทาวเวอร์ – ซูเปอร์ มาร์เก็ต – กรุงเทพฯ

เช้า **รับประทานอาหารเช้า ณ โรงแรม**

จากนั้น นำท่านเดินทางสู่ **วัดบงอินซา (Bongeunsa Temple)** วัดถูกสร้างขึ้นใน รัชสมัยกษัตริย์วอนซองวังแห่งราชวงศ์ซิลลา นับเป็นหนึ่งในวัดทางพุทธศาสนาแบบดั้งเดิมที่ยังคงเหลืออยู่ด้วยอายุกว่า 1,200 ปี วัดแห่งนี้ตั้งอยู่ที่เชิงเขาชูโดซานภายในวัดแห่งนี้ เป็นที่ประดิษฐานของพระพุทธรูปแกะสลัก ด้วยหินอ่อนสูง 23 เมตร ถือเป็นพระพุทธรูปองค์ใหญ่ที่สุดในเกาหลี ณ บริเวณลานด้านหน้าขององค์พระเป็นสถานที่ในการใช้จัดกิจกรรมทางวัฒนธรรม และพิธีกรรมที่สำคัญ (วัดบงอินซาเที่ยวช่วงเดือนมกราคม - กุมภาพันธ์เท่านั้น)



นำท่านเดินทางสู่ **สตาร์ฟิลด์ โคเอ็กซ์ มอลล์ (Starfield Co-ex Mall)** ที่นี่เป็นที่ตั้งของศูนย์การประชุม ศูนย์การค้า โรงแรม ห้างสรรพสินค้า และอื่นๆ อีกมากมาย เป็นแหล่งอเนกประสงค์ ที่สมาชิกครอบครัว ทั้งหมดสามารถเพลิดเพลินได้ ห้างสตาร์ฟิลด์ โคเอ็กซ์ มอลล์ (Starfield Coex Mall) ตั้งอยู่ที่นี้ เป็นที่รู้จักในนาม ของห้องสมุดที่มีความเป็นเอกลักษณ์ ด้วยชั้นหนังสือสูง 13 เมตร จากพื้นไปจรดเพดาน ยังมีภัตตาคารชื่อดัง ร้านค้าหรูหรา และมีชื่อเสียงระดับนานาชาติ สถาบันศิลปะการแสดง และอื่นๆ



นำท่านเดินทางสู่ **ล็อตเต้ เวิลด์ ทาวเวอร์ (Lotte World Tower)** นั้นเป็นศูนย์กลางทางธุรกิจ และแหล่งวัฒนธรรม ที่สนองต่อการใช้ชีวิตแบบครบวงจร ไม่ว่าจะเป็นโรงแรม, สำนักงาน, หอศิลป์ และในส่วน ของล็อตเต้เวิลด์มอลล์ (Lotte World Mall, 롯데월드몰) ซึ่งเป็นสถานที่ที่จะทำให้คุณสนุก ไปด้วยกับการเลือกซื้อ สินค้า พร้อมสิ่งอำนวยความสะดวก และสิ่งบันเทิงแบบครบครัน อันได้แก่ Aquarium, Lotte Mart, Lotte Hi-mart, Lotte Concert Hall, Lotte Cinema, ร้านอาหารหลากหลาย และ Avenue ห้างสรรพสินค้าหรู ที่มีสินค้าแบรนด์ชั้นนำทั้งใน และต่างประเทศ



กลางวัน

รับประทานอาหารกลางวัน ณ ภัตตาคาร (เมนูคัมจาทัง หรือเส็งแซบสไตล์เกาหลี เป็นต้มชุปกระดูกหมูของเกาหลี เป็นอาหารที่รสชาติถือว่าถูกปากคนไทยที่สุด อร่อย วิธีการคัมจาทังให้อร่อยคือต้องวางโทรศัพท์ลงก่อน จากนั้นใส่ถุงมือพลาสติกที่ทางร้านเตรียมให้ แล้วหยิบกระดูกมาแตะ แทะ แทะ และแตะ สลับกับชดชุปร้อนๆ ทานพร้อมเครื่องเคียงกิมจิ และผักที่เป็นเครื่องเคียง



จากนั้น นำท่านแวะซื้อของฝาก **ซูปเปอร์มาร์เก็ตละลายเงินวอน** มีขนมเกาหลีหลากหลายชนิดให้เลือกซื้อ ไม่ว่าจะ เป็นมาฆ่าเผ็ดเกาหลี สาหร่าย นมกล้วย เยลลี่ยาคุลท์ ขนมถั่วพีช บิสกิต เวเฟอร์เอ็กซ์ไฟร์เรียลบราวน์ และ เปเปโร เป็นต้น

ได้เวลาอันสมควร นำทุกท่านเดินทางสู่ **สนามบินนานาชาติอินซอน**

เที่ยวบินช่วงเดือนธันวาคม

***** มีบริการอาหารร้อนเสิร์ฟบนเครื่องบินระหว่างเดินทาง *****

ขากลับ : OZ741 ICN-BKK 17.30-22.05

17.30 น. นำท่านออกเดินทางสู่ **กรุงเทพฯ** โดยสายการบิน **Asiana Airline (OZ)** เที่ยวบินที่ **OZ 741 (17.30-22.05)**

22.05 น. เดินทางถึง **สนามบินนานาชาติสุวรรณภูมิ** โดยสวัสดิภาพ

เที่ยวบินช่วงเดือนมกราคม-กุมภาพันธ์

***** มีบริการอาหารร้อนเสิร์ฟบนเครื่องบินระหว่างเดินทาง *****

ขากลับ : OZ743 ICN-BKK 20.20-00.20+1

20.20 น. นำท่านออกเดินทางสู่ **กรุงเทพฯ** โดยสายการบิน **Asiana Airline (OZ)** เที่ยวบินที่ **OZ 743 (20.20-00.20+1)**

00.20 น. เดินทางถึง **สนามบินนานาชาติสุวรรณภูมิ** โดยสวัสดิภาพ



กำหนดการเดินทาง	ราคา		
	ผู้ใหญ่	เด็ก	พักเดี่ยว
13 – 17 ธันวาคม 2566	44,900	44,900	10,000
29 ธันวาคม 2566 – 2 มกราคม 2567	53,900	53,900	15,000
10 – 14 มกราคม 2567	42,900	42,900	10,000
24 – 28 มกราคม 2567	42,900	42,900	10,000
14 – 18 กุมภาพันธ์ 2567	41,900	41,900	10,000
21 – 25 กุมภาพันธ์ 2567	41,900	41,900	10,000

โปรแกรมอาจจะมีการปรับเปลี่ยนตามความเหมาะสมของสภาพอากาศและฤดูกาล

โปรดอ่านก่อนตัดสินใจจองทัวร์

สำคัญมาก !! กรุณาอ่านเงื่อนไขแนบท้ายโดยละเอียด เพื่อประโยชน์สูงสุดแก่ตัวท่านเอง หากท่านได้ชำระเงินแล้ว ทางบริษัทฯ จะถือว่าท่านยอมรับเงื่อนไขแล้ว และไม่สามารถเปลี่ยนแปลงเงื่อนไขได้

รายการทัวร์สามารถสลับ ปรับเปลี่ยนหรืองดไปบางรายการได้ตามความเหมาะสม โดยไม่ต้องแจ้งให้ทราบล่วงหน้า อันเนื่องมาจากสภาพอากาศ เหตุการณ์ทางธรรมชาติ เหตุการณ์ทางการเมือง สภาพการจราจร สายการบิน หรือเหตุสุดวิสัยต่างๆ ทั้งนี้จะคำนึงถึงความปลอดภัย ความเป็นไปได้ และผลประโยชน์ของผู้เดินทางเป็นสำคัญ

**** ทางผู้เดินทางจะไม่ฟ้องร้องใดๆ อันเนื่องมาจากได้รับทราบเงื่อนไขก่อนการเดินทางแล้ว ****

เนื่องจากการจองทัวร์ล่วงหน้า ณ วันเดินทางจริง อาจจะมีเหตุการณ์ที่ทำให้ไฟล์ทบินล่าช้าหรือมีการเปลี่ยนแปลงเวลาบิน หากท่านใดมีไฟล์ทบินภายในประเทศหรือต่างประเทศก่อนหรือหลังจากการเดินทาง โปรดสำรองเวลาในการจองตัวเครื่องบินไว้อย่างต่ำ 4-5 ชั่วโมง ทั้งนี้เพื่อประโยชน์ของตัวท่านเอง ทางบริษัทฯ จะไม่รับผิดชอบค่าใช้จ่ายที่เกิดขึ้นในส่วนของตัวเอง เครื่องบินที่ไม่เกี่ยวข้องกับโปรแกรมทัวร์

****ราคานี้เป็นราคาทัวร์ตั้งแต่ 15 ท่านขึ้นไป รับไม่เกิน 25 ท่าน****

****สำหรับท่านที่พักห้อง 3 เตียงขนาดของห้องพักขึ้นอยู่กับทางโรงแรมเป็นผู้จัดถือว่าท่านยอมรับข้อตกลงแล้ว****

***** หมายเหตุสำคัญก่อนตัดสินใจ *****

- รับเฉพาะผู้มีวัตถุประสงค์เพื่อการท่องเที่ยว หากท่านไม่ได้ร่วมเดินทางหรือใช้บริการตามรายการ ไม่ว่าจะด้วยสาเหตุใดหรือได้รับการปฏิเสธการเข้าหรือออกนอกเมืองจากประเทศในรายการ (ประเทศไทยและประเทศเกาหลีใต้) ทางบริษัทฯ ขอสงวนสิทธิ์การคืนเงินส่วนใดๆ รวมทั้งค่าตัวเครื่องบินให้แก่ท่าน *****และทางบริษัทขอสงวนสิทธิ์ ราคานี้เฉพาะกับนักท่องเที่ยวชาวไทยเท่านั้น ถ้าหากเป็นชาวต่างชาติ จะต้องเพิ่มจากราคาค่าทัวร์ปกติอีก 100 USD/ท่าน*****
- โปรแกรมนี้มีวัตถุประสงค์เพื่อการท่องเที่ยวเป็นหมู่คณะเท่านั้น ถ้าลูกค้าต้องการแยกตัวออกจากกรุ๊ปทัวร์ โดยไม่ลงร้านช้อปปิ้ง เช่น น้ำมันสน , ร้านโสม , ฮัลดานามู , คอสเมติก เป็นต้น ทางบริษัทฯ จะคิดค่าดำเนินการในการแยกท่องเที่ยวเอง 300 USD/ท่าน

อัตราโดยรวม

1. ค่าตัวเครื่องบินไป-กลับ (Economy Class) แบบหมู่คณะ
2. ค่ารถโค้ช ปรับอากาศนำเที่ยวตามรายการ
3. ค่าห้องพักในโรงแรมที่ระบุตามรายการหรือเทียบเท่า
4. ค่าอาหารที่ระบุตามรายการ
5. ค่าเข้าชมสถานที่ทุกแห่งที่ระบุตามรายการ
6. ค่าประกันอุบัติเหตุในการเดินทางวงเงินประกันท่านละ 1,000,000 บาท ประกันไม่คุ้มครอง โรคประจำตัวหรือโรคเรื้อรังที่แพทย์วินิจฉัยว่าเป็นก่อนเดินทางรายละเอียดอื่นๆ เป็นไปตามเงื่อนไขแห่งกรมธรรม์ฯ
7. น้ำดื่มวันละ 1 ขวด / ท่าน
8. น้ำหนักกระเป๋า ท่านละ 20 กิโลกรัม

อัตราไม่รวม

1. ค่าธรรมเนียมจัดทำหนังสือเดินทาง, แจ้งเข้าแจ้งออกสำหรับผู้ที่ไม่ได้ถือหนังสือเดินทางของไทย
2. ค่าธรรมเนียมวีซ่าเข้าประเทศเกาหลีใต้สำหรับชาวต่างชาติ ที่ไม่ได้รับการงดเว้นวีซ่าเข้าประเทศเกาหลีใต้
3. ค่าภาษีน้ำมันที่สายการบินเรียกเก็บเพิ่ม หากสายการบินมีการปรับขึ้นก่อนวันเดินทาง
4. ค่าภาษีมูลค่าเพิ่ม VAT 7% และหักภาษี ณ ที่จ่าย 3% **ในกรณีที่ลูกค้าต้องการใบเสร็จรับเงินที่ถูกต้อง จะต้องบวกภาษีมูลค่าเพิ่ม และหัก ณ ที่จ่าย จากยอดขายจริงทั้งหมดเท่านั้น และโปรดแจ้งทางบริษัทฯ จะออกให้ภายหลัง ขอสงวนสิทธิ์ออกใบเสร็จที่ถูกต้องให้กับบริษัททัวร์เท่านั้น**
5. ค่าใช้จ่ายส่วนตัวอื่นๆ เช่น ค่าอาหารและเครื่องดื่มสั่งพิเศษ นอกเหนือจากรายการทัวร์, ค่าโทรศัพท์, ค่าซักกรีด, มินิบาร์และทีวีช่องพิเศษ ฯลฯ
6. ค่าธรรมเนียมในกรณีที่กระเป๋าสัมภาระที่มีน้ำหนักเกินกว่าที่สายการบินนั้นๆ กำหนดหรือสัมภาระใหญ่เกินขนาดมาตรฐาน
7. ค่าทิปคนขับรถในเกาหลี **1,500 บาท / ท่าน**
8. **ค่าทิปหัวหน้าทัวร์ขึ้นอยู่กับความพึงพอใจของท่าน**
9. ค่าธรรมเนียมลงทะเบียน K-ETA (หากต้องการให้ทางบริษัทลงทะเบียนให้มีค่าบริการ 900 บาท/ท่าน)
*****ในกรณีถูกปฏิเสธ K-ETA หากมีการชำระเงินค่าทัวร์แล้ว ไม่คืนเงินทุกกรณี*****

การจองและการชำระ

1. **ชำระเงินมัดจำท่านละ 15,000 บาท** ภายหลังจากที่ท่านส่งเอกสารการจองภายใน 2 วัน โดยโอนเข้าบัญชี ที่นั่งจะยืนยันเมื่อได้รับเงินมัดจำแล้วเท่านั้น
 2. ส่วนที่เหลือชำระ 30 วัน ก่อนการเดินทาง เฉพาะวันหยุดยาวและนักชัตตกษ์ ชำระส่วนที่เหลือ 45 วันก่อนการเดินทาง เนื่องจากทางบริษัทต้องสำรองค่าใช้จ่ายในส่วนของคุณค่าที่พักและตัวเครื่องบิน มิฉะนั้นจะถือว่าท่านยกเลิกการเดินทางโดยอัตโนมัติ
- 1) หากไม่ชำระมัดจำตามที่กำหนด ขออนุญาตตัดที่นั่งให้ลูกค้าท่านอื่นที่รออยู่

- 2) หากชำระไม่ครบตามจำนวน บริษัท ถือว่าท่านยกเลิกการเดินทางโดยอัตโนมัติ โดยไม่มีเงื่อนไข
- 3) เมื่อท่านชำระเงินแล้ว ไม่ว่าจะทั้งหมดหรือบางส่วน ทางบริษัท ถือว่าท่านได้ยอมรับเงื่อนไขและข้อตกลงต่างๆที่ได้ระบุไว้ทั้งหมดนี้แล้ว
3. ส่งสำเนาหน้าพาสปอร์ตของผู้ที่เดินทาง ที่มีอายุการใช้งานไม่น้อยกว่า 6 เดือนและเหลือหน้ากระดาษอย่างต่ำ 2 หน้า เพื่อทำการสำรองที่นั่งภายใน 2 วัน นับจากวันจอง หากไม่ส่งสำเนาหน้าพาสปอร์ตทางบริษัทขออนุญาติยกเลิกการจองตั๋วโดยอัตโนมัติ
4. หากท่านที่ต้องการออกตัวโดยสารภายในประเทศ (กรณีลูกค้าอยู่ต่างจังหวัด) ให้ท่านติดต่อเจ้าหน้าที่ ก่อนออกบัตรโดยสารทุกครั้ง หากออกบัตรโดยสารโดยมิแจ้งเจ้าหน้าที่ ทางบริษัทขอสงวนสิทธิ์ไม่รับผิดชอบ ค่าใช้จ่ายที่เกิดขึ้น
5. หากในคณะของท่านมีผู้ต้องการดูแลพิเศษ นั่งรถเข็น (Wheelchair), เด็ก, ผู้สูงอายุ, มีโรคประจำตัว หรือมีสะดวกในการเดินทางท่องเที่ยวในระยะเวลากว่า 4-5 ชั่วโมงติดต่อกัน ท่านและครอบครัวต้องให้การดูแลสมาชิกภายในครอบครัวของท่านเอง เนื่องจากการเดินทางเป็นหมู่คณะ หัวหน้าทัวร์มีความจำเป็นต้องดูแลคณะทัวร์ทั้งหมด

เงื่อนไขการออกเดินทาง

กรุณาอ่านศึกษารายละเอียดทั้งหมดก่อนทำการจอง เพื่อความถูกต้องและความเข้าใจตรงกันระหว่างลูกค้าและบริษัท

1. ในแต่ละเส้นทางจะมีการกำหนดผู้เดินทางขั้นต่ำของการออกเดินทาง โดยในทัวร์นี้กำหนดให้มีผู้เดินทาง **ขั้นต่ำ 15 ท่าน** หากมีผู้เดินทางไม่ถึงที่กำหนด บริษัท ขอสงวนสิทธิ์ในการเพิ่มค่าทัวร์ หรือ เลื่อนการเดินทาง หรือยกเลิกการเดินทาง หากท่านมีไฟล์ทบินภายในประเทศ แต่มิได้แจ้งทางให้ทางเราทราบล่วงหน้าก่อนทางบริษัท จะไม่รับผิดชอบใดๆ ทั้งสิ้น ดังนั้น กรุณาสอบถามยืนยันการออกเดินทางก่อนจองไฟล์ทบินภายในประเทศหรือต่างประเทศทุกครั้ง
2. หากกรุปคอมเฟิร์มแล้ว ไม่สามารถเลื่อนการเดินทางได้ ไม่ว่าจะเกิดเหตุการณ์ใดๆ ต่อท่านก็ตาม อันเนื่องมาจากการคอนเฟิร์มของกรุปนั้น ประกอบจากตัวเลขการจองการเดินทางของท่าน หากท่านถอนตัวออก ทำให้กรุปมีค่าใช้จ่ายเพิ่มเติมขึ้น หรืออาจทำให้กรุปไม่สามารถออกเดินทางได้ ดังนั้น ทางบริษัท ขอสงวนสิทธิ์ไม่อนุญาตให้เลื่อนวันเดินทางใดๆ ได้ทั้งสิ้น หากยกเลิกจะต้องเป็นไปตามเงื่อนไขการยกเลิกการจอง
3. การชำระเงิน หมายถึง ท่านได้ยอมรับข้อเสนอและยืนยันจำนวนตามที่ท่านได้จองเข้ามา หากท่านชำระเงินเข้ามาแล้วจะไม่สามารถเปลี่ยนแปลงจำนวนผู้เดินทางได้ และหากมีความจำเป็นจะต้องเปลี่ยนแปลงท่านจะยินยอมให้ทางบริษัท คิดค่าใช้จ่ายที่ทางบริษัทเสียหาย รวมถึงค่าเสียเวลาในการขาย อย่างน้อยที่สุดเท่าจำนวนเงินมัดจำ ทั้งนี้ทั้งนั้นให้เป็นไปตามเงื่อนไขของบริษัท

เงื่อนไขการยกเลิกการจองและการปรับเงินค่าบริการ

1. **ยกเลิกการเดินทาง 45 วัน ไม่เก็บค่าใช้จ่าย** (ในกรณีวันเดินทางตรงกับเทศกาลหรือวันหยุดยาว เช่น สงกรานต์ / ปีใหม่ เป็น 60 วัน) หรือ หักค่าใช้จ่ายที่เกิดขึ้นจริง (ถ้ามี)

2. **ยกเลิกก่อนการเดินทาง 30 วัน คืนเงิน 100% ของค่าทัวร์ที่จ่ายมาแล้ว** หรือ หักค่าใช้จ่ายที่เกิดขึ้นจริง เช่น ค่ามัดจำตัวเครื่องบิน, ค่ามัดจำโรงแรม, ค่าวีซ่า (ถ้ามี)
3. **ยกเลิกก่อนการเดินทาง 15-29 วัน คืนเงิน 50% ของค่าทัวร์ที่จ่ายมาแล้ว** และหักค่าใช้จ่ายที่เกิดขึ้นจริง เช่น ค่ามัดจำตัวเครื่องบิน, ค่ามัดจำโรงแรม, ค่าวีซ่า (ถ้ามี)
4. **ยกเลิกก่อนการเดินทางน้อยกว่า 15 วัน** ทางบริษัทขอสงวนสิทธิ์ไม่คืนเงินค่าทัวร์ที่ชำระแล้วทั้งหมด
5. หากมีการยกเลิกการเดินทางโดยไม่ใช้ความผิดของบริษัททัวร์ ทางบริษัทขอสงวนสิทธิ์ไม่รับผิดชอบและคืนค่าทัวร์ส่วนใดส่วนหนึ่งให้ท่านได้ไม่ว่ากรณีใดๆทั้งสิ้น เช่น สถานทูตปฏิเสธวีซ่า ด้านตรวจคนเข้าเมือง นโยบายห้ามเข้าออกประเทศ ฯลฯ
6. กรณีต้องการเปลี่ยนแปลงผู้เดินทาง (เปลี่ยนชื่อ) จะต้องแจ้งให้ทางบริษัททราบล่วงหน้า อย่างน้อย 21 วัน ก่อนออกเดินทาง กรณีแจ้งหลังจากเจ้าหน้าที่ออกเอกสารเรียบร้อยแล้ว ไม่ว่าจะส่วนใดส่วนหนึ่ง ทางบริษัทขอสงวนสิทธิ์ในการเรียกเก็บค่าใช้จ่ายที่เกิดขึ้นจริง ทั้งหมดทั้งนี้ขึ้นอยู่กับช่วงที่เรียกวันเดินทางและกระบวนการของแต่ละคนจะเป็นสำคัญด้วย กรุณาสอบถามกับเจ้าหน้าที่เป็นกรณีพิเศษ
7. กรณีต้องการเปลี่ยนแปลงที่เรียกวันเดินทาง (เลื่อนวันเดินทาง) ทางบริษัทขอสงวนสิทธิ์ในการหักค่าใช้จ่ายการดำเนินการต่างๆ ที่เกิดขึ้นจริงสำหรับการดำเนินการจองครั้งแรก ตามจำนวนครั้งที่เปลี่ยนแปลง ไม่ว่าจะกรณีใดๆทั้งสิ้น
8. กรณีติดกรุปเหมาพีเรียดวันเดินทางตามหน้าร้านและชำระเงินมาแล้ว ไม่สามารถยกเลิกทุกกรณี แต่ท่านสามารถเลื่อนการเดินทางได้ ต้องแจ้งให้ทางบริษัททราบล่วงหน้าไม่น้อยกว่า 30 วัน ก่อนเดินทาง โดยเงื่อนไขเป็นไปตามที่บริษัทกำหนด

หมายเหตุสำคัญเพิ่มเติม

1. บริษัทฯ ขอสงวนสิทธิ์ที่จะไม่รับผิดชอบต่อค่าชดเชยความเสียหายกรณีที่เกิดจากเหตุสุดวิสัย อาทิ การล่าช้าของสายการบิน, การนัดหยุดงาน, การประท้วง, การก่อกบฏ, อุบัติเหตุ, ปัญหาการจราจร, ภัยธรรมชาติ, ภูเขาไฟระเบิด, แผ่นดินไหวโรคระบาดและเหตุสุดวิสัยต่าง ๆ ฯลฯ ที่ไม่สามารถคาดการณ์ล่วงหน้าได้
2. บริษัทฯ ขอสงวนสิทธิ์ในการเปลี่ยนแปลงรายชื่อเที่ยวหรือยกเลิกจากเหตุสุดวิสัยอาทิการล่าช้าของสายการบิน, การนัดหยุดงาน, การประท้วง, การก่อกบฏ, อุบัติเหตุ, ปัญหาการจราจร, ภัยธรรมชาติ, ภูเขาไฟระเบิด, แผ่นดินไหว, โรคระบาดและเหตุสุดวิสัยต่างๆ ฯลฯ ที่ไม่สามารถคาดการณ์ล่วงหน้าได้ ทั้งนี้ทางบริษัทจะคำนึงถึงผลประโยชน์และความปลอดภัยของท่านเป็นสำคัญ
3. ขอสงวนสิทธิ์การเก็บค่าน้ำมันและภาษีสนามบินทุกแห่งเพิ่ม หากสายการบินมีการปรับขึ้นก่อนวันเดินทาง
4. บริษัทฯ ขอสงวนสิทธิ์ในการเปลี่ยนเที่ยวบิน โดยไม่ต้องแจ้งให้ทราบล่วงหน้าอันเนื่องมาจากสาเหตุต่างๆ
5. ท่านจะต้องเป็นผู้รับผิดชอบดูแลทรัพย์สินของมีค่าส่วนตัวต่างๆของท่านเองหากเกิดการสูญหายของทรัพย์สินส่วนตัว ของมีค่าต่างๆระหว่างการเดินทางท่องเที่ยวอันมีสาเหตุมาจากผู้เดินทาง ทางบริษัทฯ จะไม่สามารถรับผิดชอบต่อทุกกรณี
6. บริษัทฯ ขอสงวนสิทธิ์ที่จะไม่รับผิดชอบต่อค่าชดเชยความเสียหายกรณีที่เกิดจากตรวจคนเข้าเมืองไม่อนุญาตให้เดินทางออก หรือตรวจคนเข้าเมืองของแต่ละประเทศไม่อนุญาตให้เข้าเมืองรวมทั้งในกรณีที่ท่านจะใช้หนังสือ

เดินทางราชการ (เล่มสีน้ำเงิน) เดินทาง หากท่านถูกปฏิเสธการเดินทางเข้าหรือออกนอกประเทศใดประเทศหนึ่ง หรือ เนื่องจากเหตุผลหรือความผิดของตัวเอง

7. ในกรณีที่พาสปอร์ตของท่านชำรุด หรือมีตราประทับใดๆ ที่ไม่เกี่ยวข้องกับการเดินทาง และสายการบินแจ้งว่าไม่สามารถใช้เดินทางได้ หรือเกิดจากเอกสารปลอม หรือการห้ามของเจ้าหน้าที่ ไม่ว่าจะเหตุผลใดๆก็ตาม ทางบริษัทขอสงวนสิทธิ์ในการคืนเงินไม่ว่ากรณีใดๆ เนื่องจากทางบริษัทได้มีการชำระค่าใช้จ่ายในการเดินทางทั้งหมดไปเรียบร้อยแล้ว
8. กรณีที่ทางลูกค้าใช้บริการของทางบริษัทฯ ไม่ครบ อาทิ ไม่เที่ยวในบางรายการ ไม่ทานอาหารบางมื้อ ซึ่งเกิดจากการตัดสินใจของทางลูกค้าเอง ขอสงวนสิทธิ์ไม่คืนเงินในการบริการนั้นๆ เนื่องจากค่าใช้จ่ายทุกอย่างทางบริษัทฯ ได้ชำระค่าใช้จ่ายให้ตัวแทนต่างประเทศก่อนเดินทางแล้ว
9. บริษัท ขอสงวนสิทธิ์ในการขายหรือไม่ขายเป็นรายการ เช่น ผู้ที่ตั้งครรภ์, เด็กอายุต่ำกว่า 2 ขวบ, ผู้ที่นั่งวิลแชร์ หรือบุคคลที่ไม่สามารถดูแลตัวเองได้ ฯลฯ กรุณาแจ้งบริษัทฯ เพื่อสอบถามและหาข้อสรุปร่วมกันเป็นรายการ
10. ราคาทัวร์เป็นการชำระแบบเหมาจ่ายกับต่างประเทศไปหมดก่อนกรู๊ปเดินทางแล้วหากท่านไม่ได้ใช้บริการบางรายการหรือยกเลิกไม่สามารถเรียกเงินคืนได้
11. เนื่องจากเราเดินทางเป็นหมู่คณะ ทางบริษัทจึงคำนึงถึงประโยชน์ และความปลอดภัยของส่วนรวมเป็นสำคัญ
12. ห้ามนำเข้ากัญชา กัญชง หรือผลิตภัณฑ์ที่มีส่วนประกอบของพืชชนิดดังกล่าวเข้าประเทศ หากฝ่าฝืน จะมีโทษตามกฎหมายของแต่ละประเทศ บางประเทศมีโทษสูงถึงประหารชีวิต
13. มัคคุเทศก์ พนักงาน และตัวแทนของบริษัทฯ ไม่มีสิทธิ์ในการให้คำสัญญาใดๆ ทั้งสิ้นแทนบริษัทฯ นอกจากนี้เอกสารลงนามโดยผู้มีอำนาจของบริษัทฯ กำกับเท่านั้น

ตัวเครื่องบินและที่นั่งบนเครื่อง

1. ตัวเครื่องบินเป็นแบบหมู่คณะ ผู้โดยสารจะต้องเดินทางไป-กลับพร้อมกรู๊ป หากต้องการเลื่อนวันเดินทางกลับท่านจะต้องชำระค่าใช้จ่ายส่วนต่างของสายการบินและบริษัททัวร์เรียกเก็บ
2. ทางบริษัทฯ ได้สำรองที่นั่งพร้อมชำระเงินมัดจำค่าตัวเครื่องบินเรียบร้อยแล้วหากท่านยกเลิกทัวร์ไม่ว่าจะด้วยสาเหตุใดทางบริษัทฯ ขอสงวนสิทธิ์การเรียกเก็บค่ามัดจำตัวเครื่องบิน ซึ่งมีค่าใช้จ่ายแล้วแต่สายการบินและช่วงเวลาเดินทาง
3. กรณีท่านยกเลิกการเดินทางและทางบริษัทฯ ได้ทำการออกตัวเครื่องบินไปแล้ว (กรณีตัว Refund) ผู้เดินทางต้องเป็นผู้รอเงิน Refund โดยปกติประมาณ 3 – 6 เดือน และเงิน Refund ที่ได้จะขึ้นอยู่กับแต่ละระบบของสายการบินนั้นๆ เป็นผู้กำหนด
4. บริษัทขอสงวนสิทธิ์ในการเก็บเงินเพิ่มเติมในกรณีที่สายการบินมีการปรับราคาภาชนะน้ำมันเพิ่มเติมโดยมีเอกสารยืนยันจากทางสายการบิน
5. การจัดที่นั่งบนเครื่องบินของกรู๊ปข้อกำหนดเป็นไปโดยสายการบินเป็นผู้กำหนดซึ่งทางบริษัทไม่สามารถเข้าไปแทรกแซงได้ และทางบริษัทไม่อาจรับประกันได้ว่าท่านจะได้ที่นั่งตามที่ท่านต้องการได้
6. กรณีท่านที่จะออกตัวบินภายในประเทศหรือกรณีท่านออกตัวเองกรุณาแจ้งบริษัทเพื่อขอคำยืนยันว่าทัวร์นั้นสามารถออกเดินทางได้แน่นอน มิฉะนั้นทางบริษัทฯ จะไม่รับผิดชอบค่าใช้จ่ายที่เกิดขึ้น

7. ที่นั่ง Long Leg ทางบริษัทไม่สามารถรีควิสให้ได้จะขึ้นกับข้อกำหนดของสายการบินเป็นผู้กำหนด
8. ท่านที่ใช้ไมล์หรือแต้มบัตรเครดิตแลกตั๋วท่านจะต้องเป็นผู้ดำเนินการด้วยตัวท่านเอง
9. น้ำหนักกระเป๋าสัมภาระที่โหลดหรือถือขึ้นเครื่องสายการบินเป็นผู้กำหนดหากท่านมีน้ำหนักเกินกว่ากำหนดท่านจะต้องเป็นผู้เสียค่าปรับนั่นเอง
10. ทางบริษัทฯ ไม่รับผิดชอบกรณีเกิดการสูญหาย, สูญหายของกระเป๋าและสัมภาระของผู้โดยสาร
11. กรณีผู้เดินทางต้องการความช่วยเหลือเป็นพิเศษ อาทิเช่น ใช้วีลแชร์ กรุณาแจ้งบริษัทฯ ล่วงหน้าอย่างน้อย 7 วันก่อนเดินทาง มิฉะนั้นบริษัทฯ ไม่สามารถจัดการล่วงหน้าได้

โรงแรมที่พัก

1. รายการนี้เป็นเพียงข้อเสนอที่ต้องได้รับการยืนยันจากบริษัทอีกครั้ง หลังจากได้สำรองโรงแรมที่พักในต่างประเทศเรียบร้อยแล้ว โดยโรงแรมจัดในระดับใกล้เคียงกัน ซึ่งอาจจะปรับเปลี่ยนตามที่ระบุในโปรแกรม
2. การจัดการห้องพัก เป็นสิทธิของโรงแรมในการจัดการห้องพักให้กับกรุ๊ปที่เข้าพัก โดยมีห้องพักสำหรับผู้สูบบุหรี่ / ปลอดบุหรี่ได้ โดยอาจจะขอเปลี่ยนห้องได้ตามความประสงค์ของผู้ที่พัก ทั้งนี้ขึ้นอยู่กับความพร้อมให้บริการของโรงแรมและไม่สามารถรับประกันได้
3. สำหรับท่านที่เข้าพัก 3 เตียง ขนาดของห้องพักขึ้นอยู่กับทางโรงแรมเป็นผู้จัดถือว่าท่านยอมรับข้อตกลงแล้ว
4. เนื่องจากการวางแผนแบบห้องพักของแต่ละโรงแรมแตกต่างกันอาจทำให้ห้องพักแบบห้องเดี่ยว (Single) และห้องคู่ (Twin/Double) และห้องพักแบบ 3 ท่าน/ 3 เตียง (Triple Room) ห้องแต่ละประเภทจะไม่ติดกันหรืออยู่คนละชั้น
5. กรณีต้องการห้องพักแบบ 3 ท่านต่อห้อง หรือ ห้องแบบ 3 เตียง (Triple) โรงแรมมีห้อง Triple เพียงพอ ขอสงวนสิทธิ์ในการจัดห้องให้เป็นแบบ แยก 2 ห้อง คือ 1 ห้องพักรู้นคู่ และ 1 ห้องพักเดี่ยว โดยอาจจะมีค่าใช้จ่าย ขึ้นอยู่กับแต่ละโรงแรม
6. กรณีที่มีงานจัดประชุมนานาชาติ (Trade Fair) เป็นผลให้ค่าโรงแรมสูงขึ้นมากและห้องพักในโรงแรมเต็ม (บางครั้งต้องจองโรงแรมข้ามปี) ทางบริษัทฯ ขอสงวนสิทธิ์ในการปรับเปลี่ยนหรือย้ายเมืองเพื่อให้เกิดความเหมาะสม
7. บางโรงแรมไม่มีพนักงานยกกระเป๋าหรือบางครั้งอยู่ในเมืองเก่ารถโค้ชไม่สามารถเข้าถึงได้ท่านจะต้องนำสัมภาระของท่านเข้าห้องพักด้วยตัวท่านเอง

สำหรับผู้เดินทางที่ถือพาสปอร์ตไทย (Thai Passport) ไม่ต้องขอวีซ่า

ประเทศเกาหลีใต้ อนุญาตให้อยู่ได้สูงสุด 30 วัน

**** เมื่อท่านชำระเงินค่าทัวร์ให้กับทางบริษัทฯ แล้ว ****
**** จะถือว่าท่านได้ยอมรับเงื่อนไขข้อตกลงทั้งหมดนี้ ****