

12 RAMINTRA 35 RAMINTRA RD, ANUSAOWARI, BANGKHEN, BANGKOK 10220  
12 ซอยรามอินทรา 35 แขวงอนุสาวรีย์ เขตบางเขน กรุงเทพฯ 10220  
HOTLINE : 081 466 1335 / 081 361 9581 / 081 604 4858 www.colorfulholidaytour.com

License No. 11/06784

t way
KR08\_TW

# Sakura Lover

ทัวร์เกาหลี ชมซากุระ



ชอริคซาน



พระราชวัง



โชกทาวเวอร์

เริ่มต้น

## 21,999.-

กำหนดวันเดินทาง 2566

- วันที่ 27 - 31 มี.ค. / 31 มี.ค - 4 เม.ย.
- วันที่ 01 - 05 / 02 - 06 / 03 - 07 เม.ย.
- วันที่ 05 - 09 / 07 - 11 / 08 - 12 เม.ย.
- วันที่ 09 - 13 / 10 - 14 / 11 - 15 เม.ย.
- วันที่ 12 - 16 / 14 - 18 เม.ย.

พิเศษ!! ชมซากุระ

นับพันต้นที่ถนนยอฮิโด

- พักชอริคซาน 1 คืน โซล 2 คืน
- ลักการะชอพร "วัดชินอึงซา" วัดดัง
- ชมพระราชวังเคียงบกทุก • ช้อปปิ้ง 2 ตลาดดัง เมียงดง + ฮงแด



ไรศตรอวีเมอริ



สวนสนุก Everland



หมูย่างเกาหลี

**การันตีด้วยรางวัล Thailand Tourism Awards ปีที่ 11 - 13**  
**โดยการท่องเที่ยวแห่งประเทศไทย**  
**Tourism Authority of Thailand**

รางวัลที่รับรองคุณภาพสินค้าและบริการทางการท่องเที่ยว ด้วยมาตรฐานการท่องเที่ยวยั่งยืน รับผิดชอบต่อสังคม และสิ่งแวดล้อม



รางวัล

อุตสาหกรรมท่องเที่ยว

ดีเด่นปี 2017

Thailand Tourism Awards 2017

การันตีความพึงพอใจ

ระดับ

The GOOD Level

จาก กรมส่งเสริมการค้าระหว่างประเทศ

รางวัล

TOURIS BUSINESS STANDARD

ปี 2018-2019

DEPARTMENT OF TOURISM

## ตารางบิน ( ชั้นเครื่องสุวรรณภูมิ )

ขาไป	TW 102	กรุงเทพ (BKK) - อินชอน (ICN)	เวลา 01.25 - 08.50 น.
ขากลับ	TW 101	อินชอน (ICN) - กรุงเทพ (BKK)	เวลา 19.35 - 23.55 น.

## รายการโปรแกรมทัวร์

### วันแรก กรุงเทพฯ - สนามบินสุวรรณภูมิ

22.00 น. พร้อมกัน ณ สนามบินสุวรรณภูมิ อาคารผู้โดยสารขาออก ชั้น 4 ประตูทางเข้าหมายเลข 10 โปรดสังเกตป้ายต้อนรับที่สนามบิน "HAPPY TOGETHER" โดยมีไกด์คอยให้การต้อนรับ และอำนวยความสะดวกแก่ท่าน

วันที่สอง สนามบินอินชอน – ชมความงดงามของ "เกาะนามิ" แลนด์มาร์คเกาหลียี่ี่่อดัง อุทยานแห่งชาติชอรัคซาน (ไม่รวมค่าขึ้นเคเบิลคาร์) – วัดชินซึงซา – พักชอรัค ซาน 1 คืน

01.25 น. เดินทางสู่ประเทศ เกาหลีใต้ โดยสายการบิน ทีเวย์ (TWAY) เที่ยวบิน TW 102

08.50 น. ถึง สนามบินนานาชาติอินชอน ประเทศเกาหลีใต้ หลังผ่านขั้นตอนการตรวจคนเข้าเมือง และรับสัมภาระเรียบร้อยแล้ว (เวลาท้องถิ่นประเทศเกาหลีใต้ เร็วกว่าประเทศไทย 2 ชั่วโมง)

จากนั้นนำท่านเดินทางสู่เมืองชุนชอน เพื่อไปชมความงดงามของเกาะชื่อดัง "เกาะนามิ" แลนด์ มาร์คชื่อดังของเกาหลี นำท่านขึ้นเรือเฟอร์รี่ข้ามฟากไปยังเกาะนามิใช้เวลาเพียง 5 นาที ในฤดูใบไม้ผลิ ดอกไม้ จะเริ่มผลิิดอก สร้างสีสันสวยงามให้กับเกาะแห่งนี้เป็นอย่างมาก อีกทั้ง อากาศที่เย็นสบายๆ ประมาณ 10 - 15 องศา จึงทำให้บรรยากาศเหมาะแก่การพักผ่อนสำหรับ ครอบครัว คู่รัก ที่แสนโรแมนติก ให้ท่านได้ถ่ายรูปสวยๆกับสวนดอกไม้มานานาพันธุ์ในเกาะแห่งนี้ ในช่วงปลาย มี.ค - กลางเม.ย นั้นดอกพี้อด-กุด หรือที่เราเรียกกันว่า "ดอกซากุระ" ก็ จะ เริ่มผลิิดอกบานสะพรั่งทั่วทั้งเกาะ ยิ่งทำให้บรรยากาศของเกาะนามิยิ่งงดงาม จนอดที่จะ ถ่ายรูปทั้งวันไม่ได้เลยทีเดียว



ย

อดฮิต!! **ทิวต้นสนของเกาะนามิ** ว่ากันว่าถ้ามาเกาะนามิแล้วไม่ได้ถ่ายรูปที่ทิวต้นสนนี้ เหมือนมาไม่ถึง เกาหลีเลยก็ว่าได้ และระหว่างทางกลับมีร้านค้า 2 ข้างทาง อาทิ ร้านชาลาเปา ร้านไส้กรอก ขนมแพนเค้ก แसनอร่อย ให้ท่านเลือกทานตามอัธยาศัย หรือจะเลือกนั่งจิบกาแฟ ร่อนๆ ในร้าน Coffee Shop ในเกาะนามิ **จากนั้นได้เวลานัดหมาย นำท่านนั่งเรือเฟอร์รี่ กลับมา ยังจุดขึ้นรถ**



เที่ยง  
จากนั้น

### รับประทานอาหารกลางวัน ณ ร้านอาหาร (เมนูหัตถ์คาลมี ไก่บาร์บีคิวผัดซอสเกาหลี) (1)

นำท่านเดินทางสู่ **"อุทยานแห่งชาติชอรัคซาน"** ระหว่างเส้นทางไปอุทยานท่านจะได้ชม ความงดงามของ **"อุโมงค์ซากุระ"** ที่เกิดจากต้นซากุระนับ 1000 ต้นที่อยู่ริมถนน 2 ข้างทาง ที่ โคน้ำเข้าหากัน จนทำให้มอง แล้วเหมือนอุโมงค์ดอกซากุระเลยก็ว่าได้ ซึ่งจะมีให้เห็นแค่ปีละครั้ง



จากนั้นเมื่อเดินทางถึง **"อุทยานชอรัคซาน"** อิสระให้ท่านได้ถ่ายรูปกับวิวธรรมชาติรอบๆ อุทยาน ที่เต็มไปด้วยดอกไม้บานสะพรั่งทั่วทั้งอุทยาน (**ราคานี้ยังไม่รวมค่ากระเช้าเคเบิลคาร์**) จากนั้น นำท่าน ไปสักการะขอพร **"พระพุทธรูปปางสมาธิองค์ใหญ่ ณ วัดชินซิงซา"** เป็นวัดเก่าแก่ นักท่องเที่ยวส่วนใหญ่จะนิยมมาทำบุญถวายข้าวสาร ถวายเทียน เพื่อเป็นสิริมงคลของชีวิต อีกทั้ง มีความเชื่อว่า "หากมาขอพรที่วัดแห่งนี้ จะสมหวังดังคำอธิษฐานเกือบทุกราย" อุทยานชอรัคซาน เป็นสถานที่ท่องเที่ยวชื่อดัง ที่สามารถเที่ยวได้ทุกฤดูกาล ในช่วงฤดูใบไม้เปลี่ยนสีคนเกาหลีนิยม มาปีนเขา และขึ้นกระเช้าเคเบิลคาร์เพื่อขึ้นไปชมวิวด้านบนยอดเขาชอรัคซาน

ค่ำ  
ที่พักรับประทานอาหารค่ำ ณ ภัตตาคาร เมนูบุลโกกิ (หมูผัดซอสเกาหลี) (2)  
ที่พัก SEORAK HYUNDAI SOO RESORT หรือโรงแรมระดับเทียบเท่า

วันที่สาม ไร่สตอร์เบอร์รี่ – สนุกกับเครื่องเล่น ณ สวนสนุกเอเวอร์แลนด์ ช้อปปิ้งเครื่องสำอาง COSMETIC - ช้อปปิ้งตลาดสด – เข้าสู่ที่พัก

เช้า **รับประทานอาหารเช้า ณ โรงแรมที่พัก (3)**

จากนั้นนำท่านสู่ **"ไร่สตอร์เบอร์รี่"** ท่านจะได้เห็นแปลงปลูกสตอร์เบอร์รี่ของคนเกาหลีแบบไร้สารพิษ และได้ผลผลิตลูกโตๆ หวานฉ่ำ อีสาระให้ท่านได้ถ่ายรูปตามอัธยาศัย



จากนั้น นำท่านไปสนุกสนานเต็มที่กับเครื่องเล่นนานาชนิด ที่ **"สวนสนุกเอเวอร์แลนด์"** สวนสนุก กลางแจ้งที่ใหญ่ที่สุดของประเทศ ตั้งอยู่ท่ามกลางหุบเขา จากนั้นนำท่านไปนั่งกระเช้าลิฟท์ เพื่อลง ไปยังหุบเขาด้านล่างเพื่อสนุกกับเครื่องเล่นไฮไลท์ อาทิ T-Express (รถไฟรางไม้) HURRICANE , DOUBLE ROCK SPIN , COLUMBUS ADVENTURE , AMAZON EXPRESS หรือ ล่องแก่ง และในสวนสนุกยังมีการแสดงขบวนพาเหรดให้ท่านได้ชมความน่ารัก ของตัวการ์ตูนต่างๆ และอีก 1 ไฮไลท์ **"โซนซาฟารี เวิลด์"** ท่านจะได้ชมความน่ารักและแสนรู้ ของสัตว์ป่า อาทิ น้องหมีแพนด้า น้องหมีดำ เสือโคร่ง สิงโตเจ้าป่า ยีราฟ และสัตว์อื่นๆ อีก มากมาย และ **"โซน LOST VALLEY"** ให้ท่านได้นั่งรถชมสัตว์ป่าทั้งบนบกและในน้ำ พร้อมทั้ง ถ่ายรูปกับน้องยีราฟ และน้องม้าลาย ที่เข้ามาถ่ายรูปกับนักท่องเที่ยวแบบใกล้ชิด

เที่ยง **อิสระอาหารกลางวัน ณ สวนสนุกเอเวอร์แลนด์ เพื่อให้ท่านได้สนุกกับเครื่องเล่นอย่างเต็มที่**

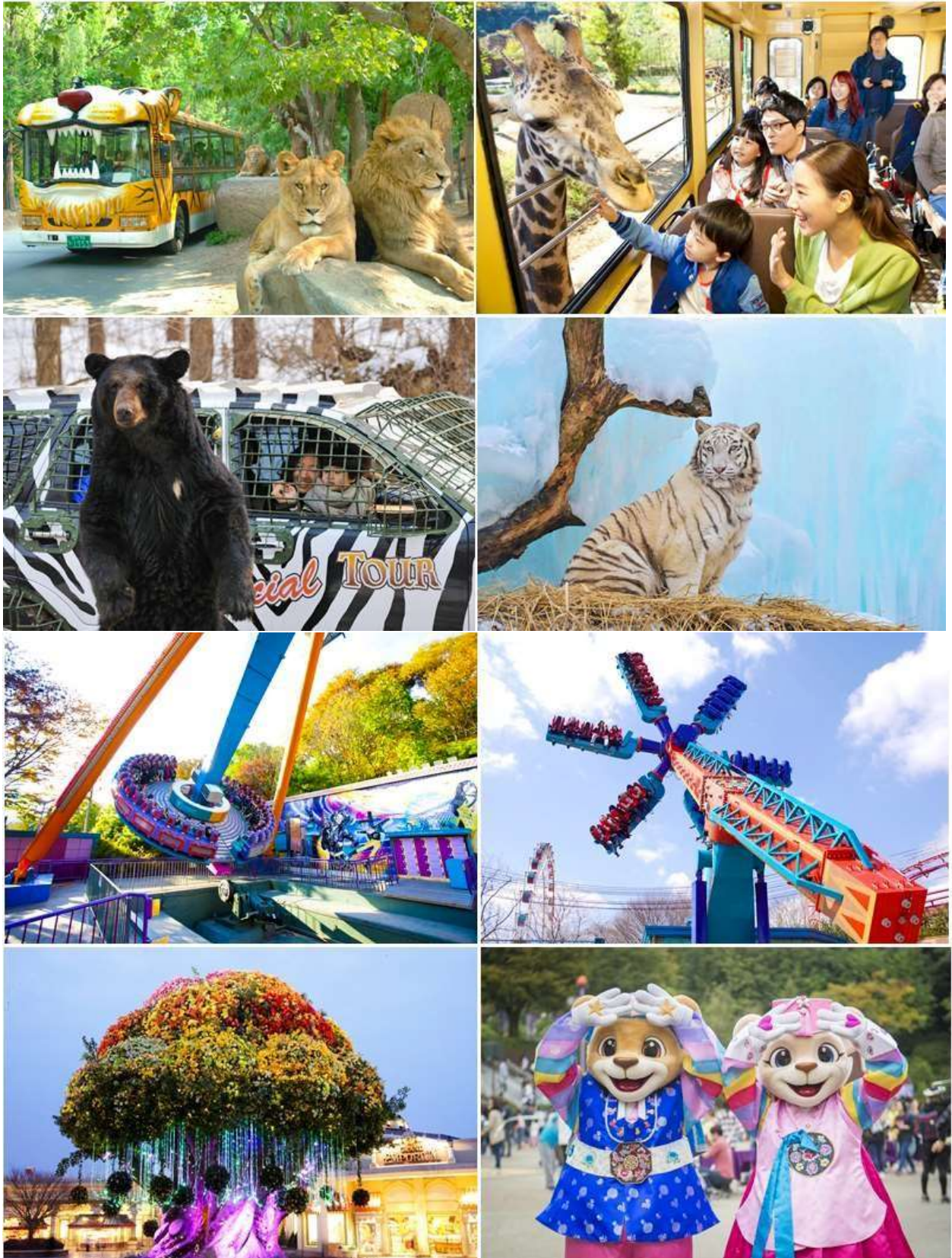

จากนั้น ท่านไปช้อปปิ้ง “เครื่องสำอางปลอดภาษี” **COSMETIC OUTLET** เครื่องสำอางเวชสำอาง ลดรอยต่างด่าง ฝ้าขึ้นชื่อของเกาหลี อาทิ โบท็อกหน้าเด็ก หน้ากาก LED ช่วยฟื้นฟูสภาพผิว, SNAIL CREAM (ครีมหอยทาก) , ครีมบำรุงต่างๆ , CC ครีม ซึ่งราคาถูกกว่าที่เมืองไทยเกือบเท่าตัว และบางผลิตภัณฑ์ยังไม่มีขายในไทย



จากนั้น นำท่านไปช้อปปิ้งต่อที่ **"ตลาดสด"** แหล่งรวมสินค้าแฟชั่น ย่านมหาวิทยาลัยสงขลิก ภายในถนนเส้นนี้เต็มไปด้วยร้านค้า 2 ข้างทาง เสื้อผ้าแฟชั่น รองเท้า กระเป๋า หมวก แว่นตา อีกร ทั้งหมดเป็นสตรีทฟู้ดที่มีอาหาร เครื่องดื่ม และขนมทานเล่น ให้เลือกทานมากมาย และในช่วงวันเสาร์ อาทิตย์วิทยุรุ่นเกาหลีกีจะจัดการแสดงร้องเพลง เต้นฮิปฮอป ให้นักท่องเที่ยวได้ชมแบบฟรีๆ



เข้าสู่ที่พัก **L'ART HOTEL หรือ CS AVENUE HOTEL หรือเทียบเท่า**

วันที่สี่ **ชมโรงงานสาหร่าย + ใส่ชุดฮันบก - โสมเกาหลี - น้ำมันสนเข็มแดง ชมพระราชวังเคียงบก กุง (พระราชวังที่ใหญ่ที่สุดของกรุงโซล )ช้อปปิ้งแบรนด์เนม @ดิวตี้ฟรี - ช้อปปิ้งตลาดเมียงดง**

**เช้า** **รับประทานอาหารเช้า ณ โรงแรมที่พัก (5)**



จากนั้นนำท่านไปชม **"โรงงานสาหร่ายเกาหลี"** ให้ท่านได้ชมกรรมวิธีในการผลิตสาหร่ายเกาหลี พร้อมชิมสาหร่ายรสชาติต่างๆ ที่มีให้เลือกมากมาย ให้ท่านเลือกซื้อเป็นของฝากกลับบ้านตาม วัตถุประสงค์ จากนั้นนำท่านไปเรียนรู้การ **"ทำคิมบับ"** (ข้าวห่อสาหร่าย) อาหารง่ายๆที่คนเกาหลี นิยมรับประทาน จากนั้นพาท่านไปสวຍหล่อแบบหนุ่มสาวเกาหลีด้วยกันใส่ **"ชุดฮันบก"** (ชุดประจำชาติเกาหลี) พร้อมกับจากถ่ายรูปต่างๆ อิสระให้ท่านได้ถ่ายรูปตามอัธยาศัย



จากนั้นนำท่านไปชมสมุนไพรชื่อดังของเกาหลี นั่นก็คือ **โสมเกาหลี** ที่มีคุณสมบัติช่วยเสริมสร้าง ความแข็งแรงให้แก่ระบบย่อยอาหารและปอด ช่วยทำให้จิตใจสงบและเพิ่มพลังกำลัง สรรพคุณ ทางการแพทย์ ช่วยบารุงหัวใจ ป้องกันโรคหัวใจขาดเลือด เสริมประสิทธิภาพทางเพศ ลดและ ป้องกันมะเร็ง จากนั้นนำท่านไปชม **"น้ำมันสนเข็มแดง" RED PINE** สมุนไพรชื่อดังที่ได้รับ ความนิยมมากเพราะมีสรรพคุณช่วยลดระดับน้ำตาลในเส้นเลือด ช่วยละลายไขมันในเส้นเลือด ล้างสารพิษหรือดีท็อกซ์ เลือดให้สะอาดและเพิ่มการไหลเวียนของเลือดได้สะดวกขึ้น **เหมาะกับ ผู้ป่วยโรคเบาหวาน ความดัน ไขมันอุดตันในเส้นเลือด คอเลสเทอรอลในเลือดสูง ไขข้อเสื่อม**

**(6) เที่ยง รับประทานอาหารกลางวัน ณ ร้านอาหารเมนูชาบู ชาบู**



จากนั้นนำท่านไปชมพระราชวังที่ใหญ่ที่สุดในกรุงโซล **"พระราชวังเคียงบกุง"** พระราชวังที่ สร้างมาตั้งแต่ในยุคโชซอน มีหม้ออาคารถึง 200 กว่าอาคาร แต่ในสมัยที่ญี่ปุ่นทำสงครามกับ เกาหลี วังแห่งนี้ถูกเผาและทำลายลงไปส่วนหนึ่ง ต่อมาได้มีการบูรณะขึ้นมาใหม่ตามแบบแผนเดิม ในสมัยของพระเจ้าโคจง เมื่อราวร้อยกว่าปีที่ผ่านมา แต่มีการสร้างเฉพาะตึกหลักสำคัญ เพียง 10 ตึก ในปัจจุบันนี้ก็ยังมีการบูรณะอาคารสำคัญ ก่อนเข้าไปด้านในพระราชวัง ด้านหน้า ของพระราชวังจะมีทหารเวรยามผลัดเปลี่ยนยื่นประจำการ ซึ่งเป็นที่นาสนใจของนักท่องเที่ยวที่ได้ ถ่ายรูปกับทหารที่ใส่ชุดเกาหลีโบราณ เหมือนหลุดไปอยู่ในซีรียเลยที่เดียว



จุดถ่ายรูปที่เป็นแลนด์มาร์ค คือ **"พระที่นั่งดินจอมจอน"** เป็นพระที่นั่งที่กษัตริย์ใช้ออกว่าราชการ และเป็นที่ทรงงานของพระองค์ ภายในพระที่นั่งไม่สามารถเข้าไปชมภายในได้แต่สามารถถ่ายภาพ จากด้านนอกได้ ในช่วงมีนาคม – เมษายน ดอกซากุระจะบานสะพรั่งทั่วทั้งพระราชวัง งดงาม เหมือนภาพวาดเลยที่เดียว

จากนั้นนำท่านไป "**ช้อปปิ้งสินค้าแบรนด์เนม**" **DUTY FREE** อาทิ นาฬิกา,แว่นตา, กระเป๋า, น้ำหอม เครื่องสำอางแบรนด์ ชั้นดัง อาทิ SULWHASOO , LANEIGE , SHISEIDO, SKII และ กระเป๋าแบรนด์ดัง อาทิ MCM , LOUIS VUITTON, CHANEL



จากนั้นนำท่านไปช้อปปิ้งต่อกันที่ "**ตลาดเมียงดง**" **MYEONGDONG** ตลาดแห่งนี้ท่านจะพบกับ สินค้า อาทิ เสื้อผ้า แฟชั่น แบรนด์ดังต่างๆ ZARA , SPAO , Uniqlo รองเท้าแบรนด์ NIKE Adidas New Balance หรือจะเลือกช้อปปิ้งเครื่องสำอางที่มีให้ท่านได้เลือกซื้อมากมาย ที่สำคัญ ตลาดแห่งนี้ยังโด่งดังเรื่อง **Food Street** อีกด้วย 2 ข้างทางยังมีร้านอาหาร และเครื่องดื่ม ให้ ท่านเลือกทาน อาทิ ต็อกบกกี โอดังปลา มันฝรั่งทอด ปลาหมึกย่าง เกาลัดคั่วร้อนๆ ขนมเค้กไข่ รวมถึงของฝากของที่ระลึก ตุ๊กตาเกาหลี พวงกุญแจ ช้อน ตะเกียบ ฯลฯ

**ค่า อีสรอาหารเย็น ตามอัธยาศัยเพื่อให้ท่านได้สะดวกในการช้อปปิ้ง**

**เข้าสู่ที่พัก L'ART HOTEL หรือ CS AVENUE HOTEL หรือเทียบเท่า**

**วันที่ห้า หอคอยโซลทาวเวอร์ - ฮ็อกเก็ดนามู – สุดพิเศษ !! พาท่านชมซากุระนับ1000 ต้น ณ ถนนยออีโด – ช้อปปิ้ง HYUNDAI PREMIUM OUTLETแวะซื้อของฝากร้านละลายเงินวอน – สนามบินอนิ ชอน – กรุงเทพฯ**

**เช้า รับประทานอาหารเช้า ณ โรงแรมที่พัก (7)**



จากนั้นนำท่านเดินทางไปยังแลนด์มาร์คดังของกรุงโซล **N'SEOUL ณ เขานัมซาน** ภูเขาเพียงลูก เดียวใจ กลางกรุงโซล 1 ใน 17 หอคอยเมืองที่สูงที่สุดในโลก สูงถึง 480 เมตร เหนือ ระดับน้ำทะเล ให้ท่านได้ถ่ายรูปกับหอคอยโซลทาวเวอร์เป็นที่ระลึก และชมบรรยากาศบ้านเมือง ของกรุงโซล บนยอดเขานัมซาน จากนั้นนำท่านไปชม "**ศูนย์สมุนไพรร็อกเก็ดนามู**" สมุนไพรที่ คนเกาหลีนิยมรับประทาน เพื่อช่วยป้องกันโรคตับแข็ง จากการดื่มแอลกอฮอล์ สูบบุหรี่ หรือสาร ตกค้างจากอาหารและยาที่ท่านเข้าไปสะสม เป็นเวลานาน

**เที่ยง รับประทานอาหารกลางวัน ณ ร้านอาหาร เมนูจิมดัก ไก่พะโล้เกาหลี (8)**

**พิเศษ!!** นำท่าน "**ชมซากุระแห่งเกาหลี ณ ถนนยออีโด**" (**Yeouido's Streets**) ถนนซากุระแห่ง กรุงโซล ที่มีต้น ซากุระกว่า 1,000 ต้นในบริเวณนี้ ซึ่งในเดือนเมษายนในแต่ละปี จะมีเทศกาลชม ดอกซากุระ ณ ถนนแห่งนี้ ท่านจะได้ชมความงามของดอกซากุระ พร้อมถ่ายรูปเป็นที่ระลึก





หมายเหตุ : บริษัทฯ ขอสงวนสิทธิ์นำลูกค้าไปชมดอกซากุระบานในช่วงเทศกาล หรือ ช่วงที่ดอกซากุระบานแล้วเท่านั้น ซึ่งอาจเป็นช่วงต้นเดือน – กลางเดือนเมษายน ) **\*\*ทั้งนี้ทั้งนั้น การบานของดอกซากุระขึ้นอยู่กับสภาพอากาศ ทางบริษัทไม่สามารถกำหนดได้\*\***



จากนั้น ท่านเดินทางไปช้อปปิ้งสินค้าแบรนด์เนมที่ลดราคา 50 – 70% ที่เอาท์เลทชื่อดัง **"HYUNDAI PREMIUM OUTLETS"** ท่านจะได้ช้อปปิ้งแบรนด์เนมชั้นนำ อาทิ Coach / Gucci / Adidas / DKNY / Calvin Klein / LYNN / Nike / New Balance / Puma / FILA และ แบรนด์อื่นๆอีกมากมาย อีสระให้ท่านเลือกซื้อสินค้าตามอัธยาศัย

ก่อนเข้าสนามบิน นำท่านแวะซื้อของฝากที่ **"ร้านละลายเงินวอน"** ร้านที่มีขนมเกาหลีให้เลือก มากมาย อาทิ เวเฟอร์ ช็อกโกแลต มามาเกาหลีรสต่างๆ ป๊อ๊กกี้ บราวน์ี่ มันฝรั่ง ตอกบกกี้ ถั่วอัล มอนด์ สาหร่ายเกาหลี เหล้าโซจู ฯลฯ อีสระให้ท่านได้เลือกซื้อตามอัธยาศัย



ได้เวลาอันสมควร...นำทุกท่านเดินทางสู่สนามบินอินชอน เพื่อทำการเช็คอินตัวเครื่องบิน

**19.35 น.**

เดินทางสู่ประเทศไทย โดยสายการบิน ทีเวีย (TW) เที่ยวบิน TW 101

**23.55 น.**

เดินทางถึง สนามบินสุวรรณภูมิ โดยสวัสดิภาพพร้อมความประทับใจ

## อัตราค่าบริการ

กำหนดการเดินทาง	ราคา / ท่าน	พักเดี่ยว	จอยแลนด์	เด็กต่ำกว่า 2 ขวบ ( INF )
วันที่ 27 – 31 มีนาคม 66	21,999	5,000	8,900	5,900
วันที่ 31 มี.ค. – 4 เม.ย. 66	23,999	5,000	8,900	5,900
วันที่ 01 - 05 เมษายน 66	23,999	5,000	8,900	5,900
วันที่ 02 – 06 เมษายน 66	23,999	5,000	8,900	5,900
วันที่ 03 - 07 เมษายน 66	23,999	5,000	8,900	5,900
วันที่ 04 - 08 เมษายน 66	24,999	5,000	8,900	5,900
วันที่ 05 - 09 เมษายน 66	26,999	5,000	8,900	5,900
วันที่ 07 - 11 เมษายน 66	25,999	5,000	8,900	5,900
วันที่ 08 - 12 เมษายน 66	25,999	5,000	8,900	5,900
วันที่ 09 - 13 เมษายน 66	25,999	5,000	8,900	5,900
วันที่ 10 - 14 เมษายน 66	26,999	7,000	8,900	5,900
วันที่ 11 - 15 เมษายน 66	27,999	7,000	8,900	5,900
วันที่ 12 – 16 เมษายน 66	28,999	7,000	8,900	5,900
วันที่ 14 - 18 เมษายน 66	25,999	7,000	8,900	5,900

**\*\* ทางบริษัทขออนุญาตเก็บค่าที่ปที่สนามบินสุวรรณภูมิ \*\***

**\*\* ท่านละ 1,700 บาท / ท่าน / ทริปการเดินทาง \*\***

## อัตรานี้รวม

- ค่าตั๋วเครื่องบินไป-กลับ กรุงเทพ - อินชอน - กรุงเทพ
- ค่าอาหารทุกมื้อ ตามที่ระบุในรายการ
- ไกด์คอยดูแลท่านตลอดทั้งทริป
- บัตรเข้าชมสถานที่เที่ยวต่างๆ
- โรงแรมที่พัก 3 คืน + พรอมอาหารเช้า
- รถบัสพร้อมคนขับดูแลท่านตลอดทั้งทริป
- ประกันคุ้มครองอุบัติเหตุ ตลอดทริปการเดินทาง
- ค่าน้ำหนักกระเป๋าโหลด ท่านละ 20 กก. / หิ้วขึ้นเครื่องได้ 7 กก.**

## อัตรานี้ไม่รวม

- ค่าลงทะเบียน K-ETA เพิ่มท่านละ 600 บาท / ท่าน**
- ค่าทิปคนขับรถ ไกด์ท้องถิ่น หัวหน้าทัวร์ 1,700 บาท / ท่าน / ทริปการเดินทาง**  
**\*\*เด็กอายุต่ำกว่า 2 ขวบ ไม่ต้องจ่ายค่าทิปไกด์\*\***
- กรณีลูกค้าต้องการซื้อเพิ่ม ค่าประกันสุขภาพในต่างประเทศ (คุ้มครองค่ารักษาพยาบาล) - กรณีอัตราค่าภาษีเชื้อเพลิงและประกันวินาศภัยทางอากาศสายการบิน (ปรับเพิ่ม)**
- ค่าใช้จ่ายส่วนตัว อาทิ ค่าท าหนังสือเดินทาง, ค่าโทรศัพท์ส่วนตัว, ค่าช้อปปิ้ง, มินิบาร์ในห้อง, รวมถึง ค่าอาหาร และ เครื่องดื่มที่สั่งเพิ่มนอกเหนือรายการ (หากท่านต้องการสั่งเพิ่ม กรุณาติดต่อหัวหน้าทัวร์ แล้วจ่ายเพิ่มเองต่างหาก)
- ราคาตามโปรแกรมทัวร์ ยังไม่รวมค่าภาษีมี ูลค่าเพิ่ม 7% และ ภาษีหัก ณ ที่จ่าย 3%

## เงื่อนไขการชำระเงิน

- **ทางบริษัทฯ ขอรับมัดจำ 10,000 บาท** สำหรับการจองนับตั้งแต่วันจองภายใน 2 วัน
- **กรุณาชำระส่วนที่เหลือ ก่อนเดินทางอย่างน้อย 20 วัน** (การไม่ชำระเงินค่างวดมัดจำ หรือ ชำระไม่ครบ หรือเช็คธนาคารถูกระงับการจ่ายไม่ว่าด้วยสาเหตุใดๆ บริษัทฯ มีสิทธิ์ยกเลิกทัวร์ หรือ ยกเลิกการเดินทาง )
- **หากจองทัวร์น้อยกว่า 15 วัน รบกวนชำระค่าทัวร์เต็มจ านวน**

## เอกสารที่ต้องใช้สำหรับเตรียมตัวก่อนเดินทาง

- พาสปอร์ตตัวจริง อายุการใช้งานต้องเหลือมากกว่า 6 เดือน

- ☑ กรณีเด็กอายุต่ำกว่า 10 ปี / ตั้งครรภ์ / ผู้สูงอายุ 65ปีขึ้นไป **ที่ยังไม่ได้ฉีดวัคซีน** จะต้องเดินทาง พร้อมผู้ปกครองที่ฉีดวัคซีนครบ
- ☑ เอกสารใบรับรองที่ได้รับวัคซีนป้องกันโควิด 19 (Vaccinated Certificate) (จากแอปหมอพร้อม )
- ☑ เอกสาร E-Vaccine passport (International Vaccinated Certificate) (จากแอปหมอพร้อม)

**ขั้นตอนก่อนเดินทางก่อนเข้าเกาหลี**

สำหรับนักท่องเที่ยวที่จะเดินทางเข้าประเทศเกาหลี จะต้องลงทะเบียน 3 App ดังนี้ ๐ ลงทะเบียน K-ETA เพื่อไม่ต้องทำวีซ่าเข้าเกาหลี (ทัวร์ลงทะเบียนให้) **จ่ายเพิ่ม 600 บาท/ ท่าน** ๐ ลงทะเบียน Q-CODE เพื่อไม่ต้องกักตัวที่เกาหลี (ทางทัวร์ลงทะเบียนให้)

**เอกสารที่ใช้ในการลงทะเบียน K-ETA**

- รูปถ่ายหน้าพาสปอร์ต (ถ่ายชัดๆเฉพาะหน้าที่มีข้อมูลส่วนตัว )
- รูปถ่ายพื้นหลังสีขาว ขนาดไฟล์ 700 X 700 พิกเซล (ขอไฟล์รูปจากร้านถ่ายรูปแบบคมชัด)
- กรอกข้อมูลส่วนตัว และข้อมูลการทำงาน ( ทัวร์จะมีแบบฟอร์มให้กรอก )

( ตัวอย่างรูปถ่าย )



( ตัวอย่างถ่ายหน้าพาสปอร์ต )



**เงื่อนไขการยกเลิก**

1. **กรณีกรุปเต็มแล้ว** ทางบริษัทฯ ขอสงวนสิทธิ์ในการยกเลิกทุกกรณี ยกเว้นจะเปลี่ยนผู้เดินทางสามารถแจ้งมายังบริษัทก่อนเดินทาง 10 วัน
2. **กรณีจำนวนผู้เดินทางไม่ถึง 15 ท่าน** ทางบริษัทฯ อาจมีการเปลี่ยนแปลงค่าทัวร์ ( ในกรณีลูกค้า ยืนยันที่จะเดินทาง ) หรือ ยกเลิกกรุป หรือ เลื่อนการเดินทาง ทั้งนี้จะแจ้งให้ลูกค้าทราบก่อนเดินทาง 10 วัน
3. สำหรับลูกค้าที่ไม่ได้ถือหนังสือเดินทางไทย **เมื่อวีซ่าผ่านแล้ว** แต่จะมีการยกเลิกการเดินทาง ทางบริษัทฯ ขอสงวนสิทธิ์ไม่คืนค่ามัดจำทัวร์ใดๆทั้งสิ้น ยกเว้นจะเปลี่ยนผู้เดินทางใหม่มาแทน

4. **ยกเลิกก่อนการเดินทาง 30 วันขึ้นไป บริษัทฯจะคืนเงินค่ามัดจำให้ทั้งหมด โดยหักค่าใช้จ่ายที่เกิดขึ้นจริง อาทิ ค่ามัดจำ ค่าตัวเครื่องบิน ค่ามัดจำแลนด์ ค่าลงทะเบียนอื่นๆ ยกเว้นในกรณีวันหยุด เทศกาล วันหยุดนักขัตฤกษ์ ยกเลิกก่อนการเดินทาง 45 วัน จะคืนเงินค่ามัดจำให้ทั้งหมด โดยหัก ค่าใช้จ่ายที่เกิดขึ้นจริง**
5. **ยกเลิก 15 - 29 วัน ก่อนการเดินทาง หักค่าใช้จ่าย 50% ของราคาทัวร์ หรือค่าใช้จ่ายที่เกิดขึ้นจริง อาทิ ค่ามัดจำทัวร์เครื่องบิน ค่ามัดจำ แลนด์ ค่าบริการอื่นๆ**
6. **ยกเลิก 1 - 14 วัน ก่อนการเดินทาง ขอสงวนสิทธิ์ไม่คืนเงินใดๆทั้งสิ้น** เนื่องจากทางบริษัทฯได้จ่าย ชาติไปหมดแล้ว
7. **กรณีลูกค้าถูกกรมแรงงานไทยไม่อนุญาตให้เดินทางออกนอกประเทศไทย หรือ เจ้าหน้าที่ตรวจคนเข้าเมืองเกาหลี ( ด.ม เกาหลี ) ปฏิเสธการเดินทางเข้าประเทศเกาหลี เนื่องด้วยดุลพินิจของ เจ้าหน้าที่ ทางบริษัทฯ ไม่สามารถคืนค่าทัวร์ได้ เนื่องจากค่าใช้จ่ายต่างๆมีการจ่ายชาติไปหมดแล้ว**

## ข้อควรทราบ

1. วันเดินทาง **"กรุณาเตรียมเอกสารการทำงาน"** เช่น หนังสือรับรองการทำงาน , นามบัตร , บัตร พนักงาน หรือ หากมีธุรกิจส่วนตัวต้องมีนามบัตร หากเปลี่ยนชื่อสกุลต้องนำเอกสารมายืนยัน
2. **โปรแกรมทัวร์อาจมีการปรับเปลี่ยนโปรแกรมตามความเหมาะสมของพนักงาน อาทิ หากมีฝน ตก หรือ รถติด อาจปรับโปรแกรม ( ทั้งนี้ขึ้นอยู่กับสถานการณ์พนักงาน ) ไกด์และหัวหน้าทัวร์ จะแจ้งให้ทราบในแต่ละวัน**
3. **ร้านช้อปปิ้งที่ทางรัฐบาลให้ทัวร์ลง ตามที่ระบุในโปรแกรมทัวร์ ขอความร่วมมือลูกค้าทัวร์ลงทุกร้าน ซื้อไม่ซื้อไม่ว่ากัน** ทางบริษัทฯไม่มีนโยบายบังคับซื้อแต่อย่างใด ขึ้นอยู่กับความพึงพอใจของลูกค้า
4. **ทัวร์นี้จัดให้เฉพาะลูกค้าที่ประสงค์จะไปท่องเที่ยวตามรายการของทัวร์ทุกวันเท่านั้น หากท่านไม่ สามารถร่วมทัวร์ทุกวัน แต่สมัครมาร่วมทัวร์เพียงเพื่อการใช้ตัวเครื่องบินและที่พักในราคาพิเศษ ครอบคลุมแจ้งบริษัทฯ ตามจริง หากท่านไม่แจ้ง และปรากฏว่าท่านไม่ร่วมทัวร์ตามโปรแกรมทัวร์ ทางบริษัทฯจะคิดค่าด าเนินการในการแยกท่องเที่ยวเอง 300 USD / ท่าน \*\*\***

## หมายเหตุ

1. **กรุณาตรงต่อเวลา !! มาตามเวลานัดหมาย หากท่านมาช้ากว่าเวลาที่รถออกเดินทาง ทำให้ท่าน ตกทริปท่องเที่ยว ท่านจะไม่สามารถเรียกร้องค่าเสียหายใดๆได้**
2. **รายการท่องเที่ยวและรายการอาหารที่ระบุไว้ อาจมีการเปลี่ยนแปลงได้ตามสถานการณ์ตามความเหมาะสมของพนักงาน**
3. **คณะเดินทางช่วงวันหยุดยาว หรือ ช่วงเทศกาลที่ต้องกรันตีมัดจำหรือจ่ายเต็มแบบมีเงื่อนไข จะไม่มี การคืนเงินมัดจำหรือค่าทัวร์ทั้งหมด**
4. **หากมีการถอนตัวหรือไม่ใช้บริการตามที่ระบุเอาไว้ในโปรแกรมทัวร์ ผู้จัดถือว่าผู้ท่องเที่ยวสละสิทธิ์และ จะไม่คืนเงินค่าบริการที่ได้ชำระไว้ ไม่ว่ากรณีใดๆ ทั้งสิ้น เนื่องจากค่าใช้จ่ายที่ท่านได้จ่ายให้กับบริษัทฯ เป็นการชำระเหมาจ่ายแล้ว**
5. **ทางบริษัทฯจะไม่รับผิดชอบใดๆทั้งสิ้น หากเกิดสิ่งของสูญหายจากการโจรกรรมและหรือเกิดอุบัติเหตุที่ เกิดจากความประมาทของนักท่องเที่ยวเอง**
6. **กรณีเกิดความผิดพลาดจากตัวแทนหรือหน่วยงานที่เกี่ยวข้อง จนมีการยกเลิก ล่าช้า เปลี่ยนแปลงการ บริการจากบริษัทขนส่ง หรือ หน่วยงานที่ให้บริการ บริษัทฯจะพยายามแก้ไขอย่างสุดความสามารถที่จะ ประสานงานให้เกิดประโยชน์สูงสุดแก่ลูกค้า แต่ทั้งนี้ทั้งนั้นจะไม่มี การคืนเงินให้สำหรับค่าบริการนั้นๆ**
7. **ในกรณีที่ทางสายการบินมีการเรียกเก็บค่าภาษีเชื้อเพลิงเพิ่มเติม ราคานี้จะมีการเปลี่ยนแปลงได้ตาม ประกาศสายการบิน...**

8. **หนังสือเดินทาง ต้องมีอายุเหลือใช้งานไม่น้อยกว่า 6 เดือน**
9. หากมีเพื่อนหรือญาติของท่านต้องการร่วมเดินทางท่องเที่ยวระหว่างท่องเที่ยวในประเทศเกาหลีแล้ว เกิดปัญหาต่างๆ กรุณาติดต่อเจ้าหน้าที่ที่รับผิดชอบ หากท่านมีความจำเป็นต้องรับฝากของจากผู้อื่นเพื่อที่จะนำไปยังประเทศนั้นๆ หรือนำกลับประเทศไทยควรตรวจสอบสิ่งของนั้นว่าต้องไม่เป็นสิ่งของผิดกฎหมาย ซึ่งของผิดกฎหมายบางประเภทอาจมีโทษถึงขั้นประหารชีวิต เจ้าหน้าที่จะไม่รับฝากกระเป๋า หรือสิ่งของใดๆ
10. มัคคุเทศก์พนักงานและตัวแทนของผู้จัดไม่มีสิทธิ์ในการให้คำสัญญาใดๆ ทั้งสิ้นแทนผู้จัดนอกจากมี เอกสารลงนามโดยผู้มีอำนาจของผู้จัดกำกับเท่านั้น
11. เนื่องด้วยมาตรการรักษาความปลอดภัยของสนามบินทั่วโลก ก่อนท่านขึ้นเครื่องบิน กรุณาแยกของเหลว เจล สเปรย์ ที่จะนำติดตัวขึ้นเครื่องบิน แยกใส่ถุงพลาสติกใสมีซิปล็อคปิดสนิท โดยที่ขนาดบรรจุภัณฑ์ ไม่เกิน 100 มิลลิลิตรต่อชิ้น และรวมกันทุกชิ้นไม่เกิน 1 ลิตร และต้องนำออกมาให้เจ้าหน้าที่ตรวจได้ อย่างสะดวก ณ จุดเอ็กซ์เรย์ ถ้าสิ่งของดังกล่าวมีขนาดบรรจุภัณฑ์มากกว่าที่กำหนด รวมถึงสิ่งของที่มี ลักษณะคล้ายกับอาวุธ เช่น กรรไกรตัดเล็บ มีดพกแทนจะต้องใส่กระเป๋าใบใหญ่และฝากเจ้าหน้าที่ โหลดใต้ท้องเครื่องบินเท่านั้น และประเทศเกาหลี มีกฎหมายห้ามนำเข้าผลิตภัณฑ์ที่ทำมาจากพืช และ เนื้อสัตว์ทุกชนิดเข้าประเทศ เช่น ผัก ผลไม้สด ไข่ เนื้อสัตว์ใส่กรอกเพื่อเป็นการป้องกันโรคติดต่อที่จะมาจากสิ่งเหล่านี้ หากเจ้าหน้าที่ตรวจพบจะต้องเสียค่าปรับในอัตราที่สูงมาก