



COLORFUL HOLIDAY TRAVEL CO.,LTD
บริษัท คัลเลอร์ฟูล ฮอลิเดย์ ทราเวล จำกัด

ใบอนุญาตเลขที่ 11/06784



License No. 11/06784

12 RAMINTRA 35 RAMINTRA RD, ANUSAOWARI, BANGKHEN, BANGKOK 10220
 12 ซอยรามอินทรา 35 แขวงอนุสาวรีย์ เขตบางเขน กรุงเทพฯ 10220
 HOTLINE : 081 466 1335 / 081 361 9581 / 081 604 4858 www.colorfulholidaytour.com

SPHZ-B1

Bewitching Bali

บาหลี่ - วัดเบซากี๋ย - เกาะมูซาเปติน่า 4วัน3คืน (FD)



LEMPUYANG TEMPLE



BALI SWING



BESAKIH



ราคาเริ่มต้น

18,999.-

#ถ่ายรูป LANDMARK

-เกาะไดโนเสาร์ NUSAPEDINA
 ไม่รวมค่าทิปไกด์และคนขับรถ
 ชำระที่สนามบิน 1500 บาทต่อท่าน

พักโรงแรม 4 ดาว
 #บอพร สายมู

- วัด LEMPUYANG
 - วัดน้ำพุศักดิ์สิทธิ์
 - วิหาร TANALOT

ซิมอาหารท้องถิ่น

- กุ้งราดซอส BBQ ริมหาด
 - BABI GULING หมูหันบาหลี่



การันตีด้วยรางวัล Thailand Tourism Awards ปีที่ 11 -13 โดยการท่องเที่ยวแห่งประเทศไทย Tourism Authority of Thailand

รางวัลที่รับรองคุณภาพสินค้าและบริการทางการท่องเที่ยว ด้วยมาตรฐานการท่องเที่ยวอย่างยั่งยืน รับผิดชอบต่อสังคม และสิ่งแวดล้อม

รางวัล
อุตสาหกรรมท่องเที่ยว
ดีเด่นในประเทศ
 Thailand Tourism Awards 2017

การันตีความสำเร็จ
 ด้วยรางวัล
 มาตรฐานธุรกิจท่องเที่ยว
The GOOD Level
 จาก กรมการท่องเที่ยว
 กระทรวงการท่องเที่ยวและกีฬา

รางวัล
TOURISM BUSINESS STANDARD
FORM 2015-2016
 DEPARTMENT OF TOURISM



เดินทางโดยสายการบิน THAI AIR ASIA (FD)

- ❖ **ไฮไลท์** นำสักการะ**วัดเบซากีย MOTHER OF TEMPLE** วัดหลวงหรือวัดคู่บ้านคู่เมืองประจำเกาะบาหลิ
- ❖ ทานอาหารทะเล **ริมหาดจิมบาลัน** ชมวิวทะเลสวย ๆ+ **เมนูกุ้งราดซอส**
- ❖ ชมเกาะไดโนเสาร์ **NUSA PENIDA** จุดมุ่งหมายของนักรีวิวทั่วโลก
- ❖ นำท่านสู่ Crystal Bay / Broken Beach จุดถ่ายรูปรูปกับหน้าผาสีมรกต
- ❖ **วัดเลมปุย่าง** ประตุนหินขนาดใหญ่ที่ราวกับประตูต่างมิติข้ามกาลเวลาที่มีฉากหลังเป็นภูเขาไฟอาถุรง
- ❖ ชมความงามดงามของ **วิหารทานาลือท** **วิหารกลาง** มหาสมุทรอินเดียสูงสุดดงาม
- ❖ ชมสวนพระวิษณุ ขึ้นนครุฑ (นกอินทรี) เทพการูด้า เทพเจ้าแห่งอิสระเบรีภาพของชาวฮินดู
- ❖ ชิงช้า **BALI SWING** จุดเช็คอินถ่ายรูปสุดชิค
- ❖ รับพรและสิริมงคลจากน้ำพุศักดิ์สิทธิ์แห่งวัด **TEMPAKSIRING TEMPLE**
- ❖ พักโรงแรมระดับ 4 ดาว ย่าน KUTA BEACH ****

วันแรก กรุงเทพฯ – อนุสาวรีย์มหาภารตะ - สวนพระวิษณุ – วิหารทานาลือท - ชายหาดจิมบาลัน (L/D)

03.00 น. คณะพร้อมกันที่**สนามบินดอนเมือง อาคารระหว่างประเทศ อาคาร 1 ROW 2 ประตู 2 สายการบิน บิน AIR ASIA (FD)** โดยมีเจ้าหน้าที่ของบริษัทคอยต้อนรับและอำนวยความสะดวกในการเช็คอินเอกสารและสัมภาระ

06.15 น. นำท่านบินลัดฟ้าสู่ “**เกาะสวรรค์บาหลิ**” ประเทศอินโดนีเซีย **เที่ยวบินที่ FD396 (ไม่มีอาหารและ เครื่องดื่มบริการบนเครื่อง)**

RE-CHECK เอกสารสำหรับใช้เดินทางเข้าบาหลิ

1. พาสปอร์ตที่มีอายุเหลือมากกว่า 6 เดือน ณ วันที่เดินทาง.

11.30 น. เดินทางถึงสนามบินนูราลัย **เกาะบาหลิ เมืองเดนพาซาร์** เมืองเอกของเกาะบาหลิ หลังผ่านการตรวจคนเข้าเมืองแล้วต้อนรับท่านด้วยพวงมาลัยดอกไม้หอมโดยสาวสวยชาวบาหลิที่สนามบิน

เที่ยง 🍷 **รับประทานอาหารเที่ยง ณ ภัตตาคาร**



นำท่านเดินทางผ่านประตูเทพเจ้าเข้าสู่ตัวเมือง **ชม อนุสาวรีย์มหาภารตะ** สัญลักษณ์ของเกาะบาหลิ, ผ่านชมอนุสาวรีย์ บิมา เทพเจ้าแห่งท้องทะเล ย่าน Kartika Plaza หลังจากนั้นเดินทางเข้าชม **อนุสาวรีย์มหาภารตะ Garuda Wisnu Kencana Cultural Park สวนพระวิษณุ** อนุสาวรีย์ขนาดใหญ่ครึ่งตัว จำลองมาจากรูปสักการะของพระวิษณุ พระผู้ปกป้องโลก เป็นรูปปั้นพระวิษณุ(พระนารายณ์) 1 ใน 3 เทพเจ้าสูงสุดของชาวฮินดู ที่

นกกฐ (นกอินทรี) เทพ Garuda เทพเจ้าแห่งอิสรเสรีภาพของชาวฮินดู ซึ่งเป็นพาหนะของพระองค์ มีความสูง 150 เมตร กว้าง 64 เมตร ขนาดน้ำหนัก 4,000 ตัน สวณวิษณุแห่งนี้มีความกว้างโดยประมาณ 240 ไร่ และสถานที่แห่งนี้ยังใช้จัดแสดงโชว์ วัฒนธรรมบาหลี่ เช่น ระบายารอง ไร่ต้อนรับแขกบ้าน แขกเมืองอีกด้วย

จากนั้นพาทุกท่านเดินทางไปที่ **ชมวิหารกลางสมุทรอินเดีย ทานาลอท** เชื่อกันว่ามีเทพเจ้าลายศักดิ์สิทธิ์คอยปกป้องรักษาอยู่ภายใต้วิหารงดงามยิ่งนักยามพระอาทิตย์ตกดิน ชมวิหารและหน้าผามหัศจรรย์และจุดชมวิวดังงาม ทานาลอทเป็นวิหารที่สร้างในศตวรรษที่ 16 โดยนักบุญตวยังระวาตีที่บำเพ็ญศีลภาวนาและศักดิ์สิทธิ์มากเป็นที่นับถือของชาวบาหลี่ ชมวัดบนโขดหินริมมหาสมุทรอินเดีย เป็นสถานที่ถ่ายทำละครดัง ดอกแก้วการะบุหนิง และภาพยนตร์เรื่องต่างๆ

ค่ำ **🍷บริการอาหารค่ำ ณ ภัตตาคาร แบบบาหลี่ดั้งเดิม ณ ชายหาดจิมบาลัน พิเศษ!!เมนูกุ้งย่างราดซอสท้องถิ่น** พร้อมชมบรรยากาศงดงามริมทะเลพระอาทิตย์ลับขอบฟ้าริมมหาสมุทรและดนตรีบรรเลงตามชายฝั่ง (LOCAL MENU)



จากนั้นนำท่านเข้าสู่ที่พัก EDEN KUTA HOTEL / IXORA KUTA CENTER หรือเทียบเท่าระดับ 4 ดาว

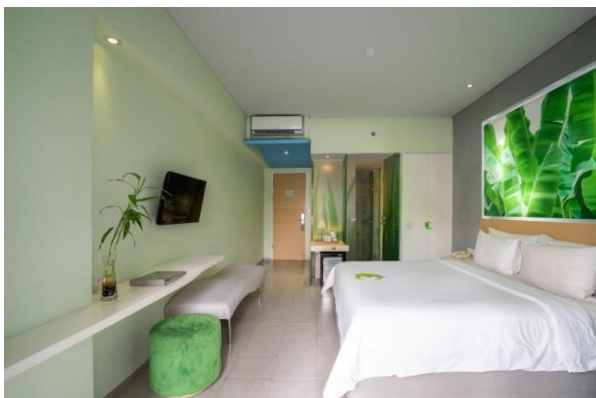

วันที่สอง วัดเลมปุย้ง - วัดเบซากีย - BALI SWING ซิงซ่ายกษ - วัดน้ำพุศักดิ์สิทธิ์ TEMPAKSIRING (B/L/D)

เช้า **🍷** รับประทานอาหารเช้า ณ ห้องอาหาร

เดินทางสู่ **วัดเลมปุย้ง (Lempuyang Temple)** เป็นหนึ่งในเจ็ดสิติเนชั่นยอดเยี่ยมอันดับต้นๆ ของนักท่องเที่ยว เลมปุย้งเป็นวัดเก่าแก่ที่สะท้อนศิลปวัฒนธรรมของชาวบาหลี่ตามคติความเชื่อของศาสนาพราหมณ์-ฮินดู ที่แบ่งพื้นที่ของวัดเป็น 3 ส่วนเหมือนกับร่างกายมนุษย์ (ส่วนศีรษะ ร่างกาย และปลายเท้า) โดยชั้นบนสุดจะเป็นที่ประทับขององค์พระศิวะหนึ่งในเทพเจ้าสูงสุด 3 พระองค์ (ตรีมูรติ) ของศาสนาพราหมณ์-ฮินดู ให้ท่านอิสระถ่ายภาพกับประตูหินขนาดใหญ่ ที่มีฉากหลังเป็นภูเขาไฟอากุง หนึ่งในภูเขาที่ยังคงมีพลังบนเกาะบาหลี่

จากนั้นเดินทางสู่ **วัดเบซากิ THE MOTHER OF TEMPLE** เป็นวัดที่รวบรวมความเป็นที่สุดของ บาหลี่ ไว้หลายประการ นอกจากจะเป็นวัดที่ใหญ่ที่สุด สวยงามที่สุด มีความสำคัญมากที่สุด ยังเป็นวัดที่มีประวัติศาสตร์ยาวนานที่สุด

วัดแห่งนี้ถือเป็นมารดา ของมวลวิหาร เพราะเป็นวัดในศาสนาฮินดูที่ใหญ่ที่สุดบน เกาะบาหลี และยังถือว่าเป็นวัดที่ศักดิ์สิทธิ์เหนือวัดทั้งปวง วัดเบซากิ เริ่มสร้างใน ศตวรรษที่8 และได้ขยายจนมีขนาดเท่าปัจจุบัน คนบาหลียกให้เป็นวัดหลวง หรือ Mother of Temple วัดแห่งนี้เป็นวัดที่มีขนาดกว้างใหญ่ไพศาล ประกอบด้วยวัดเล็กๆอีก23แห่ง อยู่ภายใน ซึ่งก็มีความสำคัญ ต่างๆกันไป โดยมีการจัดวางให้เรียงรายอยู่เป็นขั้นๆกว่า7ชั้น เรียงรายไปตามไหล่เขา และยังมีแท่นบูชาบรรพบุรุษของชาวบาหลี ตั้งเรียงรายอีกหลายร้อยแท่น มีฉากหลังที่สวยงามเป็น ภูเขาไฟคุนุงอากง ซึ่งเป็นภูเขาไฟลูกที่ใหญ่ที่สุดในบาหลี และมีประวัติศาสตร์ที่ยาวนานมาตั้งแต่ก่อนประวัติศาสตร์เลยทีเดียว



*** หากมีการแจ้งเตือนภัยภูเขาไฟ ขอสงวนสิทธิ์ในการปรับไปชมวัดบาตุร์แทน ***

เที่ยง

📍 รับประทานอาหารเที่ยง ณ ภัตตาคาร

****หากมีเวลา****แวะชมโรงงานหัตถกรรม , ร้านกาแฟที่ชิวๆและโรงงานผ้าบาติก

นำท่านเข้าชมวัดเตียร์ตา อัมปัล (Tirta Empul Temple) หรือที่คนไทยเรียกกันว่า "วัดน้ำพุศักดิ์สิทธิ์" สถานที่แห่งนี้ถูกสร้างขึ้นราวศตวรรษที่ 10 เป็นที่เคารพสักการะของชาวบาฬี ตามตำนานเล่าว่า มหาเสนาบดีผู้ยิ่งใหญ่ของเบอคูลูใช้เวทมนต์แกะสลักอนุสรณ์สถานนี้ด้วยเล็บมือของตน เพื่อเป็นอนุสรณ์สถานแห่งราชวงศ์วารมาเดวา ใช้ในประเพณีปลงพระศพของราชวงศ์ ซึ่งเชื่อกันว่าทำให้ราชวงศ์ได้กลายเป็นเทพเจ้าหลังจากเสียชีวิตลง ภายในวัดท่านจะได้พบกับบ่อน้ำศักดิ์สิทธิ์ที่มีอายุมากกว่า 1,000 ปี ซึ่งในปัจจุบันนี้ยังมีน้ำพุร้อนขึ้นมาตลอดเวลา เชื่อกันว่าพระอินทร์ทรงสร้างขึ้นตอนที่เจาะพื้นพิภพเพื่อสร้างบ่อน้ำอมฤตชุบชีวิตนักรบของพระองค์ ชาวบาฬีจึงมีความเชื่อว่า หากใครที่ได้มาชำระล้างร่างกายในสระน้ำแห่งนี้ จะเสริมสิริมงคลให้กับชีวิต ช่วยบำบัดรักษาโรคต่างๆ ให้ร่างกายแข็งแรง และขับไล่สิ่งเลวร้ายไปได้ และในทุกๆ ปี จะมีผู้คนนิยมเดินทางมาที่แห่งนี้เพื่อชำระร่างกายให้บริสุทธิ์อยู่เป็นจำนวนมาก

เดินทางเข้าชม บาฬีสวิงค์ Bali Swing (OPTIONAL TOUR ชำระเพิ่ม 10 USD) ทำกิจกรรมสุดท้าทายด้วยการนั่งชิงช้าขนาดยักษ์แกว่งเหนือหน้าผาและท่านสามารถเก็บภาพระหว่างนั่งชิงช้าโดยมีฉากหลังธรรมชาติอันสวยงาม



ค่ำ ๑๐ บริการอาหารค่ำ ณ ภัตตาคาร

จากนั้นนำท่านสู่ที่พัก ให้นำท่านได้พักผ่อนตามอัธยาศัย

วันที่สาม ทำเรือขานูร์ – เกาะนูซาเปอนิดา – หาดเกอลิงกิง - หาดแองเจิลส์ บิลลาบง – หาดโบรเคน
Crystal Bay (B/L/D)

เช้า ๑๐ รับประทานอาหารเช้า ณ ห้องอาหารของโรงแรม

จากนั้นพาทุกท่านเดินทางไป **ท่าเรือขานูร์ (รวมค่าเรือไปกลับแล้ว)** นำท่านขึ้นเรือ เดินทางสู่ **เกาะนูซาเปอนิดา** เป็นเกาะที่อยู่ทางตะวันออกเฉียงใต้ของเกาะบาฬี ประเทศอินโดนีเซีย มีเกาะขนาดเล็กอยู่ใกล้ ๆ คือ นูซาเลิมโบงันและนูซาเจอนันัน แยกจากเกาะบาฬีด้วยช่องแคบบาดุง

นำท่านเดินทางสู่จุดไฮไลท์ของเกาะดังนี้

1. **แองเจิลบิลลาบง (Angel Billabong)** เป็นอีกแอ่งน้ำทะเลธรรมชาติที่ยกตัวขึ้น ช่วงน้ำลงนักท่องเที่ยวสามารถลงไปแช่น้ำได้ประหนึ่งสระว่ายน้ำน้ำอยู่ใน Sea View Pool ที่ขอบสระกระทบกับวิวท้องทะเลและท้องฟ้า สวยอย่าบอกใครเชียวละ

2. **เกลลิงกิง บีช (Kelingking Beach)** หาดทรายสีขาวที่เจียบสงบพร้อมน้ำทะเลสีฟ้าคราม ล้อมรอบด้วยหน้าผาสูงชันและแหลมที่ตั้งอยู่บนเกาะนูซาปนีดา หนึ่งในมุมมองที่ดีที่สุดคือวิวจากด้านบนของชายหาดแห่งนี้ ซึ่งเป็นจุดแลนด์มาร์คแห่งใหม่ในการถ่ายรูป อีกทั้งยังเป็นสถานที่ท่องเที่ยวยอดนิยมอีกด้วย
3. **โบรคเคน บีช (Broken Beach)** เป็นชายหาดเล็กๆ ที่ตั้งอยู่บนเกาะนูซาปนีดา จุดเด่นของชายหาดแห่งนี้คือ หินที่โดนน้ำทะเลกัดเซาะจนกลายเป็นอุโมงค์ดูเหมือนกับเป็นสะพาน ด้านล่างคือผืนน้ำทะเลสีฟ้าใสที่ดูเหมือนไหลเข้าและออกจากมหาสมุทร เป็นอีกจุดเช็คอินถ่ายรูปสวยๆ ที่ไม่ควรพลาดเมื่อไปเที่ยวบาหลี



เที่ยง ๑๐) **รับประทานอาหารเที่ยง ณ ภัตตาคาร**

นำท่านสู่ **Crystal Bay** เป็นจุดดำน้ำที่ฮิตที่สุดของบาหลีในการดูสัตว์ใหญ่อย่างโมลาโมล่าและแมนต้า เพราะน้ำที่ใสมันและเป็นทะเลเปิด คลื่นค่อนข้างใหญ่ ลูกค้าสามารถเดินเล่นผ่นคลายริมชายหาด



เดินทางด้วยเรือเร็วกลับสู่ ท่าเรือซานูร์
 ค่า ๑๐) **บริการอาหารค่ำ ณ ภัตตาคาร**
 จากนั้นนำท่านสู่ที่พัก ให้นำท่านได้พักผ่อนตามอัธยาศัย
 วันที่สี่ **ช้อปปิ้งของที่ระลึก – สนามบิน – ดอนเมือง**

(B/-)

เช้า ๑๐) **รับประทานอาหารเช้า ณ ห้องอาหารของโรงแรม**
 นำท่านไป **ช้อปปิ้งร้าน KRISNA** ชื่อของที่ระลึกก่อนกลับ ได้เวลาอันสมควร นำท่านเดินทางสู่สนามบิน
 12.05 น. **ออกเดินทางสู่สนามบินดอนเมือง โดยสายการบิน AIR ASIA เที่ยวบินที่ FD397**

15.40 น. เดินทางกลับถึงสนามบินดอนเมือง พร้อมความประทับใจ

อัตราค่าบริการห้องพักละ 2-3 ท่าน **สำหรับหนังสือเดินทางต่างชาติเก็บเพิ่ม 1,000 บาท**			
วันที่เดินทาง	ผู้ใหญ่	ทารกอายุต่ำกว่า 2 ปี	พักเดี่ยว
วันที่ 28-31 ธันวาคม 2566 เทศกาลปีใหม่	20,999.-	3,900.-	3,900. -
วันที่ 29 ธันวาคม - 1 มกราคม 2567 เทศกาลปีใหม่	22,999.-	3,900.-	3,900. -
วันที่ 30 ธันวาคม - 2 มกราคม 2567 เทศกาลปีใหม่	22,999.-	3,900.-	3,900. -
วันที่ 28-31 มีนาคม 2567 PROMOTION	18,999.-	3,900.-	3,900. -
วันที่ 05-08 เมษายน 2567 (วันหยุดยาว)	20,999.-	3,900.-	3,900. -
วันที่ 11-14 เมษายน 2567 (เทศกาลสงกรานต์)	20,999.-	3,900.-	3,900. -
วันที่ 12-15 เมษายน 2567 (เทศกาลสงกรานต์)	20,999.-	3,900.-	3,900. -
วันที่ 13-16 เมษายน 2567 (เทศกาลสงกรานต์)	21,999.-	3,900.-	3,900. -
วันที่ 25-28 เมษายน 2567	19,999.-	3,900.-	3,900. -
วันที่ 02-05 พฤษภาคม 2567	19,999.-	3,900.-	3,900. -
วันที่ 03-06 พฤษภาคม 2567 (วันหยุดยาว)	20,999.-	3,900.-	3,900. -
วันที่ 09-12 พฤษภาคม 2567 PROMOTION	18,999.-	3,900.-	3,900. -
วันที่ 30 พฤษภาคม – 02 มิถุนายน 2567	19,999.-	3,900.-	3,900. -
วันที่ 06-09 มิถุนายน 2567	19,999.-	3,900.-	3,900. -
วันที่ 13-16 มิถุนายน 2567	19,999.-	3,900.-	3,900. -
วันที่ 20-23 มิถุนายน 2567	19,999.-	3,900.-	3,900. -
วันที่ 27-30 มิถุนายน 2567	19,999.-	3,900.-	3,900. -

วันที่ 04-07 กรกฎาคม 2567	19,999.-	3,900.-	3,900. -
วันที่ 11-14 กรกฎาคม 2567	19,999.-	3,900.-	3,900. -
วันที่ 19-22 กรกฎาคม 2567 (วันหยุดยาว)	20,999.-	3,900.-	3,900. -
วันที่ 26-29 กรกฎาคม 2567 (วันหยุดยาว)	21,999.-	3,900.-	3,900. -
วันที่ 01-04 สิงหาคม 2567	19,999.-	3,900.-	3,900. -
วันที่ 09-12 สิงหาคม 2567 (วันหยุดยาว)	20,999.-	3,900.-	3,900. -
วันที่ 15-18 สิงหาคม 2567	19,999.-	3,900.-	3,900. -
วันที่ 22-25 สิงหาคม 2567	19,999.-	3,900.-	3,900. -
วันที่ 29 สิงหาคม – 01 กันยายน 2567 PROMOTION	18,999.-	3,900.-	3,900. -
วันที่ 05-08 กันยายน 2567	19,999.-	3,900.-	3,900. -
วันที่ 12-15 กันยายน 2567	19,999.-	3,900.-	3,900. -
วันที่ 19-22 กันยายน 2567	19,999.-	3,900.-	3,900. -
วันที่ 26-29 กันยายน 2567	19,999.-	3,900.-	3,900. -
วันที่ 03-06 ตุลาคม 2567 PROMOTION	18,999.-	3,900.-	3,900. -
วันที่ 11-14 ตุลาคม 2567 (วันหยุดยาว)	20,999.-	3,900.-	3,900. -
วันที่ 17-20 ตุลาคม 2567	19,999.-	3,900.-	3,900. -
วันที่ 23-26 ตุลาคม 2567	20,999.-	3,900.-	3,900. -

เด็กอายุ 2-11 ปี พักห้อง TWN/DBL เป็นท่านที่ 2 ในห้อง ราคาเท่าผู้ใหญ่
 เด็กอายุ 2-11 ปี พักห้อง TWN/DBL (เด็กไม่มีเตียง) เป็นท่านที่ 3 ในห้อง ลดราคา 600 บาท
 เด็กอายุ 2-11 ปี พักห้อง TRP (เด็กมีเตียง) แบบเสริมเตียง ลดราคา 300 บาท
 มีตัวเครื่องบินแล้วจอยแลนด์ ลดราคา 8,000 บาท

หากท่านสนใจตัดกรุ๊ปหรือทำกรุ๊ปเหมา กรุณาติดต่อผ่าน AGENCY

***พีเรียราคาโปรโมชั่น 18,999.- ไม่สามารถตัดกรุ๊ปเหมาได้ ***
ราคาตัดกรุ๊ปเหมาเริ่มต้น 19,999.-

เงื่อนไขการจอง มัดจำท่านละ 7,000 บาท

ช่วงเทศกาลท่านละ 10,000 บาท

***** เมื่อชำระค่ามัดจำแล้วถือว่ารับทราบเงื่อนไขการจองทัวร์ทุกประการ *****

พร้อมส่งสำเนาหน้าพาสปอร์ตให้เจ้าหน้าที่จองทัวร์ / ส่วนที่เหลือจ่ายก่อนเดินทาง 15 วัน

***** กรุณาตรวจสอบพาสปอร์ต ต้องมีอายุใช้งานเหลือไม่น้อยกว่า 6 เดือน นับจากวันเดินทาง*****

หมายเหตุ โปรแกรมการเดินทางอาจเปลี่ยนแปลงตามความเหมาะสม บริษัทฯ ขอสงวนสิทธิ์ในการปรับเปลี่ยนราคา หากมีการปรับขึ้นของภาษีน้ำมันของสายบินหรือการเปลี่ยนแปลงกฎการเข้าประเทศที่มีค่าใช้จ่ายเพิ่มเติม รวมถึงการปรับเพิ่มราคาค่าบัตรเข้าชมสถานที่ท่องเที่ยว (ตามประกาศของสถานที่ท่องเที่ยว นั้น ๆ หลังการจองทัวร์)

อัตรานี้รวม

- ❖ ค่ารถโค้ชปรับอากาศบริการตลอดการเดินทางตามรายการทัวร์
- ❖ ตั๋วเครื่องบินและภาษีน้ำมันตามรายการ ไป/กลับตามกำหนดการของคณะทัวร์ รวมน้ำหนักกระเป๋า 20 กก.
- ❖ ค่าอาหาร และเครื่องดื่มที่ระบุไว้ในรายการ
- ❖ ค่าที่พัก 3 คืนพักห้องละ 2-3 ท่าน
- ❖ ค่าบัตรเข้าชมสถานที่ท่องเที่ยวต่าง ๆ ตามรายการที่ได้ระบุไว้
- ❖ ค่าประกันอุบัติเหตุในการเดินทาง 1,000,000 บาท (ขึ้นอยู่กับเงื่อนไขของกรมธรรม์เฉพาะเหตุการณ์ที่เกิดขึ้นระหว่างวันเดินทางเท่านั้นโดยจะต้องใช้ใบรับรองแพทย์และใบเสร็จรับเงินในการเบิก)

อัตรานี้ไม่รวม

- ❖ **ค่าทิปไกด์+ค่าทิปคนขับรถเหมาจ่ายท่านละ 1,500 บาท ชำระที่สนามบินดอนเมือง (ไม่รวมค่าทิปหัวหน้าทัวร์ตามความพึงพอใจ)**
- ❖ **ค่าใช้จ่ายที่เกิดจากสถานที่ท่องเที่ยวปรับราคาหรือเปลี่ยนแปลงค่าบัตรเข้าชมในสถานที่ ตามประกาศของสถานที่ท่องเที่ยวนั้น ๆ**
- ❖ ค่าทำหนังสือเดินทางไทย และค่าธรรมเนียมสำหรับผู้ถือพาสปอร์ตต่างชาติ
- ❖ ค่าอาหาร และเครื่องดื่มที่ไม่ได้ระบุไว้ในรายการ
- ❖ ค่าใช้จ่ายอื่นๆ ที่มีได้ระบุไว้ในรายการ เช่น ค่าซักรีด โทรศัพท์ ค่ามินิบาร์ ฯลฯ
- ❖ ภาษีมูลค่าเพิ่ม 7% และภาษีหัก ณ ที่จ่าย 3%

เอกสารที่ใช้ในการเดินทาง

❖ หนังสือเดินทางที่มีวันกำหนดอายุใช้งานเหลือไม่น้อยกว่า 6 เดือน หรือ 180 วัน นับจากวันที่จะออกเดินทาง

เงื่อนไขการจองทัวร์

หากไม่ได้ร่วมบริการทานอาหาร หรือค่าตัวเข้าชมใดๆ ในกรณีจองทัวร์ไม่สามารถคืนเงินได้ เนื่องจากค่าบริการที่ต่างประเทศเป็นแบบเหมาจ่าย

1. เนื่องจากตัวเครื่องบินต้องเดินทางตามวันที่ ที่ระบุบนหน้าตั๋วเท่านั้น จึงไม่สามารถยกเลิก หรือเปลี่ยนแปลงการเดินทางใดๆ ทั้งสิ้น ถ้ากรณียกเลิก หรือเปลี่ยนแปลงการเดินทาง ทางบริษัทฯ ขอสงวนสิทธิ์ในการคืนเงินทั้งหมดหรือบางส่วนให้กับท่าน
2. กรณีที่กองตรวจคนเข้าเมืองทั้งที่กรุงเทพฯ และในต่างประเทศปฏิเสธมิให้เดินทางออกหรือเข้าประเทศที่บริษัทฯ ระบุในรายการเดินทาง บริษัทฯ ขอสงวนสิทธิ์ไม่คืนค่าบริการไม่ว่ากรณีใด ๆ
3. ทางบริษัทฯ จะไม่รับผิดชอบใดๆ ทั้งสิ้น หากท่านใช้บริการของทางบริษัทฯ ไม่ครบ อาทิ ไม่เที่ยวบางรายการ, ไม่ทานอาหารบางมื้อ เพราะค่าใช้จ่ายทุกอย่าง ทางบริษัทฯ ได้ชำระค่าให้ตัวแทนต่างประเทศแบบเหมาขาด
4. **ค่าทัวร์เป็นแบบเหมาจ่ายกับบริษัททัวร์ในประเทศ ไม่สามารถคืนเงินค่าทัวร์ในทุกกรณี**
5. ทางบริษัทฯ จะไม่รับผิดชอบใดๆ ทั้งสิ้น หากเกิดสิ่งของสูญหายจากการโจรกรรม และ/หรือ เกิดอุบัติเหตุที่เกิดจากความประมาทของตัวนักท่องเที่ยวเอง
6. เมื่อท่านตกลงชำระเงินไม่ว่าทั้งหมดหรือบางส่วนกับทางบริษัทฯ ทางบริษัทฯ จะถือว่าท่านได้ยอมรับในเงื่อนไขข้อตกลงต่างๆ ที่ได้ระบุไว้แล้วทั้งหมด

หมายเหตุ

❖ หากทัวร์มีการยกเลิกเนื่องจากผู้เดินทางไม่ถึง 10 ท่าน คืนเงินเต็มจำนวน

❖ กรุ๊ปคอนเฟิร์มเดินทาง 10 ท่านขึ้นไป // 15 ท่าน มีหัวหน้าทัวร์เดินทางไปด้วยจากเมืองไทย

❖ หากมีเหตุสุดวิสัยอันเกิดจากประกาศสถานการณ์โควิดทำให้เดินทางไม่ได้ อ้างอิงตาม พรบ. ธุรกิจนำเที่ยว หักค่าใช้จ่ายที่เกิดขึ้นจริงโดยมีใบเสร็จยืนยันกับลูกค้า

❖ ตัวเครื่องบินเป็นแบบกรุ๊ปคณะ ไม่สามารถเลือกหรือล็อกที่นั่งได้ ที่นั่งอาจจะไม่ติดกัน ซึ่งเป็นไปตามเงื่อนไขของสายการบิน

❖ **เรื่องห้องพักช่วงเทศกาล** ห้องพักรับลูกค้าระบุตอนจองทัวร์ ทางบริษัทฯ จะ Request ให้ทางโรงแรมตามขั้นตอน ในบางครั้งโรงแรมอาจเปลี่ยนชนิดห้องพักของลูกค้า ณ วันเข้าพัก แต่ทางบริษัทฯ ยืนยันว่าจะเพียงพอต่อจำนวนลูกค้า เช่น

Request สำหรับเตียง Double Bed หากห้องไม่พอ อาจจะเป็นห้อง TWN ขยับเตียงให้ชิดกัน

Request สำหรับเตียง Triple Bed หากห้องไม่พอ จะจัดให้เป็น 2ห้อง โดยไม่เก็บเงินเพิ่ม ตามเงื่อนไขของโรงแรมที่จอง

- ❖ บริษัทฯ ขอสงวนสิทธิ์ที่จะเปลี่ยนแปลงรายละเอียดบางประการในทัวرنี เมื่อเกิดเหตุจำเป็นสุดวิสัยจนไม่อาจแก้ไขได้และจะไม่รับผิดชอบใดๆ ในกรณีที่สูญหาย สูญเสียหรือได้รับบาดเจ็บนอกเหนือความรับผิดชอบของหัวหน้าทัวร์และเหตุสุดวิสัยบางประการ เช่น การนัดหยุดงาน ภัยธรรมชาติ การจลาจล ต่างๆ เนื่องจากรายการทัวร์นี้เป็นแบบเหมาจ่ายเบ็ดเสร็จ หากท่านสละสิทธิ์การใช้บริการใดๆ ตามรายการ หรือถูกปฏิเสธการเข้าประเทศไม่ว่าในกรณีใดก็ตาม ทางบริษัทฯ ขอสงวนสิทธิ์ไม่คืนเงินในทุกกรณี
- ❖ บริษัทฯ มีสิทธิ์ที่จะเปลี่ยนแปลงหรือปรับเปลี่ยนรายการได้ตามความเหมาะสมบริษัทฯ ขอสงวนสิทธิ์ที่จะเลื่อนการเดินทางในกรณีที่ผู้ร่วมคณะไม่ถึง 15 ท่าน การไม่รับประทานอาหารเช้าไม่เที่ยวตามรายการ ไม่สามารถขอหักค่าบริการคืนได้ เพราะการชำระค่าทัวร์เป็นไปในลักษณะเหมาจ่าย เมื่อท่านได้ชำระเงินมัดจำหรือทั้งหมด ไม่ว่าจะเป็นการชำระผ่านตัวแทนของบริษัทฯ หรือชำระโดยตรงกับทางบริษัทฯ ทางบริษัทฯ จะขอถือว่าท่านรับทราบและยอมรับในเงื่อนไขต่างๆ
- ❖ บริษัทฯ ไม่รับผิดชอบต่อค่าเสียหายในเหตุการณ์ที่เกิดจากสายการบิน ภัยธรรมชาติ ปฏิบัติและอื่นๆ ที่อยู่นอกเหนือการควบคุมของทางบริษัทฯ หรือค่าใช้จ่ายเพิ่มเติมที่เกิดขึ้นทางตรงหรือทางอ้อม เช่น การเจ็บป่วย, การถูกทำร้าย, การสูญหาย, ความล่าช้า หรือจากอุบัติเหตุต่างๆ