



Colorful Holiday Travel Co., Ltd



บริษัท คัลเลอร์ฮอล ซอลิเดย์ ทราเวล จำกัด

12 RAMINDRA 35, RAMINDRA ROAD, ANUSAOWAREE, BANGKHEAN, BANGKOK 10220

081-466-1335, 081-604-4858 HOTLINE 081-3619581, 081-3580166, 081-4383088

ทัวร์ดี...มินฮิว
SSP-10

เที่ยวเต็มทุกวัน



ยูนิเวอร์ซัล เอ็นจอย
Singapore
เดินทาง พ.ย.65-มี.ค.66

- ยูนิเวอร์ซัลสตูดิโอ
- มาริน่าเบย์แซนด์
- การ์ตันส์ บาย เดอะ เบย์
- ช้อปปิ้งออร์ชาร์ด
- ย่านบันเทิงคลาร์กคีย

แพคเกจพิเศษ 13,977.-

พัสดุใกล้แหล่งช้อปปิ้ง



การันตีด้วยรางวัล Thailand Tourism Awards ปีที่ 11 -13
โดยการท่องเที่ยวแห่งประเทศไทย
Tourism Authority of Thailand

รางวัลที่รับรองคุณภาพสินค้าและบริการทางการท่องเที่ยว ด้วยมาตรฐานการท่องเที่ยวอย่างยั่งยืน รับผิดชอบต่อสังคม และสิ่งแวดล้อม



รางวัล
อุตสาหกรรมท่องเที่ยว
ดีเด่นในประเทศ
Thailand Tourism Awards 2017

การันตีความสำเร็จ
ด้วยรางวัล
มาตรฐานธุรกิจท่องเที่ยว
The GOOD Level
จาก กรมการท่องเที่ยว
กระทรวงการท่องเที่ยวและกีฬา

รางวัล
TOURIS BUSINESS
STANDARD
FORM 2015-2016
DEPARTMENT OF TOURISM

วันที่	โปรแกรมทัวร์	อาหาร			โรงแรม
		เช้า	เที่ยง	เย็น	
1	ท่าอากาศยานสุวรรณภูมิ – ท่าอากาศยานสิงคโปร์ชางงี – น้ำพุแห่งโชคลาภ - การ์์เดินบายเดอะเบย์ - ถ่ายรูปสิงคโปร์ฟลายเออร์ – สะพานเฮลิกซ์ – มาริน่าเบย์แซนด์ จุดชมวิวแซนด์สกายพาร์ค		✈	✓	Ibis Budget หรือเทียบเท่า ★★★★
2	เกาะเซ็นโตซา ทาดซีโลโซ – ยูนิเวอร์ซัล สตูดิโอส์(รวมตัว) – Lau Pa Sat Food Center – ย่านบันเทิงคลาร์กคีย์ ชมโชว์ไฟริมอ่าวมาริน่า ล่องเรือ Bumboat	✓	แนะนำ	แนะนำ	Ibis Budget หรือเทียบเท่า ★★★★
3	เมอร์ไลออน - Duty Free – ช้อปปิ้งออร์ชาร์ด - ท่าอากาศยานสิงคโปร์ชางงี น้ำตกจีเวล - ท่าอากาศยานสุวรรณภูมิ	✓		✈	



Day 1

ท่าอากาศยานสุวรรณภูมิ – ท่าอากาศยานสิงคโปร์ชางงี – น้ำพุแห่งโชคลาภ - การ์์เดินบายเดอะเบย์ แนะนำเข้าชมโซนพิเศษ!! ฟลาวเวอร์โดม, คลาวด์ฟอเรสต์, ฟลอรัลแพนตาซี จ่ายเพิ่ม 499 บ./ท่าน/โดม) – ถ่ายรูปสิงคโปร์ฟลายเออร์ (หากต้องการขึ้นชิงช้ากรรณาแจ้งในวันจองจ่ายเพิ่ม 999 บ./ท่าน/รอบ 30 น.) – สะพานเฮลิกซ์ – มาริน่าเบย์แซนด์ จุดชมวิวแซนด์สกายพาร์ค (ไม่รวมตัวขึ้นจุดชมวิวหากสนใจกรรณาแจ้งในวันจองจ่ายเพิ่ม 799 บ./ท่าน)

07.30 น.

คณะพร้อมกัน ณ **ท่าอากาศยานสุวรรณภูมิ** อาคารผู้โดยสารระหว่างประเทศชั้น 4 เคาน์เตอร์สายการบิน Scoot โดยมีเจ้าหน้าที่บริษัทฯ คอยให้การต้อนรับ และอำนวยความสะดวกด้านเอกสารต่างๆ

10.50 น.

ออกเดินทางสู่ **ท่าอากาศยานสิงคโปร์ชางงี** โดยเที่ยวบิน TR 625

14.15 น.

เดินทางถึง**ท่าอากาศยานสิงคโปร์ชางงี** (เวลาท้องถิ่นเร็วกว่าประเทศไทย 1 ชม.)



น้ำพุแห่งโคลาก ได้รับการจัดบันทึกสถิติจากกินเนสส์บุ๊กว่าเป็นน้ำพุที่ใหญ่ที่สุดในโลกเมื่อปี ค.ศ. 1998 (สูง 13.8 เมตร) โดยตัวน้ำพุตั้งอยู่ตรงกลางระหว่างหมุดตักชั้นเทศทั้งห้าที่เชื่อว่า มีฮวงจุ้ยที่ดีที่สุด เปิดให้นักท่องเที่ยวเข้าไปชมและแวะมารับพลังน้ำแห่งความร่ำรวย ตัวน้ำพุ สร้างเป็นรูปวงแหวนทองแดงมีขาเป็นฐานสี่ข้าง



การ์เด็น บาย เดอะเบย์ ชมบรรยากาศสวนพฤกษศาสตร์ขนาดใหญ่ริมอ่าวมารีน่า มีพรรณไม้นานาชนิดจากทั่วโลก ด้วยงบการสร้างสูงถึง 1,035 ล้านดอลลาร์สิงคโปร์ (แนะนำเข้าชม โชนโดม, คลาวด์ฟอเรสต์พิเศษ!! ฟลาวเวอร์, ฟลอรัลแพลนตาซี จ่ายเพิ่ม 499 บ./ท่าน/โดม)



ฟลาวเวอร์ โดม (FLOWER DOME) โดมเรือนกระจกที่จัดแสดงไม้ดอกสวยงามจากทั่วมุมโลก โดยมีการควบคุม อุณหภูมิให้อยู่ระหว่าง 23-25 องศา ภายในโดมแบ่งเป็น 9 โซน ได้แก่ สวน ออสเตรเลีย สวนแอฟริกาใต้ สวนอเมริกาใต้ สวนแคลิฟอร์เนีย สวนเมดิเตอร์เรเนียน สวนมะกอก จุดที่เป็นไฮไลท์คือสวนดอกไม้ตรงกลางโดมที่มีทั้งสวนฝรั่งเศส สวนทิวลิป สวนเปอร์เซีย และสวนญี่ปุ่นที่จะมีการหมุนเวียนไม้ดอกไม้ตามฤดูกาลและ ตามธีมพิเศษของแต่ละเทศกาลนั้นๆ

คลาวด์ฟอเรสต์ (CLOUD FOREST) ภายในประกอบไปด้วยน น้ำตก ทางเดินลอยฟ้า ธารน้ำ และต้นไม้ขนาดมหึมา ภายใต้ พื้นที่ขนาดใหญ่ มีความสูงถึง 58 เมตร โดมแห่งนี้ไม่มีเสาเพื่อค้ำยันแม้แต่ต้นเดียว ถือเป็นอีกหนึ่งตัวอย่างโครงสร้างทางวิศวกรรมที่น่าทึ่ง ส่วนหลังคาของโดมประกอบด้วยแผ่นแก้ว 2,577 ชิ้น โดมแห่งนี้มีการควบคุมความชื้นและอุณหภูมิไว้ที่ 23-25 องศาเซลเซียส คงสภาพของป่าฝนเขตร้อนชื้นไว้อย่างสมบูรณ์ ดังนั้นทุกคน ที่มาเยือนจะได้สัมผัสถึงบรรยากาศเหมือนกับบออยู่ท่ามกลางหุบเขาในป่าฝน

ฟลอรัลแฟนตาซี (FLORAL FANTASY) เป็นสวนดอกไม้ที่ผ่านการตกแต่ง มีพื้นที่ 1,500 ตารางเมตร เป็นส่วนจัดแสดงที่เปิดใหม่ล่าสุด เป็นสวนจัดแสดงดอกไม้ที่มีลักษณะเฉพาะ ไม่ว่าจะเป็นรูปแกะสลักจากไม้ งานศิลปะจากดอกไม้ ให้ความรู้สึกเหมือนท่านอยู่ในดินแดนแห่งเทพนิยาย



นำท่านถ่ายรูปสิงคโปร์ ฟลายเออร์ ชิงช้าสวรรค์ชมวิวยุคใหม่ที่ตั้งอยู่ท่ามกลางตึกระฟ้า เป็นอีกหนึ่งสถานที่ท่องเที่ยวที่เหมาะสมแก่การชมวิวยุคใหม่ที่ตระการตาของสิงคโปร์ สิงคโปร์ ฟลายเออร์ จะพาคุณขึ้นไปสูงจากพื้นดิน 165 เมตร หรือเท่ากับ กับตึก 42 ชั้น และตรงตำแหน่งนี้เองคุณจะสามารถมองเห็นวิวทิวทัศน์เบื้องล่างที่สวยงามน่าทึ่งและเป็นชิงช้าสวรรค์ชมวิวยุคใหม่ที่สูงสุดในเอเชีย (หากต้องการขึ้นชิงช้ากรุณาแจ้งในวันจองจ่ายเพิ่ม 999 บ./ท่าน/รอบ 30 น.)



สะพานเฮลิคซ์ เปิดเมื่อ ค.ศ.2010 ออกแบบโดยสถาปนิกชาวออสเตรเลีย มีความยาวประมาณ 920 ฟุต เป็นสะพานคนเดินที่มีรูปทรงทันสมัยตั้งอยู่ที่อ่าวมารีน่าเชื่อมระหว่าง Marina Center กับ Marina South โดยในยามค่ำคืนจะมีการเปิดไฟที่ประดับไว้ให้สวยงามเป็นอย่างมาก



มารีน่าเบย์แซนด์ เป็นอีกหนึ่งสัญลักษณ์ของความเจริญก้าวหน้าทางสถาปัตยกรรม แหล่งรวมความสะดวก ความบันเทิงมากมายมีรีสอร์ตหรูขนาดใหญ่ 3 อาคาร ห้างสินค้าแบรนด์เนมระดับไฮเอน พื้นที่ด้านในประกอบไปด้วยโรงแรม ห้างสรรพสินค้า จุดชมวิว พิพิธภัณฑ์ คาสิโน โรงภาพยนตร์ และช้อปปิ้งแบรนด์เนม อาทิ เช่น LOUIS VUITTON, GUCCI, CHANEL สระว่ายน้ำและจุดชมวิวนออาคารมารีน่าเบย์แซนด์สามารถมองเห็นเมืองสิงคโปร์ในมุม 360

องศา จุดชมวิวสูงเสียดฟ้าบนตึกที่เป็นเรือ คาสีโนสุดหรู ตามกฎหมายประเทศสิงคโปร์ท่านที่ จะเข้าคาสีโนต้องแสดงพาสปอร์ตและมีอายุ 21 ปีขึ้นไปแต่งกายสุภาพ

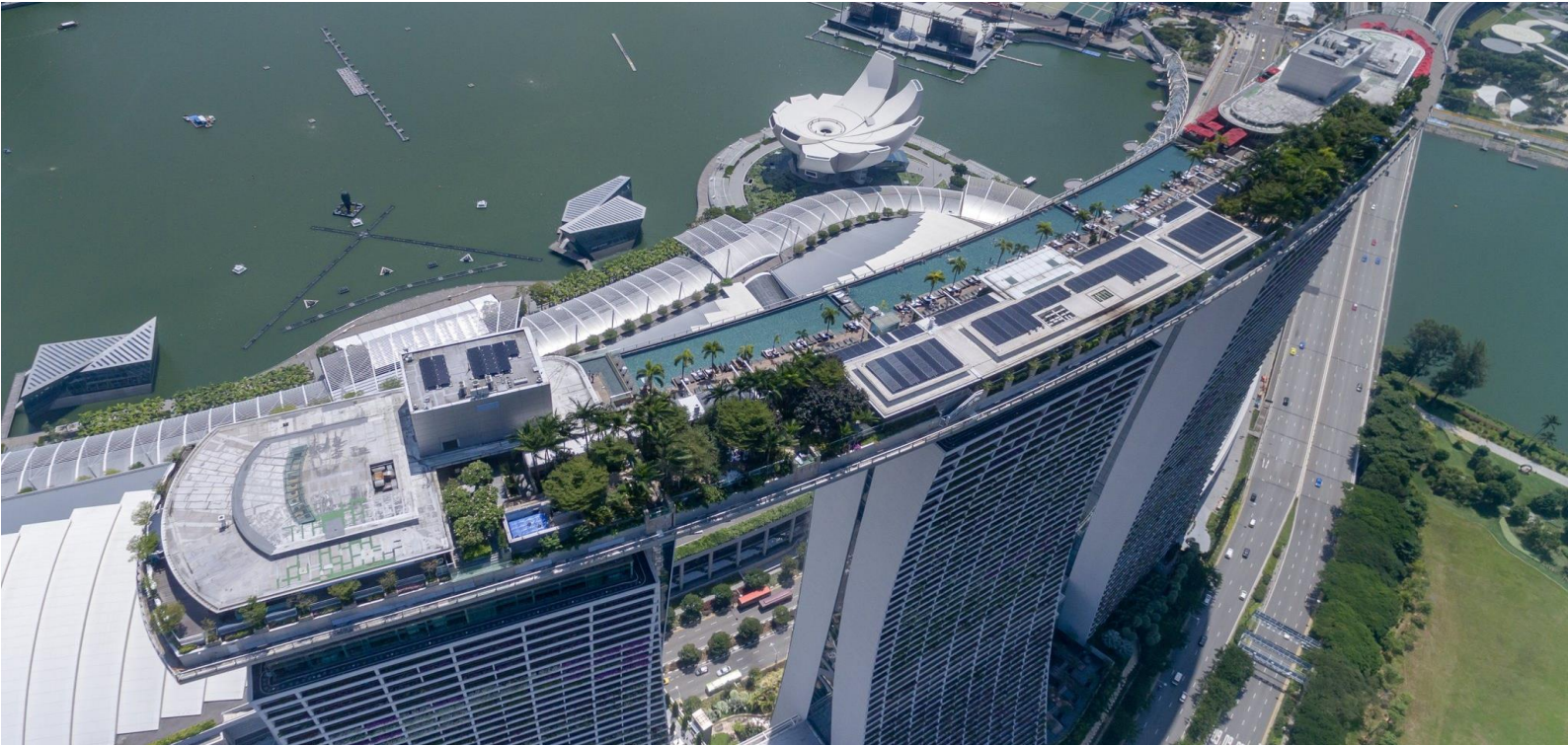

จุดชมวิวแซนด์สกายพาร์ค เป็นดาดฟ้าที่ไม่เหมือนใคร โดยสูงจากพื้นดิน 200 เมตร มีสระ ว่ายน้ำลอยฟ้าและจุดชมวิวอันทรงงาม จากสระว่ายน้ำลอยฟ้าของ Marina Bay Sands SkyPark สามารถมองไปเห็นเส้นขอบฟ้าของสิงคโปร์ในยามกลางวัน (ไม่รวมตั๋วขึ้นจุดชมวิว หากสนใจกรุณาแจ้งในวันจองจ่ายเพิ่ม 799 บ./ท่าน)

ค่ำ🍷

บริการอาหารค่ำ เมนูพิเศษ!! บักก๊ิตเต้

พัก

Ibis Budget หรือเทียบเท่า

Day 2

เกาะเซ็นโตซ่า หาดซิลโซ - ยูนิเวอร์ซัล สตูดิโอส์(รวมตั๋ว) - Lau Pa Sat Food Center - ย่านบันเทิงคลาร์กกี๋ ชมโชว์ไฟริมอ่าวมารีน่า ล่องเรือ Bumboat (ไม่รวมตั๋ว หากสนใจกรุณาแจ้งในวันจองจ่ายเพิ่ม 699 บ./ท่าน)

เช้า🍷

บริการอาหารเช้า

เกาะเซ็นโตซ่า เกาะแห่งความบันเทิงและความสนุกสนาน จากพื้นที่บนเกาะประกอบไปด้วย สวนสนุกชื่อดังอย่าง **ยูนิเวอร์แซล สตูดิโอ** พิพิธภัณฑสถานสัตว์น้ำทางทะเลที่ใหญ่ที่สุดในโลก พิพิธภัณฑสถานหูน้ผึ้ง สวนน้ำ ชายหาด เครื่องเล่นต่างๆ รวมไปถึงโรงแรมและรีสอร์ทชั้นนำ มากมาย



Lau Pa Sat Food Center ศูนย์อาหารขนาดใหญ่ เปิด 24 ชั่วโมง และที่นี่ยังเป็นที่ตั้งของ สะเต๊ะ สิงคโปร์ ทุกวันเวลา 1 ทุ่ม เป็นต้นไป จะปิดถนนขายสะเต๊ะกันเลย ใครเดินในย่านนี้ จะได้กลิ่นเตาถ่านหอมๆ ปั้งสะเต๊ะควั่นโขมง รสชาติดั้งเดิมแบบมาเลเซีย เปิดขายกันหลายร้าน



ย่านบันเทิงคลาร์กคีย์ เป็นย่านที่ครึกครื้นที่สุดในสิงคโปร์ เฝียบพร้อมด้วยสถานบันเทิงยามค่ำคืน **ชมโชว์ไฟริมอ่าวมารีนา** จากยอดตึกมารีน่าเบย์แซนด์ส เป็นการแสดงน้ำพุ ไฟ แสง และเลเซอร์สุดอลังกาล และท่านยังสามารถ **ล่องเรือ BumBoat** ชมสถานที่ไฮไลท์ต่างๆ

พร้อมเก็บภาพบรรยากาศแห่งความประทับใจโดยจะใช้เวลาประมาณ 40 นาที (ไม่รวมตัว
หากสนใจกรุณาแจ้งในวันจองจ่ายเพิ่ม 699 บ./ท่าน)

คำ

อิสระรับประทานอาหาร

พัก

Ibis Budget หรือเทียบเท่า

Day 3

เมอร์ไลออน - Duty Free - ซุปเปอร์มาร์เก็ต - ทำอากาศยานสิงคโปร์ชางงี น้ำตกจีเวล
- ทำอากาศยานสุวรรณภูมิ

เช้า

บริการอาหารเช้า



เมอร์ไลออน เครื่องหมายประจำชาติของประเทศสิงคโปร์ เป็นสิ่งที่คนทั่วโลกรู้จัก และเป็น
แลนด์มาร์คที่นักท่องเที่ยวมาเยือนมากที่สุดของประเทศ ถูกออกแบบขึ้นปี ค.ศ. 1964 อิสระ
เก็บภาพความประทับใจตามอัธยาศัย นำท่านอิสระช้อปปิ้งสินค้าปลอดภาษี **Duty Free**

ซูปเปอร์มาร์เก็ต เป็นแหล่งช้อปปิ้งที่มีชื่อเสียงมากที่สุดของประเทศสิงคโปร์ สินค้าแบรนด์
เนมมากมาย ให้ท่านได้เพลิดเพลินในการช้อปปิ้งได้อย่างเต็มที่...



นำท่านเดินทางสู่ **ท่าอากาศยานสิงคโปร์ชางงี** เพื่อเดินทางกลับสู่กรุงเทพฯ ระหว่างนั้นทุกท่านยังสามารถช้อปปิ้ง เลือกซื้อของฝาก ของที่ระลึกได้ ภายในสนามบิน **น้ำตกจีเวล** เปิดใช้ในปี ค.ศ.2019 ออกแบบโดยสถาปนิกสัญชาติอิสราเอล-อเมริกัน เป็นอาคารที่มีไลฟ์สไตล์แบบห้างสรรพสินค้าท่ามกลางธรรมชาติที่อลังการมากๆ ด้วยความสูง 10 ชั้น มีขนาดพื้นที่ถึง 135,700 ตารางเมตร มีน้ำตกในอาคารที่สูงที่สุดในโลก มีต้นไม้มากกว่า 100,000 ต้น พร้อมสิ่งอำนวยความสะดวกครบครัน เช่น ร้านอาหาร และร้านค้าช้อปปิ้งแบรนด์ดังมากกว่า 300 ร้าน โรงแรม โรงภาพยนตร์ สวนสนุก และยังมี **เคาน์เตอร์เช็คอิน** ล่วงหน้ารวมถึงทางเชื่อมต่อทุกเทอมินอล นับว่าเป็นประสบการณ์ที่ไม่เหมือนใคร

16.00 น.

เหินฟ้าสู่ **กรุงเทพฯ** โดย สายการบิน Scoot โดยเที่ยวบิน TR 610

17.30 น.

เดินทางถึง **ท่าอากาศยานสุวรรณภูมิ** โดยสวัสดิภาพพร้อมความประทับใจ

อัตราค่าบริการ

กำหนดการเดินทาง	ผู้ใหญ่ พัก2-3ท่าน/ห้อง (ราคาต่อท่าน)	เด็กอายุต่ำกว่า 12 ปี ไม่มีเตียง (ราคาต่อท่าน)	พักเดี่ยวเพิ่ม (ราคาต่อท่าน)
05 – 07 พฤศจิกายน 65	13,977.-	13,977.-	4,477.-
19 – 21 พฤศจิกายน 65	14,977.-	14,477.-	4,477.-
17 – 19 ธันวาคม 65	15,977.-	15,477.-	4,477.-
14 – 16 มกราคม 66 (วันเด็ก)	15,977.-	15,477.-	4,477.-
04 – 06 กุมภาพันธ์ 66	15,977.-	15,477.-	4,477.-
18 – 20 กุมภาพันธ์ 66	15,977.-	15,477.-	4,477.-
11 – 13 มีนาคม 66	15,977.-	15,477.-	4,477.-

หมายเหตุ : บริษัทฯ ขอสงวนสิทธิ์ในการเปลี่ยนแปลงโปรแกรมทัวร์ โรงแรม ร้านอาหารตามความเหมาะสมเพื่อให้สอดคล้องกับสายการบิน สภาพอากาศ การจราจร ณ วันที่เดินทาง ทั้งนี้เราจะคำนึงถึงลูกค้าส่วนใหญ่เป็นหลัก

หากลูกค้าท่านใดที่ต้องออกตัวภายใน (เครื่องบิน รถทัวร์ รถไฟ) กรุณาสอบถามเจ้าหน้าที่การทำการออกตัว เนื่องจากสายการบินอาจมีการปรับเปลี่ยนไฟท์ หรือ เวลาบิน

****กรณีลูกค้ามีตั๋วแล้วคิดราคา 11,977 บาท/ท่าน****

****เด็กอายุไม่เกิน 2 ปี ณ วันเดินทางกลับราคา 2,977 บาท เกิน 2 ปี มีเตียงคิดราคาปกติ****
อัตราค่าบริการนี้สำหรับผู้เดินทาง 25 ท่านขึ้นไป หากไม่ครบตามจำนวนขอสงวนสิทธิ์
เลื่อน การเดินทางหรือ เก็บค่าบริการเพิ่ม เพื่อให้คุณออกเดินทาง ตามความต้องการ

**** ค่าบริการข้างต้นยังไม่รวม****

ค่าทิปคนขับรถ ค่าหัวหน้าทัวร์ และมีคฤเทศก์ท้องถิ่น 1,500บาท/ ทริป/ ท่าน
(ขอสงวนสิทธิ์เก็บในวันเช็คอินก่อนเดินทาง)

เงื่อนไขการชำระเงิน

- กรุณาชำระเงินมัดจำ 5,000 บาท ภายใน 3 วันนับจากวันจอง พร้อมสำเนาหนังสือเดินทาง
- การจ่ายส่วนที่เหลือทั้งหมด กรุณาชำระก่อนการเดินทาง 21 วัน
- กรณีลูกค้าที่เดินทางไปไม่ได้สามารถแจ้ง เลื่อน การเดินทางได้ 1 ครั้ง ภายใน 90 วัน
และต้องแจ้งให้ทราบไม่น้อยกว่า 45 วัน ก่อนวันเดินทาง หรือ แจ้ง เปลี่ยน ผู้เดินทางโดยต้องแจ้ง
ไม่น้อยกว่า 21 วัน ก่อนเดินทาง (สำหรับผู้ที่มิวีซ่าแล้ว) และแจ้งไม่น้อยกว่า 30 วัน
ก่อนวันเดินทาง(สำหรับผู้ที่ต้องทำวีซ่าใหม่)

หมายเหตุ : ระบบจะทำการยกเลิกการจองโดยอัตโนมัติ หากไม่ได้รับการชำระภายในวันที่กำหนด

อัตราค่าบริการนี้รวม



- ค่าตั๋วเครื่องบินไป - กลับ Economy Class รวมน้ำหนักกระเป๋าตามที่ระบุไว้ในรายการ และค่าภาษีสนามบินทุกแห่ง



- ค่าโรงแรมที่พัก ห้องละ 2-3 ท่าน, ค่าอาหาร, ค่าเข้าชม และค่ายานพาหนะทุกชนิด (ตามที่ระบุไว้ในรายการ)



- ค่าประกันภัยการเดินทางวงเงินท่านละ 1,000,000บาท เงื่อนไขตามกรมธรรม์

อัตราค่าบริการนี้ไม่รวม



- ค่าใช้จ่ายส่วนตัวนอกเหนือจากที่ระบุไว้ในรายการ เช่น - ค่าทำหนังสือเดินทาง - ค่าอาหาร-เครื่องดื่ม,มินิบาร์ห้อง, ค่าโทรศัพท์, ค่าอินเทอร์เน็ต



- ค่าทำ PCR Test ก่อนออกเดินทาง 72 ชั่วโมง หรือการตรวจหาเชื้อ COVID – 19 ทุกรูปแบบ และค่าโรงแรมกักตัว ASQ (ถ้ามี)



- ค่าภาษีมูลค่าเพิ่ม 7% ภาษีหัก ณ ที่จ่าย 3% (กรณีต้องการใบเสร็จ-ใบกำกับภาษี) และค่าภาษีน้ำมันที่ทางสายการบินเรียกเก็บเพิ่มเติมอีก



- ค่าทิปคนขับรถ หัวหน้าทัวร์ และมัคคุเทศก์ท้องถิ่น 1,500 บาท

เงื่อนไขการยกเลิก หรือ เลื่อนการเดินทาง หรือ เปลี่ยนผู้เดินทาง

- ยกเลิกการเดินทาง ขอสงวนสิทธิ์ในการคืนเงินมัดจำทุกกรณี
- ยกเลิกก่อนการเดินทาง 15 - 29 วัน เก็บค่าบริการ 50% ของราคาทัวร์ และค่าใช้จ่ายที่เกิดขึ้นจริง
- ยกเลิกก่อนการเดินทาง 1 - 14 วัน ขอสงวนสิทธิ์เก็บค่าบริการเต็มจำนวนของราคาทัวร์
- เลื่อนการเดินทาง แจ้งเลื่อนได้ 1 ครั้ง ภายใน 90 วันและต้องแจ้งให้ทราบไม่น้อยกว่า 45 วันก่อนวันเดินทาง
- เปลี่ยนผู้เดินทาง ต้องแจ้งให้ทราบไม่น้อยกว่า 21 วันก่อนวันเดินทาง (สำหรับผู้ที่มิวีซ่าแล้ว) และไม่น้อยกว่า 30 วันก่อนวันเดินทาง(สำหรับผู้ที่ต้องทำวีซ่าใหม่)

เงื่อนไขและข้อกำหนดในการรับบริการ

1. บริษัทฯ ขอสงวนสิทธิ์ไม่รับท่านผู้เดินทางที่มีความประสงค์จะสักลอบเข้าประเทศ หรือเพื่อการอื่นใดอันมิใช่การท่องเที่ยว
2. บริษัทฯ ขอสงวนสิทธิ์ไม่คืนเงินค่าธรรมเนียมการยื่นวีซ่า หากมีการยื่นวีซ่าแล้ว ท่านไม่ได้ร่วมเดินทางหรือถูกปฏิเสธการเข้า-ออกจากประเทศใดๆ
3. บริษัทฯ ขอสงวนสิทธิ์ไม่รับผิดชอบค่าเสียหายจากความผิดพลาดในการสะกดชื่อ นามสกุล คำนำหน้าชื่อ เลขที่หนังสือเดินทาง และอื่นๆ เพื่อใช้ในการจองตั๋วเครื่องบิน ในกรณีที่คุณค่ามิได้ส่งหน้าหนังสือเดินทางให้กับทางบริษัทฯ พร้อมการชำระเงินมัดจำ
4. บริษัทฯ ขอสงวนสิทธิ์ไม่รับผิดชอบใดๆ ต่อความเสียหายหรือค่าใช้จ่ายใดๆ ที่เพิ่มขึ้นของนักท่องเที่ยวที่มีได้เกิดจากความผิดพลาดของทางบริษัทฯ เช่นภัยธรรมชาติ การจลาจล การเมือง อุบัติเหตุ ความเจ็บป่วย ความสูญหายหรือเสียหายของสัมภาระ หรือการบริการของสายการบิน เป็นต้น
5. บริษัทฯ ขอสงวนสิทธิ์ในการปรับราคาค่าบริการเพิ่มขึ้นในกรณีที่มีการเปลี่ยนแปลงอัตราแลกเปลี่ยนเงินตราต่างประเทศ ค่าตัวเครื่องบินค่าภาษีเชื้อเพลิง การเปลี่ยนแปลงเที่ยวบิน ฯลฯ
(อัตราค่าบริการนี้คำนวณจากอัตราแลกเปลี่ยนเงินตราต่างประเทศ ณ วันที่ทางบริษัทฯ เสนอราคา)
6. บริษัทฯ ขอสงวนสิทธิ์ในการยกสิทธิ์ประโยชน์ของท่านที่จองทัวร์ไว้แล้ว แต่ไม่ชำระเงินมัดจำภายในระยะเวลาที่กำหนด
7. ตำแหน่งที่นั่งบนเครื่องบินเป็นไปตามเงื่อนไขตั๋วเครื่องบินแบบหมู่คณะของสายการบินต่างๆ บริษัทฯ ไม่สามารถเลือกตำแหน่งที่นั่งได้เอง
8. มัคคุเทศก์ หรือพนักงานตัวแทนของทางบริษัทฯ ไม่มีอำนาจในการให้คำสัญญาใดๆแทนบริษัทฯ และไม่รับฝากสิ่งของใดๆ ทั้งสิ้น

เมื่อท่านจองทัวร์และชำระเงินมัดจำแล้ว หมายถึงท่านยอมรับข้อตกลงและเงื่อนไขที่บริษัทฯ แจ้งแล้วข้างต้น โปรดอ่านข้อมูลรายการทัวร์ทุกครั้งก่อนทำการจอง หากมีข้อสงสัยกรุณาสอบถามเจ้าหน้าที่ก่อนทำการจอง

ประกันภัยอุบัติเหตุ

ความคุ้มครอง	วงเงินจำกัดความรับผิดต่อคน (บาท)
1. เสียชีวิต สูญเสียอวัยวะ สายตา หรือทุพพลภาพถาวรสิ้นเชิง เนื่องจากอุบัติเหตุ (อบ.1)	1,000,000
2. ค่ารักษาพยาบาลต่ออุบัติเหตุแต่ละครั้ง ต่อคนสูงสุดไม่เกิน ขยายความคุ้มครอง (ข้อ 2.1-2.5 ถือเป็นค่าใช้จ่ายรวมอยู่ในข้อ 2 หมวดค่ารักษาพยาบาล)	500,000
2.1 การเล่นหรือแข่งกีฬาอันตราย (ไม่รวมSCUBA)	500,000
2.2 ค่ารักษาพยาบาลเนื่องจากอาหารเป็นพิษ	50,000
2.3 ค่าปลงศพ หรือค่าใช้จ่ายในการจัดงานศพ กรณีเสียชีวิต เนื่องจากอุบัติเหตุ	100,000
2.4 การเคลื่อนย้ายเพื่อการรักษาพยาบาล กรณีอุบัติเหตุฉุกเฉิน	100,000
2.5 ค่าใช้จ่ายในการส่งศพหรืออัฐิกลับประเทศภูมิลำเนา กรณีเสียชีวิตจากอุบัติเหตุ	100,000
3. ความรับผิดต่อบุคคลภายนอก	100,000
จำนวนเงินจำกัดความรับผิดต่ออุบัติเหตุแต่ละครั้งและตลอดระยะเวลาเอาประกันภัย สูงสุดไม่เกิน	100,000,000
ระยะเวลาการเดินทาง	ไม่เกิน 30 วัน
อาณาเขตความคุ้มครอง (ยกเว้นประเทศที่ไม่คุ้มครอง*)	ทั่วโลก

เงื่อนไขรับประกันภัย

เงื่อนไขรับประกันภัย

- ความคุ้มครองและผลประโยชน์จำกัดความรับผิดต่อการสูญเสียจากอุบัติเหตุแต่ละครั้ง สำหรับค่าชดเชยต่างๆ ตามกรมธรรม์สูงสุดไม่เกิน 100,000,000 บาทต่อกรมธรรม์ ภายใต้กรมธรรม์ของบริษัท กรุงเทพประกันภัย จำกัด (มหาชน)
- ผู้ถือกรมธรรม์ต้องแจ้งรายละเอียดการเดินทางจำนวนและรายชื่อของนักท่องเที่ยวให้บริษัททราบก่อนกำหนดการเดินทางทุกครั้งอย่างน้อย 24 ชม.
- ระยะเวลาคุ้มครอง: 1 เที่ยวการเดินทาง (1 trip) ไม่เกิน 30 วันต่อทริป
- คุ้มครองนักท่องเที่ยวตั้งแต่ 0-75 ปี กรณีผู้มีอายุ 76-99 ปี เบี้ยประกันภัยจะถูกปรับเพิ่มอีก 100% ของเบี้ยประกันภัยสุทธิ/คน โดยให้ความคุ้มครองตามกรมธรรม์
- อัตราเบี้ยประกันภัยนี้มีผลภายใน 30 วัน นับแต่วันที่เสนอแผนประกันภัย

ขยายความคุ้มครอง (ตามตารางความคุ้มครองด้านบน ซึ่งถือเป็นค่าใช้จ่ายรวมอยู่ใน ข้อ 2 หมวดค่ารักษาพยาบาล)

- ค่าใช้จ่ายในการรักษาพยาบาล จากการเล่นสกี การดำน้ำแบบคืน Snorkeling ผู้โดยสารเรือสปีดโบ๊ต บานานาโบ๊ต เจ็ตสกี เรือลากว่ Sea Walker ซี่งข้างซีมีฯลฯ ที่อยู่ภายใต้การดูแลและรับผิดชอบของผู้ถือกรมธรรม์ประกันภัย 500,000 บาทต่อคน (ตามข้อ 2.1 ในตาราง) **ไม่คุ้มครอง** การไต่หน้าผา การไต่ตัวจากภูเขาหรือหน้าผา การปีนดาดฟ้าเรือจากภูเขา หน้าผาหรือต้นไม้ การเดินบนสะพานเชือก
- ค่าใช้จ่ายในการรักษาพยาบาล จากอาหารเป็นพิษ 50,000 บาทต่อคน (ตามข้อ 2.2 ในตาราง)
- ค่าปลงศพ หรือค่าใช้จ่ายในการจัดงานศพ กรณีเสียชีวิตเนื่องจากอุบัติเหตุ 100,000 บาทต่อคน (ตามข้อ 2.3 ในตาราง)
- การเคลื่อนย้ายเพื่อการรักษาพยาบาล กรณีอุบัติเหตุฉุกเฉิน ไม่เกิน 100,000 บาทต่อคน (ตามข้อ 2.4 ในตาราง)
- ค่าใช้จ่ายในการส่งศพหรืออัฐิกลับประเทศภูมิลำเนา กรณีเสียชีวิตจากอุบัติเหตุสูงสุด 100,000 บาทต่อคน (ตามข้อ 2.5 ในตาราง)
- ความรับผิดต่อบุคคลภายนอก 100,000 บาทต่อคน (ตามข้อ 3 ในตาราง)
- ขยายความคุ้มครองตั้งแต่ ข้อ 1 ถึง ข้อ 5 นี้ เป็นค่าใช้จ่ายรวมอยู่หมวดค่ารักษาพยาบาล (ตามข้อ 2 ในตาราง)
- เบี้ยประกันภัยข้างต้นรวมภาษีมูลค่าเพิ่มและอากรแสตมป์ ชื่อยกเว้นเงินไปลายกรมธรรม์มาตรฐานสำหรับธุรกิจนำเที่ยวและมัคคุเทศก์

จองรถรับส่ง สนามบิน

เที่ยวสบายใจ หมดกังวลเรื่องรถ

ไม่ต้องวนหาที่จอดให้เสียเวลา

ไปเที่ยวที่วันก็ได้ หมดกังวลเรื่องค่าจอด

1,499.-/เที่ยว

จำกัด 6 ที่นั่ง

(ขึ้นอยู่กับบริษัทเช่ารถ)



รถใหม่ กว้างขวาง นั่งสบาย
สะอาด ปลอดภัย ตรงเวลา



เงื่อนไขการจองรถรับ - ส่ง สนามบิน

1,499บ./เที่ยว(ระยะทางไม่เกิน 40 กม. นับจากจุดรับ-ส่ง)



1. แจ้งการใช้บริการรถรับ-ส่ง สนามบิน ไม่น้อยกว่า 7 วันก่อน การเดินทาง
2. การขอรับเช็คที่พัก เจ้าหน้าที่จะรอที่สถานที่นั้นตามขอคนแล้วตามนัดรับกรณีไม่พบลูกค้า และไม่สามารถติดต่อ ได้ทางบริษัท ขอสงวนสิทธิ์ในการปล่อยรถ
3. กรณีจุดนัดพบที่สนามบิน เจ้าหน้าที่จะรอพบลูกค้าเป็น เวลา 120 นาที นับจากเวลาเครื่องมาถึงสนามบิน กรณีไม่พบลูกค้าและไม่สามารถติดต่อ ได้ทางบริษัท ขอสงวนสิทธิ์ในการปล่อยรถ
4. กรณีแจ้งยกเลิก กรุณาแจ้งล่วงหน้าไม่น้อยกว่า 3 วัน ก่อนวันเดินทาง
5. บริษัท ขอสงวนสิทธิ์กรณีเกิดการล่าช้า หรือเหตุสุดวิสัยที่ไม่สามารถ เข้ารับ ได้ตามกำหนดอันมีสาเหตุจากการปิดถนน น้ำท่วมหรือก่อการร้าย

สินค้าพร้อมส่ง

ลดสูงสุด 70%

สินค้านำเข้าจากญี่ปุ่น



 <p>มาร์คน้ำแร่ ชาkurs: 23ml</p> <p>57.-/ชิ้น</p> <p>SJS-15</p>	 <p>มาร์คน้ำแร่ ไข่มุก 23ml</p> <p>57.-/ชิ้น</p> <p>SJS-16</p>	 <p>ลิปมันสี Rose Pink SPF20 PA++</p> <p>107.-/ชิ้น</p> <p>SJP-15</p>	 <p>Black Caviar Aura 3-Step Mask 30ml</p> <p>117.-/ชิ้น</p> <p>SKK-04</p>
 <p>Stem Cell Glow 3-Step Mask30ml</p> <p>117.-/ชิ้น</p> <p>SKK-03</p>	 <p>Senka Perfect Whip Foam 120g</p> <p>147.-/ชิ้น</p> <p>SJP-01</p>	 <p>โฟมล้างหน้า เซนกะ สีขาว 120g</p> <p>167.-/ชิ้น</p> <p>SJP-02</p>	 <p>โฟมล้างหน้า เซนกะ สีชมพู 120g</p> <p>167.-/ชิ้น</p> <p>SJP-03</p>
 <p>ครีมกันแดด Biore SPF 50 + PA ++++</p> <p>40ml</p> <p>177.-/ชิ้น</p> <p>SJM-06</p>	 <p>แผ่นทำความสะอาดเลนส์ Kobayashi (0.40kg)</p> <p>197.-/ชิ้น</p> <p>SJP-16</p>	 <p>วิตามินซี DHC 6000mg 1000mg</p> <p>227.-/ชิ้น</p> <p>SJV-16</p>	 <p>HAda Labo น้ำม สีขาว 140ml</p> <p>247.-/ชิ้น</p> <p>SJP-10</p>
 <p>Hatomugi Skin Conditioner Lotion 1000ml</p> <p>277.-/ชิ้น</p> <p>SJP-15</p>	 <p>HAda Labo น้ำม สีขาว 170ml</p> <p>287.-/ชิ้น</p> <p>SJF-13</p>	 <p>HAda Labo น้ำม สีน้ำเงิน 140ml</p> <p>297.-/ชิ้น</p> <p>SJP-11</p>	 <p>Tiara girl อายไลน์เนอร์ สีดำ 140ml</p> <p>297.-/ชิ้น</p> <p>SJP-17</p>
 <p>Kissme มาสคาร่า สีดำ</p> <p>297.-/ชิ้น</p> <p>SJM-14</p>	 <p>Kissme มาสคาร่า สีดำ</p> <p>297.-/ชิ้น</p> <p>SJM-13</p>	 <p>โฟมล้างหน้า น้ำม้า 150g</p> <p>317.-/ชิ้น</p> <p>SJS-04</p>	 <p>โฟมล้างหน้า ภูเขาไฟ 150g</p> <p>317.-/ชิ้น</p> <p>SJS-01</p>
 <p>Labo Labo น้ำม 100ml</p> <p>487.-/ชิ้น</p> <p>SJM-17</p>	 <p>Aqua Active O2 Bubble Pack 100ml</p> <p>1,177.-/ชิ้น</p> <p>SKK-07</p>	 <p>Multi Solution Peeling Gel 150ml</p> <p>1,177.-/ชิ้น</p> <p>SKK-05</p>	<p>ครีมลดริ้วรอย 30g</p>  <p>1,197.-/ชิ้น</p> <p>SJS-11</p>

Q10 collagen



4,777.-/ชิ้น

SJV-08

ยังมีสินค้าคุณภาพนำเข้าจากญี่ปุ่นและเกาหลีอีกมากมาย
ดูสินค้าเพิ่มเติม กรุณาติดต่อเจ้าหน้าที่

