



COLORFUL HOLIDAY TRAVEL CO.,LTD
บริษัท คัลเลอร์ฟูล ฮอลิเดย์ ทราเวล จำกัด

ใบอนุญาตเลขที่ 11/06784



License No. 11/06784

12 RAMINTRA 35 RAMINTRA RD, ANUSAOWARI, BANGKHEN, BANGKOK 10220
 12 ซอยรามอินทรา 35 แขวงอนุสาวรีย์ เขตบางเขน กรุงเทพฯ 10220
 HOTLINE : 081 466 1335 / 081 361 9581 / 081 604 4858 www.colorfulholidaytour.com



KUK120922-E

Luxury Freedom
SCOTLAND ENGLAND

Glasgow Edinburgh Manchester Liverpool
 Bicester Oxford Bristol Bath Salisbury London

โดยสายการบิน Emirates Airline (EK) **9D 6N**

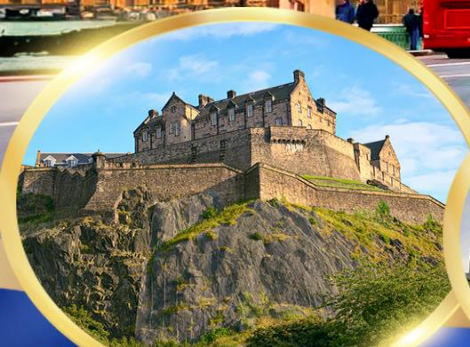

ปราสาทเอ็ดินบะระ

สโตนเฮนจ์

- กลาสโกว์ เมืองใหญ่สุดของสกอตแลนด์
- เอ็ดินบะระ เมืองหลวงสกอตแลนด์
- เมืองปราสาทเอ็ดินบะระ
- แบนเนสเตอร์ เมืองดนตรีและแฟชั่น
- สนามฟุตบอลโอลด์แทรฟฟอร์ด
- ลิวอร์พูล เมืองวัฒนธรรมแห่งยูโรป
- สนามฟุตบอลแอนฟิลด์
- ออกซฟอร์ด เมืองแห่งการศึกษา

- เมืองบารส์ โรงอบน้ำยุคโรมัน
- กลุ่มหินสโตนเฮนจ์ สิ่งมหัศจรรย์ของโลก
- มหานครลอนดอน เมืองหลวงประเทศอังกฤษ
- หอนาฬิกาบิกเบน นาฬิกาที่ใหญ่ที่สุดในโลก
- พระราชวังบักกิงแฮม ราชวงศ์อังกฤษ
- ซุปป์ิง Bicester Village
- ซุปป์ิง ถนนออกซฟอร์ด

119,999 ราคาเริ่มต้น

22 ก.พ.-01 มี.ค.67 | 08-16 เม.ย.67 (สงกรานต์)
 07-15 มี.ค.67 | 03-11 พ.ค.67

ลอนดอน ฟรีคีย์ 1 วัน
มือพิเศษ !! เปิดย่างต้อนรับ Four Season



การันตีด้วยรางวัล Thailand Tourism Awards ปีที่ 11 -13 โดยการท่องเที่ยวแห่งประเทศไทย Tourism Authority of Thailand

รางวัลที่รับรองคุณภาพสินค้าและบริการทางการท่องเที่ยว ด้วยมาตรฐานการท่องเที่ยวอย่างยั่งยืน รับผิดชอบต่อสังคม และสิ่งแวดล้อม



1

กรุงเทพ(สนามบินสุวรรณภูมิ)

21.00 น. คณะพร้อมกัน ณ อาคารผู้โดยสารขาออกระหว่างประเทศชั้น4 สนามบินสุวรรณภูมิเคาน์เตอร์สายการบินเอมิเรตส์แอร์ไลน์(EK) พบเจ้าหน้าที่ของบริษัทฯ คอยให้การต้อนรับและอำนวยความสะดวก

2

กลาสโกว์-ศูนย์ประชุม Clyde Auditorium-มหาวิทยาลัยกลาสโกว์-เมืองเอดินบะระ

01.05 น. ออกเดินทางสู่ เมืองกลาสโกว์ (GLA) ประเทศสกอตแลนด์ โดยสายการบิน EMIRATES (EK) เที่ยวบินที่ EK385 (01.05-05.00) / EK27 (07.20-11.30) ใช้ระยะเวลาในการเดินทางประมาณ 17.25 ชั่วโมง (รวมเวลาแวะเปลี่ยนเครื่องที่สนามบินเมืองดูไบ ประเทศสหรัฐอาหรับเอมิเรตส์) บริการอาหารและเครื่องดื่มบนเครื่อง

11.30 น. เดินทางถึง สนามบินเมืองกลาสโกว์ (GLA) ประเทศสกอตแลนด์ หลังผ่านพิธีตรวจคนเข้าเมืองแล้ว (ช่วงปลายเดือน มีนาคม-ปลายเดือนตุลาคม เวลาท้องถิ่นช้ากว่าประเทศไทย 6 ชั่วโมง // ช่วงปลายตุลาคม-ปลายเดือนมีนาคม เวลาท้องถิ่นช้ากว่าประเทศไทย 7 ชั่วโมง) นำท่านแวะถ่ายรูปกับ ศูนย์ประชุม Clyde Auditorium สถานที่จัดงานคอนเสิร์ตนิทรรศการและการประชุมต่างๆ โดยโครงสร้างของตัวอาคารนั้นมีลักษณะคล้ายโอเปร่าเฮาส์จำลอง จากนั้นนำท่านสัมผัสสีสันของเมืองกลาสโกว์ที่ Buchanan Street สถานที่แห่งการจับจ่ายหรือการนัดพบของคนเมือง ไม่ว่าจะ



เป็นตอนกลางวันหรือแม้แต่ยามค่ำคืน ถนนสายนี้จะเป็นถนนที่มีผู้คนพลุกพล่านมาก สามารถเดินชมอาคารบ้านเรือนที่ยังคงอนุรักษ์ความเก่าแก่ และสถาปัตยกรรมแบบดั้งเดิมไว้เป็นอย่างดี แวะถ่ายรูปกับ มหาวิทยาลัยกลาสโกว์ (Glasgow University) เป็นมหาวิทยาลัยที่ถูกสร้างโดยพระประสงค์ของพระเจ้าเจมส์ที่ 2 ในปี ค.ศ.1451 ปัจจุบันถือเป็นมหาาลัยที่เก่าแก่ที่สุดเป็นอันดับ 4 ในสหราชอาณาจักร

นำท่านถ่ายรูปด้านหน้า **มหาวิหารแห่งเมืองกลาสโกว์ (Glasgow Cathedral)** สถาปัตยกรรมแบบ
โกธิค มหาวิหารแห่งนี้เป็นที่ฝังศพของนักบุญ Saint Mungo

นำท่านเดินทางสู่**เมืองเอดินบะระ (Edinburgh)** ซึ่งเป็นเมืองหลวงของประเทศสกอตแลนด์ สหราชอาณาจักร ตั้งอยู่ทางฝั่งตะวันออกของสกอตแลนด์ เป็นเมืองเก่าแก่ที่มีประวัติความเป็นมาตั้งแต่ยุคกลาง
ลักษณะภูมิประเทศเป็นภูเขาสูงอยู่กึ่งกลางเมือง

นำท่านเดินทางย่านเมืองเก่าสู่ **ถนนรอยัลไมล์ (Royal Mile)** ถนนสายสำคัญที่เชื่อมสู่ **พระตำหนักโฮลีย์รู๊ด (Palace of Holyroodhouse)** และถ่ายรูปกับ **พระตำหนักโฮลีย์รู๊ด (Palace of Holyroodhouse)**
ซึ่งเป็นที่ประทับของพระราชินี เวลาเสด็จเยือนสกอตแลนด์ และเคยเป็นที่ประทับของพระนางแมรีแห่ง
สกอตแลนด์ ฝั่งตรงข้ามเป็นรัฐสภาแห่งชาติสกอตอันน่าภาคภูมิใจ ท่านจะได้ชมสถาปัตยกรรมและความ
สวยงามของเมืองนี้ จากนั้นอิสระให้ท่านได้ช้อปปิ้งตามอัธยาศัยบนถนนรอยัลไมล์ ซึ่งมีสินค้าทั้งแบรนด์



นมต่างๆ

เย็น

รับประทานอาหารเย็น ณ ภัตตาคารอาหาร

พักที่ Hotel Mercure Edinburgh Haymarket หรือเทียบเท่าระดับ 4 ดาว

(**โรงแรมที่นำเสนอเป็นการนำเสนอเบื้องต้นเท่านั้น ชื่อโรงแรมที่พักรทางบริษัทจะทำการแจ้ง 3 - 5 วันก่อนการเดินทาง ขอสงวนสิทธิ์ในการปรับเปลี่ยนที่พักไปเมืองใกล้เคียงแทน กรณีจัดงานแฟร์หรือมีเทศกาล**)



3 ปราสาทเอดินบะระ-แมนเชสเตอร์-สนามฟุตบอลโอลด์แทรฟฟอร์ด(ด้านนอก) วิหารแมนเชสเตอร์

เช้า รับประทานอาหารเช้า ณ โรงแรม

นำท่านเดินทางสู่ **ปราสาทเอดินบะระ (Edinburgh Castle)** โดยใช้เส้นทางถนนรอยัลไมล์ ซึ่งเป็นถนนเก่าแก่ ชมอาคารบ้านเรือนและร้านค้าแบบโบราณ และเดินตามรอยเท้าของบุคคลที่มีชื่อเสียงในประวัติศาสตร์ของสกอตแลนด์ อาทิเช่น พระราชินีแมรีแห่งสกอตแลนด์ และโรเบิร์ต หลุยส์ สตีเวนสัน



นำท่านเข้าชม **ปราสาทเอดินบะระ (Edinburgh Castle)** ตั้งอยู่บนเนินเขาอันสง่างาม ซึ่งเริ่มสร้างขึ้นในราวช่วงศตวรรษที่ 11-16 พร้อมชมนิทรรศการเกี่ยวกับประวัติศาสตร์ ความเป็นมาของเมืองเอดินบะระ เป็นโบราณสถานอันล้ำค่าและหวนหวนของชาวสกอตทุกคน ปัจจุบันภายในปราสาทเป็นพิพิธภัณฑ์ และเป็นสถานที่เก็บสมบัติล้ำค่ามากมาย

กลางวัน

รับประทานอาหารกลางวัน ณ ภัตตาคารอาหาร

นำท่านเดินทางสู่ **เมืองแมนเชสเตอร์ (Manchester)** ซึ่งตั้งอยู่ทางตอนเหนือของประเทศอังกฤษ เมืองนี้ขยายตัว และเจริญรุ่งเรืองจากการผลิตสิ่งทอในช่วงการปฏิวัติอุตสาหกรรม ส่งผลให้เมืองเล็ก ๆ อย่าง

แมนเชสเตอร์กลายเป็นเมืองอุตสาหกรรมแห่งแรกของโลก และยังเป็นเมืองที่ตั้งของสโมสรฟุตบอลที่โด่งดังอย่าง แมนเชสเตอร์ ยูไนเต็ด และ แมนเชสเตอร์ ซิตี้

นำท่าน ถ่ายรูปเป็นที่ระลึก กับ **สนามฟุตบอลโอลด์ แทรฟฟอร์ด (Old Trafford Stadium)** ของสโมสรแมนยูฯ ที่จัดว่ารัววยที่สุดในโลก เป็นสนามที่ใหญ่เป็นอันดับ 2 ของประเทศอังกฤษ สามารถรองรับแฟนบอลได้มากถึง 76,212 คน ใหญ่เป็นอันดับที่ 11 ของยุโรปนอกจากนั้นยังเป็น 1 ใน 2 สนามในอังกฤษที่ ยูฟ่า รับรองเป็นสนาม 5 ดาว ที่รวบรวมประวัติความเป็นมาตั้งแต่เริ่มก่อตั้งสโมสร และ ยังมีสิ่งของถ้วยรางวัลต่างๆ จัดแสดงโชว์อยู่ด้วย จากนั้นอิสระให้ท่านเลือกซื้อสินค้าที่ระลึกนานาชนิดที่ **MEGA STORE** เช่น เสื้อ ผ้าพันคอ หมวก เป็นต้น



**** ยังไม่รวมค่าบัตรเข้าชมภายในสนามฟุตบอล และส่วนของพิพิธภัณฑ์ ซึ่งบริเวณนี้ อาจไม่สามารถเข้าชมได้ เนื่องจาก เช่น วันที่มีการแข่งขัน วันที่มีการเตรียมความพร้อมก่อนการแข่งขัน หรือ เหตุผลใดเหตุผลหนึ่งก็ตามซึ่งอาจนอกเหนือการควบคุมของบริษัท และ ไม่สามารถทราบล่วงหน้าได้ ****

นำท่าน ถ่ายรูปเป็นที่ระลึก กับ **วิหารแมนเชสเตอร์ (Manchester Cathedral)** สร้างขึ้นมาตั้งแต่ปี ค.ศ. 1215 โดยบารอนโรเบิร์ต เกรสเล็ด เจ้าของคฤหาสน์แมนเชสเตอร์ สั่งให้สร้างขึ้นมาข้างกับที่พักของเขา เพื่อให้เป็นโบสถ์ประจำเขตศาสนาของเมืองแมนเชสเตอร์ ได้รับความเสียหายอย่างหนักจากระเบิดในสงครามโลกครั้งที่ 2 และเมื่อในปี ค.ศ. 1996 ได้ถูกลอบวางระเบิดจากผู้ก่อการร้าย ไออาร์เอ ทำให้ต้องมี

การบูรณะใหม่อีกครั้ง แต่ปัจจุบันนั้นก็กลับมาสวยงามดังเดิมและใช้ประกอบพิธีกรรมทางศาสนา รวมทั้งเป็นส่วนหนึ่งของ Church of England ที่หากมาถึงประเทศอังกฤษ ต้องมาเยี่ยมชมเยือนอีกด้วย

เย็น

รับประทานอาหารเย็น ณ ภัตตาคารอาหาร



พัก [Hotel Mercure Manchester Piccadilly](#) หรือเทียบเท่าระดับ 4 ดาว

(**โรงแรมที่นำเสนอเป็นการนำเสนอเบื้องต้นเท่านั้น ชื่อโรงแรมที่พักระหว่างบริษัทจะทำการแจ้ง 3 - 5 วันก่อนการเดินทาง ขอสงวนสิทธิ์ในการปรับเปลี่ยนที่พักไปเมืองใกล้เคียงแทน กรณีจัดงานแฟร์หรือมีเทศกาล**)



4 ลิเวอร์พูล-สนามฟุตบอลแอนฟิลด์(ด้านนอก)-เมืองบิสเตอร์ -ช้อปปิ้ง (Bicester Village) ออกช้อปปิ้ง

เช้า **รับประทานอาหารเช้า ณ โรงแรม**

นำท่านเดินทางสู่ **เมืองลิเวอร์พูล (Liverpool)** เมืองที่ได้รับการยกย่องให้เป็นเมืองวัฒนธรรมแห่งยุโรป ในปี 2008 เป็นเมืองที่สำคัญของอังกฤษซึ่งเป็นที่ตั้งกำเนิดของสโมสรฟุตบอลหลายสโมสร ทั้งลิเวอร์พูล และเอเวอร์ตัน ทั้งยังเป็นเมืองต้นกำเนิดของวงเดอะบีเทิลส์ และเป็นเมืองสำคัญทางฝั่งตะวันตกของอังกฤษซึ่งเป็นที่จอดทะเบียนเรือสำราญขนาดใหญ่มากมาย รวมทั้งเรือโททานิค

จากนั้นนำท่าน **ถ่ายรูปด้านนอกสนามแอนฟิลด์** เพื่อเป็นที่ระลึก **สนามฟุตบอลแอนฟิลด์ (Anfield Stadium)** สนามเจ้าบ้านของทีมที่ตั้งอยู่ที่เมืองลิเวอร์พูล สโมสรฟุตบอลอาชีพเก่าแก่ที่ยิ่งใหญ่และมีชื่อเสียงโด่งดังของอังกฤษ เป็นทีมในดวงใจของแฟนฟุตบอลทั่วโลกรวมถึงประเทศไทยพร้อมทั้ง เลือกซื้อ



ของที่ระลึกของสโมสรฟุตบอลลิเวอร์พูล

กลางวัน

รับประทานอาหารกลางวัน ณ ภัตตาคารอาหาร

นำท่านเดินทางสู่ **เมืองบิสเตอร์ (Bicester)** เป็นเมืองตลาดประวัติศาสตร์ เมืองสวนและเขตชุมชนในเขตเซอร์โวลด์ทางตะวันออกเฉียงเหนือของออกซ์ฟอร์ดเชียร์ทางตอนใต้ของอังกฤษ ซึ่งประกอบไปด้วยเมืองเชิงนิเวศที่ตะวันออกเฉียงเหนือของบิสเตอร์และหมู่บ้านสร้างตัวเองที่ Graven Hill ตลาดในท้องถิ่นยังคงเติบโตอย่างต่อเนื่องและปัจจุบันตั้งอยู่บน Sheep Street ซึ่งเป็นเขตทางเท้าที่กว้างมากในเขตอนุรักษ์ของเมือง บิสเตอร์ยังเป็นที่รู้จักจาก **(Bicester Village)** ซึ่งเป็นศูนย์การค้าใกล้เคียงที่ขายเสื้อผ้าแบรนด์ลดราคา จากนั้นนำท่านอิสระช้อปปิ้ง **(Bicester Village)** เป็นศูนย์การค้า เข้าที่เลิศของ ดีไซน์เนอร์ที่ซานเมือง Bicester เมืองใน Oxfordshire ประเทศอังกฤษ นำท่านชมสินค้าแบรนด์เนมต่างๆ ทั้งของอังกฤษและในยุโรป เช่น Anne Fontaine , Armani , Bally, Bodum, Bose, Burberry, Calvin Klein, D&G, DKNY , Diesel, Dior, Dunhill, Ermenegildo Zegna , Fendi , Gucci, Guess , Hugo Boss ,

Jaeger Jigsaw, Kipling , L'Occitane Levi's , Max Mara , Missoni , Molton Brown , Mulberry , Paul Smith เป็นต้น เชิญท่านอิสระช้อปปิ้งตามอัธยาศัย

นำท่านเดินทางสู่ **เมืองออกซฟอร์ด (Oxford)** เป็นนครและเมืองหลวงของมณฑลออกซฟอร์ดเชอร์ของภาคตะวันออกเฉียงใต้ของอังกฤษ ที่มีประชากรราว 151,000 คน แม่น้ำเชอร์เวลล์และแม่น้ำเทมส์



บรรจบกันทางใต้ของตัวเมือง บริเวณที่เป็นระยะทางราว 10 กิโลเมตรในบริเวณตัวเมืองออกซฟอร์ดริมฝั่งแม่น้ำเทมส์รู้จักกันว่า "ดีไอซิส" (The Isis)

เย็น

รับประทานอาหารเย็น ณ ภัตตาคารอาหารไทย

พัก Hotel Courtyard by Marriott Oxford City Centre หรือเทียบเท่าระดับ 4 ดาว

*(**โรงแรมที่นำเสนอเป็นการนำเสนอเบื้องต้นเท่านั้น ชื่อโรงแรมที่พักทางบริษัทจะทำการแจ้ง 3 - 5 วันก่อนการเดินทาง*



*ขอสงวนสิทธิ์ในการปรับเปลี่ยนที่พักไปเมืองใกล้เคียงแทน กรณีติดงานแฟร์หรือมีเทศกาล**)*

5

ออกซฟอร์ด-มหาวิทยาลัยออกซฟอร์ด-เมืองบริสตอล-เมืองบาสส์-โรงอาบน้ำโบราณ

เช้า

รับประทานอาหารเช้า ณ โรงแรม

นำท่านถ่ายรูปเป็นที่ระลึกกับ **มหาวิทยาลัยออกซฟอร์ด (Oxford University)** เป็นมหาวิทยาลัยเก่าแก่ที่ใช้ภาษาอังกฤษเป็นภาษาแม่ในการเรียนการสอน โดยเปิดสอนมานานนับ 900 ปีโดยไม่มีหลักฐานประวัติการก่อตั้งมหาวิทยาลัยที่แน่นอน และประวัติศาสตร์ที่ยาวนานนับเป็นเวลามากกว่า 9 ศตวรรษของสถาบันแห่งนี้ ชื่อเสียงทางด้านการศึกษา , งานวิจัย , การค้นพบสิ่งใหม่ๆ และการประสบความสำเร็จของศิษย์เก่าที่สร้างชื่อเสียงที่มีมาตลอด ชมตึก **Radcliffe Camera** เป็นห้องสมุดอยู่ในเขตมหาวิทยาลัยออกซฟอร์ด จากนั้นเดินทางสู่ **เมืองบริสตอล (Bristol)** นั้นเป็นเมืองท่าแต่ดั้งเดิมของอังกฤษ เป็นเมืองที่



มีอากาศอบอุ่นและมีแสงแดดมากที่สุดแห่งหนึ่งของอังกฤษ จึงทำให้ได้รับความสนใจในการมาท่องเที่ยวจากบรรดานักท่องเที่ยวอย่างมาก และบรรยากาศของเมืองนี้ก็ถือว่ามีความสวยงามและน่าสนใจ

กลางวัน

รับประทานอาหารกลางวัน ณ ภัตตาคารอาหาร

นำท่านเดินทางสู่ **เมืองบาสส์ (Bath)** เมืองเก่าแก่ที่มีความสำคัญ และรุ่งเรืองตั้งแต่ยุคโรมัน เป็นสถานที่อาบน้ำของชาวโรมัน เนื่องจากเป็นเมืองแห่งน้ำพุร้อน ชมเมืองที่สวยงาม และย่านการค้า บาสส์ยังได้รับการขึ้นทะเบียนเป็น มรดกโลก (World Heritage Site) โดย UNESCO เมื่อปี ค.ศ. 1987 เนื่องจากเป็นเมืองที่สามารถอนุรักษ์มรดกทางวัฒนธรรมตั้งแต่สมัยยุคโรมัน ตลอดมาจนถึงตึกอาคารที่สะท้อนถึงสถาปัตยกรรมยุคจอร์เจียน (Georgian Era) ในศตวรรษที่ 18 ได้เป็นอย่างดีมาจนถึงทุกวันนี้ เพียงแค่เข้าไปในเมืองก็สัมผัสได้ถึงเสน่ห์อันเลอค่าของบ้านเมืองได้อย่างชัดเจน

จากนั้นนำท่านเข้าชม **โรงอาบน้ำโบราณ หรือ Roman Bath** สถานที่ท่องเที่ยวทางประวัติศาสตร์ที่



น่าสนใจที่สุดแห่งหนึ่ง ในเมืองบาร(Bath) ประเทศอังกฤษ ถือเป็นโรงอาบน้ำโรมันขนาดใหญ่ในสมัยโบราณที่ได้รับการอนุรักษ์และดูแลเป็นอย่างดี ซึ่งโรงอาบน้ำของที่นี่อยู่ต่ำกว่าระดับพื้นถนนในปัจจุบัน ภายในแบ่งออกเป็นโซนหลักๆ 4 โซนด้วยกัน ตั้งแต่โซน Sacred Spring, Roman Temple, Roman Bath House และพิพิธภัณฑสถาน ซึ่งแหล่งน้ำแร่แห่งนี้ถูกค้นพบตั้งแต่สมัยชาวโรมันบุกเข้ามายึดเกาะอังกฤษ รวมทั้งยังเป็น 1 ใน 7 สิ่งมหัศจรรย์ทางธรรมชาติของทางตะวันตกอีกด้วย

เย็น

รับประทานอาหารเย็น ณ ภัตตาคารอาหาร

พัก Hotel Macdonald Bath Spa หรือเทียบเท่าระดับ 4 ดาว

(**โรงแรมที่นำเสนอเป็นการนำเสนอเบื้องต้นเท่านั้น ชื่อโรงแรมที่พัทางบริษัทจะทำการแจ้ง 3 - 5 วันก่อนการเดินทาง



ขอสงวนสิทธิ์ในการปรับเปลี่ยนที่พักไปเมืองใกล้เคียงแทน กรณีจัดงานแฟร์หรือมีเทศกาล**)

6 ซัลลิสเบอรรี่-หินสโตนเฮนจ์-ลอนดอน-จัตุรัสทราฟัลการ์-พระราชวังเวสต์มินสเตอร์ หอนาฬิกาบิ๊กเบน-พระราชวังบัคกิงแฮม

เช้า รับประทานอาหารเช้า ณ โรงแรม

นำท่านเดินทางสู่ **ซัลลิสเบอรรี่ (Salisbury)** นำท่านเดินทางสัมผัสหนึ่งในสิ่งมหัศจรรย์ของโลก **กลุ่มหินสโตนเฮนจ์ (Stonehenge)** นั้นตั้งอยู่กึ่งกลางทุ่งราบซัลลิสเบอรรี่เป็นกลุ่มหินที่มีลักษณะรูปทรงการวางที่แปลกและไม่ทราบวัตถุประสงค์ที่แน่ชัดในยุค 3,500-4,000 ปีมาแล้ว ท่านจะทึ่งกับความสามารถของมนุษย์ที่ได้นำก้อนหินขนาดใหญ่ น้ำหนักบางก้อนถึง 45 ตัน มาวางเรียงกันเป็นวงกลมได้อย่างน่ามหัศจรรย์



กลางวัน

รับประทานอาหารกลางวัน ณ ภัตตาคารอาหาร

จากนั้นนำท่านเดินทางต่อสู่ **กรุงลอนดอน (London)** เมืองใหญ่ที่ให้ความสำคัญพื้นที่สีเขียว มีสวนสาธารณะอยู่ใจกลางเมืองหลายแห่ง สวนสาธารณะเหล่านี้มีต้นไม้ขนาดพันธุ้ตกแต่งด้วยน้ำพุ และรูปปั้นอย่างสวยงาม นำท่านเดินทางสู่ **จัตุรัสทราฟัลกัวร์ (Trafalgar Square)** จตุรัสกลางเมืองที่รายล้อมไปด้วยอาคารราชการสำคัญของเมืองลอนดอน นำท่านถ่ายรูปเป็นที่ระลึก กับ **จัตุรัสรัฐสภา (Parliament Square)** และ **พระราชวังเวสต์มินสเตอร์ (Westminster Palace)** หรือ ตึกรัฐสภาเวสต์มินสเตอร์ (Houses of Parliament) เป็นสถานที่ที่สภาสองสภาของรัฐสภาแห่งสหราชอาณาจักร (สภาขุนนาง และสภาสามัญชน) ใช้ประชุม สิ่งก่อสร้างส่วนใหญ่สร้างในคริสต์ศตวรรษที่ 19 แต่ก็ยังมีส่วน

ก่อสร้างเดิมเหลืออยู่บ้างเล็กน้อยรวมทั้งห้องพระโรงที่ในปัจจุบันใช้ในงานสำคัญๆ ได้รับการขึ้นทะเบียนให้เป็นมรดกโลกโดยองค์การสหประชาชาติ หรือ ยูเนสโก เมื่อปี ค.ศ. 1987 นำท่านถ่ายภาพคู่กับ **หอนาฬิกาบิ๊กเบน (Big Ben)** ของกรุงลอนดอนประเทศอังกฤษ ตั้งอยู่บนหอสูง 180 ฟุต หน้าปัดกว้าง 23 ฟุต ตัวเลขบอกเวลายาว 24 นิ้ว ระฆังตีหนักถึง 14 ตัน สร้างขึ้นโดย เอ็ดมันด์ เมคเกตต์ เดนิสัน เป็นนาฬิกาที่ใหญ่ที่สุดในโลก เป็นศูนย์ควบคุมเวลามาตรฐานของโลกกรีนวิช ซึ่งใช้ในการบอกเวลาของโลก โดยผ่านทางวิทยุ BBC ลอนดอนในการถ่ายทอดเสียงการตีระฆังไปทั่วโลก

จากนั้น ถ่ายรูปเป็นที่ระลึก กับ **พระราชวังบัคกิงแฮม (Buckingham Palace)** เดิมชื่อ คฤหาสน์บัคกิง



แฮม (Buckingham House) เป็นพระราชวังที่เป็นที่ประทับเป็นทางการของราชวงศ์อังกฤษ เป็นสถานที่ที่ใช้สำหรับการเลี้ยงรับรองของรัฐและยังเป็นสิ่งดึงดูดนักท่องเที่ยวสำคัญที่หนึ่งของเมืองลอนดอน เป็นที่รวมพลังใจทั้งในการฉลองและในยามคับขันของชาวอังกฤษ ปัจจุบันเป็นพระราชฐานที่ประทับอย่างเป็นทางการของราชวงศ์อังกฤษเมื่อสมเด็จพระราชินีนาถวิกตอเรียขึ้นครองราชย์เมื่อปี ค.ศ. 1837

เย็น

รับประทานอาหารเย็น ณ ภัตตาคาร มือพิเศษ !! เปิดอย่างต้นตำรับ Four Season

พัก Hotel Holiday Inn London Whitechapel หรือเทียบเท่าระดับ 4 ดาว (พัก 2 คืน)

*(**โรงแรมที่นำเสนอเป็นการนำเสนอเบื้องต้นเท่านั้น ชื่อโรงแรมที่พักทางบริษัทจะทำการแจ้ง 3 - 5 วันก่อนการเดินทาง ขอสงวนสิทธิ์ในการปรับเปลี่ยนที่พักไปเมืองใกล้เคียงแทน กรณีติดงานแฟร์หรือมีเทศกาล**)*

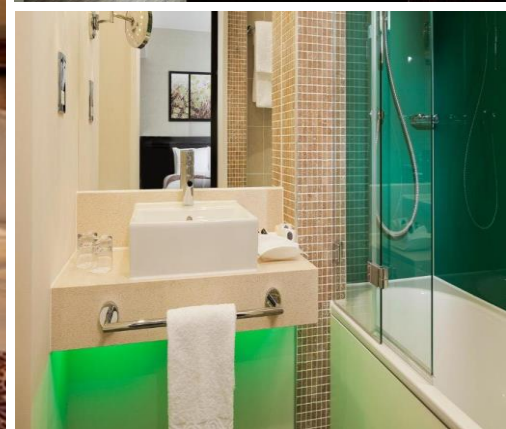
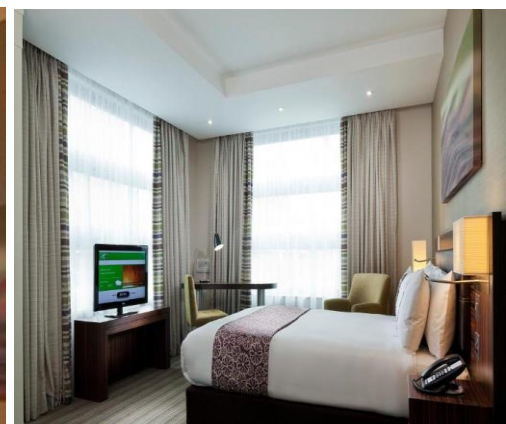
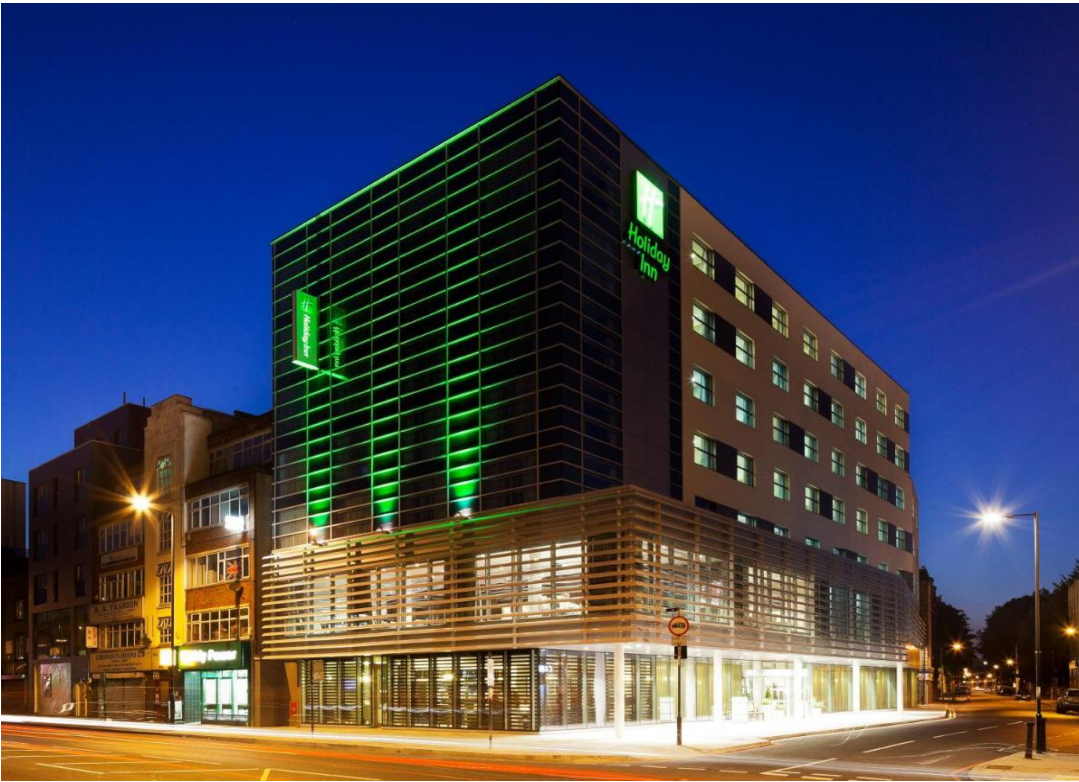

7 ลอนดอน (อิสระเต็มวัน)

เช้า **รับประทานอาหารเช้า ณ โรงแรม**

อิสระเต็มวัน ให้ท่านอิสระเดินเล่นย่านในเมืองหรือเลือกซื้อสินค้าต่างๆ จากย่านช้อปปิ้ง
(ไม่มีรถโค้ชบริการ อิสระอาหารกลางวันและค่ำตามอัธยาศัย)

พัก Hotel Holiday Inn London Whitechapel หรือเทียบเท่าระดับ 4 ดาว (พัก 2 คืน)

(**โรงแรมที่นำเสนอเป็นการนำเสนอเบื้องต้นเท่านั้น ชื่อโรงแรมที่หักทางบริษัทจะทำการแจ้ง 3 - 5 วันก่อนการเดินทาง ขอสงวนสิทธิ์ในการปรับเปลี่ยนที่พักไปเมืองใกล้เคียงแทน กรณีจัดงานแฟร์หรือมีเทศกาล**)

8

ลอนดอนอาย-ล่องแม่น้ำเทมส์-ช้อปปิ้งถนนออกซฟอร์ด-สนามบิลลอนดอนแกตวิค

เช้า

รับประทานอาหารเช้า ณ โรงแรม

จากนั้นนำท่าน ถ่ายรูปเป็นที่ระลึกกับ **ลอนดอนอาย (London Eye)** ที่รู้จักในชื่อ **มิลเลเนียมวีล (Millennium Wheel)** เป็นชิงช้าสวรรค์ที่สูงที่สุดในทวีปยุโรป มีความสูง 135 เมตร (443 ฟุต) ทั้งยังเป็นชิงช้าสวรรค์ ที่ก่อสร้างด้วยโครงเหล็กค้ำข้างเดียวที่สูงที่สุดในโลกอีกด้วย เนื่องจากโครงสร้างทั้งหมดใช้โครงค้ำเหล็กรูปตัว A ในการให้บริการโดยใช้โครงค้ำเพียงแคด้านเดียวเท่านั้น ไม่เหมือนชิงช้าสวรรค์อื่นๆ ทั่วไปที่มีโครงค้ำสองข้างเป็นสถานที่ท่องเที่ยวที่ได้รับความนิยม และเป็นจุดดึงดูดนักท่องเที่ยวได้อย่าง



มาก โดยมีผู้มาเยือนมากกว่า 3 ล้านคนต่อปี

หลังจากนั้นนำท่าน **ล่องแม่น้ำเทมส์ (Thames Cruise)** ชมทิวทัศน์สองฝากฝั่งแม่น้ำเทมส์ ซึ่งไหลผ่านกลางกรุงลอนดอน ซึ่งถือเป็นการท่องเที่ยวลอนดอนที่ดีที่สุดอีกวิธีหนึ่ง สวยงามอีกแบบหนึ่ง เมื่อมองจากจุดกลางแม่น้ำ

กลางวัน

รับประทานอาหารกลางวัน ณ ภัตตาคาร

จากนั้นนำท่านอิสระช้อปปิ้ง **ถนนออกซฟอร์ด (Oxford Street)** เป็นถนนสายหลักในเมืองเวสต์มินสเตอร์ทางฝั่งตะวันตกของลอนดอนวิ่งจากถนนท็อดแนมคอร์ทไปยังมาร์ เบิลอาร์ช ผ่านออกซฟอร์ดเซอร์คัส เป็นถนนช้อปปิ้งที่พลุกพล่านที่สุดในยุโรป มีผู้เข้าชมประมาณครึ่งล้านคนต่อวัน และในปี 2555 มีร้านค้าประมาณ 300 ร้าน ถูกกำหนดให้เป็นส่วนหนึ่งของ A40 ซึ่งเป็นถนนสายหลักระหว่างลอนดอนและพิซการ์ดแม้ว่าจะไม่ได้ลงนามในลักษณะดังกล่าวก็ตาม และการจราจรมักจะจำกัดเฉพาะรถประจำทางและแท็กซี่เท่านั้น



ได้เวลาพอสมควร นำท่านเดินทางสู่ **สนามบินลอนดอนแกตวิก (LGW)** เพื่อตรวจเช็คเอกสารการเดินทางและสัมภาระเตรียมตัวเดินทางกลับ

20.25 น. ออกเดินทางจาก เมืองลอนดอน กลับกรุงเทพฯ โดยสายการบิน **EMIRATES (EK) เที่ยวบินที่ EK10 (20.25-07.20(+1)) / EK372 (09.30-18.40)** ใช้ระยะเวลาในการเดินทางประมาณ **15.15 ชั่วโมง (รวมเวลาแวะเปลี่ยนเครื่องที่สนามบินเมืองดูไบ ประเทศสหรัฐอาหรับเอมิเรตส์) บริการอาหาร และเครื่องดื่มบนเครื่อง**

9 กรุงเทพฯ (สนามบินสุวรรณภูมิ)

18.40 น. เดินทางถึง **สนามบินสุวรรณภูมิ** โดยสวัสดิภาพ



รายละเอียดเที่ยวบิน	กำหนดการเดินทาง	ราคา		
		ผู้ใหญ่	เด็ก	พักเดี่ยว
BKK-GLA EK385 01:05-05:00 // EK27 07:20-11:30 LGW-BKK EK10 20:25-07:20(+1) // EK372 09:30-18:40	22 กุมภาพันธ์-01 มีนาคม 67	119,999	119,999	30,000
BKK-GLA EK385 01:05-05:00 // EK27 07:20-11:30 LGW-BKK EK10 20:25-07:20(+1) // EK372 09:30-18:40	07-15 มีนาคม 67	119,999	119,999	30,000
BKK-GLA EK385 01:15-04:45 // EK27 07:50-12:45 LGW-BKK EK10 21:45-07:35(+1) // EK372 09:40-18:55	08-16 เมษายน 67	129,999	129,999	30,000
BKK-GLA EK385 01:15-04:45 // EK27 07:50-12:45 LGW-BKK EK10 21:45-07:35(+1) // EK372 09:40-18:55	03-11 พฤษภาคม 67	119,999	119,999	30,000

โปรแกรมอาจจะมีการปรับเปลี่ยนตามความเหมาะสมของสภาพอากาศและฤดูกาล

โปรดอ่านก่อนตัดสินใจจองทัวร์

กรุณาศึกษารายละเอียดโปรแกรมการเดินทางท่องเที่ยว เงื่อนไขการให้บริการ ยกเลิกการบริการ และหมายเหตุทั้งหมดอย่างละเอียดทุกข้อ เพื่อประโยชน์ของท่านเอง และเพื่อความถูกต้อง เข้าใจตรงกันระหว่างท่าน และบริษัทฯ เมื่อท่านจองทัวร์ และชำระเงินมัดจำเรียบร้อยแล้ว ทางบริษัทฯ จะถือว่าท่านยอมรับในข้อความและเงื่อนไขหมายเหตุที่บริษัทฯ แจ้งไว้ข้างต้นแล้ว

****ราคานี้เป็นราคาทัวร์ตั้งแต่ แต่ 10 ท่านขึ้นไป รับไม่เกิน 25 ท่าน****

**** หากต่ำกว่า 10 ท่าน มีค่าใช้จ่ายเพิ่มเติม หรือทางบริษัทขอสงวนสิทธิ์ในการงดออกการเดินทาง **** เนื่องจากกฎการเข้าพักของโรงแรมในยุโรปบังคับให้เด็กอายุมากกว่า 7 ปีขึ้นไปจะต้องนอนมีเตียงเสริม บางโรงแรมเท่านั้นที่มีห้อง 3 เตียงหาก

เป็นผู้ใหญ่ 3 ท่านเรียนแนะนำว่าเปิด 2 ห้องจะสะดวกกว่า ****สำหรับท่านที่พักรoom 3 เตียงขนาดของห้องพักรู้อยู่กับทางโรงแรมเป็นผู้จัดถือว่าท่านยอมรับข้อตกลงแล้ว****

อัตราโดยรวม

1. ค่าตัวเครื่องบินไป-กลับ (Economy Class) แบบหมู่คณะ/ค่าภาษีสนามบินทุกแห่งตามรายการ
2. ค่ารถโค้ช ปรับอากาศนำเที่ยวตามรายการ
3. ค่าห้องพักในโรงแรมที่ระบุตามรายการหรือเทียบเท่า
4. ค่าอาหารที่ระบุตามรายการ
5. ค่าเข้าชมสถานที่ทุกแห่งที่ระบุตามรายการ
7. ค่าประกันอุบัติเหตุในการเดินทางวงเงินประกันท่านละ 3,000,000 บาทและค่ารักษาพยาบาล 2,500,000บาทไม่คุ้มครอง โรคประจำตัวหรือโรคร้ายแรงที่แพทย์วินิจฉัยว่าเป็นก่อนเดินทางรายละเอียดอื่นๆเป็นไปตามเงื่อนไขแห่งกรมธรรม์ฯ
8. พนักงานยกกระเป๋าโรงแรมที่พัก
9. น้ำดื่มวันละ 1 ขวด / ท่าน
10. ค่าน้ำหนักกระเป๋า (**น้ำหนัก 30 กิโลกรัม**)

อัตราที่ไม่รวม

1. ค่าธรรมเนียมจัดทำหนังสือเดินทาง, แจ้งเข้าแจ้งออกสำหรับผู้ที่ไม่ได้ถือหนังสือเดินทางของไทย
2. ค่าภาษีมูลค่าเพิ่ม VAT 7% และหักภาษี ณ ที่จ่าย 3% ในกรณีที่ลูกค้าต้องการใบเสร็จรับเงินที่ถูกต้อง จะต้องบวกภาษีมูลค่าเพิ่ม และหัก ณ ที่จ่าย จากยอดขายจริงทั้งหมดเท่านั้น และโปรดแจ้งทางบริษัทฯ จะออกให้ภายหลัง ขอสงวนสิทธิ์หรือออกใบเสร็จที่ถูกต้องให้กับบริษัททัวร์เท่านั้น
3. ค่าใช้จ่ายส่วนตัวอื่นๆ เช่น ค่าโทรศัพท์, ค่าซักรีด, มินิบาร์และทีวีช่องพิเศษ ฯลฯ
4. ค่าอาหารและเครื่องดื่มสั่งพิเศษ
5. ค่าปรับสัมภาระที่เกินกว่าที่สายการบินกำหนด
6. **ค่าวีซ่าท่องเที่ยว UK**
7. **ทิปคนขับรถในยุโรปวันละ 70 ปอนด์/ท่าน/ทริป**

8. ค่าทิปหัวหน้าทัวร์ขึ้นอยู่กับความพอใจของท่าน

การจองและการชำระ

1. **ชำระเงินมัดจำท่านละ 50,000 บาท** โดยโอนเข้าบัญชี ที่นั่งจะยืนยันเมื่อได้รับเงินมัดจำแล้วเท่านั้น **ส่วนที่เหลือชำระ 30 วันก่อนการเดินทาง เฉพาะวันหยุดยาวและนักชัตเตอร์ ชำระส่วนที่เหลือ 40 วันก่อนการเดินทาง**
2. ส่งสำเนาหน้าพาสปอร์ตของผู้ที่เดินทาง ที่มีอายุการใช้งานไม่น้อยกว่า 6 เดือน เพื่อทำการจองตั๋วเครื่องบินภายใน 3 วันนับจากวันจอง หากไม่ส่งสำเนาหน้าพาสปอร์ตทางบริษัทขออนุญาตยกเลิกการจองทัวร์โดยอัตโนมัติ
3. เมื่อได้รับการยืนยันว่ากรุ๊ปออกเดินทางได้ ลูกค้าจัดเตรียมเอกสารให้การขอวีซ่าได้ทันที
4. หากท่านที่ต้องการออกตัวโดยสารภายในประเทศ (กรณีลูกค้าอยู่ต่างจังหวัด) ให้ท่านติดต่อเจ้าหน้าที่ ก่อนออกบัตรโดยสารทุกครั้ง หากออกบัตรโดยสารโดยมิแจ้งเจ้าหน้าที่ ทางบริษัทขอสงวนสิทธิ์ไม่ รับผิดชอบ ค่าใช้จ่ายที่เกิดขึ้น
5. การยื่นวีซ่าในแต่ละสถานทูตมีการเตรียมเอกสาร และมีขั้นตอนการยื่นวีซ่าไม่เหมือนกัน ทั้งแบบหมู่คณะและยื่นรายบุคคล (แสดงตน) ท่านสามารถสอบถามข้อมูลเพื่อประกอบการตัดสินใจก่อนการจองได้จากทางเจ้าหน้าที่
6. กรณีวีซ่ายังไม่ทราบผลก่อนเดินทาง 15 วันทำการทางบริษัทฯ ต้องขอเก็บค่าทัวร์ทั้งหมดก่อนตามกำหนด เงื่อนไขการชำระ เงินแต่หากวีซ่าของท่านไม่ผ่านการพิจารณาจากทางสถานทูตไม่ว่าด้วยเหตุผลใดก็ตามทาง บริษัทจะคืนเงินค่าทัวร์ให้ท่าน โดยทางบริษัทฯ ขอสงวนสิทธิ์ในการหักค่าใช้จ่ายที่เกิดขึ้นจริงเท่านั้น
7. หากท่านจองและส่งเอกสารในการทำวีซ่าเข้าประเทศล่าช้า ไม่ทันกำหนดการออกตัวกับทางสายการบิน และผลของวีซ่า ของท่านไม่ผ่านบริษัทฯ จะขอสงวนสิทธิ์ในการไม่คืนเงินค่ามัดจำทั้งหมด
8. หากในคณะของท่านมีผู้ต้องการดูแลพิเศษ นั่งรถเข็น (Wheelchair), เด็ก, ผู้สูงอายุ, มีโรคประจำตัว หรือไม่สะดวกในการเดินทางท่องเที่ยวในระยะเวลากว่า 4-5 ชั่วโมงติดต่อกัน ท่านและครอบครัวต้องให้การดูแลสมาชิกภายในครอบครัวของท่านเอง เนื่องจากการเดินทางเป็นหมู่คณะ หัวหน้าทัวร์มีความจำเป็นต้องดูแลคณะทัวร์ทั้งหมด

เงื่อนไขการยกเลิกและการปรับเงินค่าบริการ

1. **ยกเลิกการเดินทาง 60 วัน ไม่เก็บค่าใช้จ่าย** (ในกรณีวันเดินทางตรงกับเทศกาลหรือวันหยุดยาว เช่น สงกรานต์ / ปีใหม่ หรือตัวโปรโมชัน) หักค่าใช้จ่ายที่เกิดขึ้นจริง (ถ้ามี)
2. **ยกเลิกก่อนการเดินทาง 31-59 วัน คืนเงิน 50% ของค่าทัวร์ที่จ่ายมาแล้ว** และหักค่าใช้จ่ายที่เกิดขึ้นจริง เช่น ค่ามัดจำตั๋วเครื่องบิน, ค่ามัดจำโรงแรม, ค่าวีซ่า (ถ้ามี)
3. **ยกเลิกก่อนการเดินทางน้อยกว่า 30 วัน** ทางบริษัทขอสงวนสิทธิ์ไม่คืนเงินค่าทัวร์ที่ชำระแล้วทั้งหมด
4. หากมีการยกเลิกการเดินทางโดยไม่ใช่ความผิดของบริษัททัวร์ ทางบริษัทขอสงวนสิทธิ์ไม่รับผิดชอบต่อและคืนค่าทัวร์ส่วนใดส่วนหนึ่งให้ท่านได้ไม่ว่ากรณีใดๆทั้งสิ้น เช่น สถานทูตปฏิเสธวีซ่า ด้านตรวจคนเข้าเมือง เอกสารปลอม นโยบายห้ามเข้าออกประเทศ ฯลฯ
5. กรณียื่นวีซ่าแล้วไม่ได้รับการอนุมัติจากทางสถานทูต (วีซ่าไม่ผ่าน) และท่านได้ชำระค่าทัวร์ทั้งหมดหรือค่ามัดจำมาแล้ว ทางบริษัทขอสงวนสิทธิ์ในการหักค่าบริการ ค่ายื่นวีซ่า และค่าใช้จ่ายที่เกิดขึ้นจริง อาทิ เช่น กรณีออกตัวเครื่องบินแล้ว หรือได้ชำระค่าบริการในส่วนของท่านต่างประเทศ เช่น โรงแรม ตั๋วรถไฟ เป็นต้น

6. กรณีต้องการเปลี่ยนแปลงพีเรียดวันเดินทาง (เลื่อนวันเดินทาง) ทางบริษัทขอสงวนสิทธิ์ในการหักค่าใช้จ่ายการดำเนินการต่างๆ ที่เกิดขึ้นจริงสำหรับการดำเนินการจองครั้งแรก ตามจำนวนครั้งที่เปลี่ยนแปลง ไม่ว่าจะกรณีใดๆ ทั้งสิ้น
7. กรณีตัดกรุ๊ปเหมาพีเรียดวันเดินทางตามหน้าร้านและชำระเงินมาแล้ว ไม่สามารถยกเลิกทุกกรณี แต่ท่านสามารถเลื่อนการเดินทางได้ ต้องแจ้งให้ทางบริษัททราบล่วงหน้าไม่น้อยกว่า 30 วัน ก่อนเดินทาง โดยเงื่อนไขเป็นไปตามที่บริษัทกำหนด

หมายเหตุสำคัญเพิ่มเติม

1. บริษัทฯ ขอสงวนสิทธิ์ที่จะไม่รับผิดชอบต่อค่าชดเชยความเสียหายกรณีที่เกิดจากเหตุวิสัย อาทิ การล่าช้าของสายการบิน, การนัดหยุดงาน, การประท้วง, การก่อกวน, อุบัติเหตุ, ปัญหาการจราจร, ภัยธรรมชาติ, ภูเขาไฟระเบิด, แผ่นดินไหว, โรคระบาดและเหตุสุดวิสัยต่างๆ ซึ่งไม่สามารถคาดการณ์ล่วงหน้าได้
2. บริษัทฯ ขอสงวนสิทธิ์ในการเปลี่ยนแปลงรายการท่องเที่ยวหรือยกเลิกจากเหตุสุดวิสัย อาทิ การล่าช้าของสายการบิน, การนัดหยุดงาน, การประท้วง, การก่อกวน, อุบัติเหตุ, ปัญหาการจราจร, ภัยธรรมชาติ, ภูเขาไฟระเบิด, แผ่นดินไหว, โรคระบาดและเหตุสุดวิสัยต่างๆ ซึ่งไม่สามารถคาดการณ์ล่วงหน้าได้ ทั้งนี้ทางบริษัทจะคำนึงถึงผลประโยชน์และความปลอดภัยของท่านเป็นสำคัญ
3. ท่านจะต้องเป็นผู้รับผิดชอบดูแลทรัพย์สินของมีค่าส่วนตัวต่างๆ ของท่านเองหากเกิดการสูญหายของทรัพย์สินส่วนตัว ของมีค่าต่างๆ ระหว่างการเดินทางท่องเที่ยวอันมีสาเหตุมาจากผู้เดินทาง ทางบริษัทฯ จะไม่สามารถรับผิดชอบทุกกรณี
4. บริษัทฯ ขอสงวนสิทธิ์ที่จะไม่รับผิดชอบต่อค่าชดเชยความเสียหายกรณีที่กองตรวจคนเข้าเมืองไม่อนุญาตให้เดินทางออก หรือกองตรวจคนเข้าเมืองของแต่ละประเทศไม่อนุญาตให้เข้าเมืองรวมทั้งในกรณีที่ท่านจะใช้หนังสือเดินทางราชการ (เล่มสีน้ำเงิน) เดินทาง หากท่านถูกปฏิเสธการเดินทางเข้าหรือออกนอกประเทศใดประเทศหนึ่งหรือ เนื่องจากเหตุผลหรือความผิดของตัวเอง
5. บริษัทฯ ขอสงวนสิทธิ์ในการขายหรือไม่ขายเป็นรายการเช่นผู้ที่ตั้งครรภ์, เด็กอายุต่ำกว่า 2 ขวบ, ผู้ที่นั่งวิลแชร์ หรือ บุคคลที่ไม่สามารถดูแลตัวเองได้ ฯลฯ กรุณาแจ้งบริษัทฯ เพื่อสอบถามและหาข้อสรุปร่วมกันเป็นรายการ
6. ราคาทัวร์เป็นการชำระแบบเหมาจ่ายกับต่างประเทศไปหมดก่อนกรุ๊ปเดินทางแล้วหากท่านไม่ได้ใช้บริการบางรายการหรือยกเลิก ไม่สามารถเรียกร้องเงินคืนได้
7. เนื่องจากเราเดินทางเป็นหมู่คณะ ทางบริษัท จึงคำนึงถึงประโยชน์ และความปลอดภัย ของส่วนรวมเป็นสำคัญ
8. ห้ามนำเข้ากัญชา กัญชง หรือผลิตภัณฑ์ที่มีส่วนผสมของพืชชนิดดังกล่าวเข้าประเทศ หากฝ่าฝืน จะมีโทษตามกฎหมายของแต่ละประเทศ บางประเทศมีโทษสูงสุดถึงประหารชีวิต

ตัวเครื่องบินและที่นั่งบนเครื่อง

1. ตัวเครื่องบินเป็นแบบหมู่คณะ ผู้โดยสารจะต้องเดินทางไป-กลับพร้อมกรุ๊ป หากต้องการเลื่อนวันเดินทางกลับท่านจะต้องชำระค่าใช้จ่ายส่วนต่างของสายการบินและบริษัททัวร์เรียกเก็บ
2. ทางบริษัทฯ ได้สำรองที่นั่งพร้อมชำระเงินมัดจำค่าตัวเครื่องบินเรียบร้อยแล้วหากท่านยกเลิกทัวร์ไม่ว่าจะด้วยสาเหตุใดทางบริษัทฯ ขอสงวนสิทธิ์การเรียกเก็บค่ามัดจำตัวเครื่องบินซึ่งมีค่าใช้จ่ายประมาณ 3,000–10,000 บาท แล้วแต่สายการบิน และ ช่วงเวลาเดินทาง

3. กรณีท่านยกเลิกการเดินทางและทางบริษัทฯได้ทำการออกตั๋วเครื่องบินไปแล้ว (กรณีตั๋ว Refund) ผู้เดินทางต้องเป็นผู้จ่ายเงิน Refund โดยปกติประมาณ 3 – 6 เดือน และเงิน Refund ที่ได้จะขึ้นอยู่กับแต่ละระบบของสายการบินนั้น ๆ เป็นผู้กำหนด
4. บริษัทขอสงวนสิทธิ์ในการเก็บเงินเพิ่มเติมในกรณีที่สายการบินมีการปรับราคาภาษีน้ำมันเพิ่มเติมโดยมีเอกสารยืนยันจากทางสายการบิน
5. การจัดที่นั่งบนเครื่องบินของกรุ๊ปข้อกำหนดเป็นไปโดยสายการบินเป็นผู้กำหนดซึ่งทางบริษัทไม่สามารถเข้าไปแทรกแซงได้ และทางบริษัทไม่อาจรับประกันได้ว่าท่านจะได้ที่นั่งตามที่ท่านต้องการได้
6. กรณีท่านที่จะออกตัวบินภายในประเทศหรือกรณีท่านออกตัวเองกรุณาแจ้งบริษัทเพื่อขอคำยืนยันว่าท่านนั้นสามารถออกเดินทางได้แน่นอนมิฉะนั้นทางบริษัทจะไม่รับผิดชอบค่าใช้จ่ายที่เกิดขึ้น
7. ที่นั่ง Long Leg ทางบริษัทไม่สามารถริเวสให้ได้จะขึ้นกับข้อกำหนดของสายการบินเป็นผู้กำหนด
8. ท่านที่ใช้ไมล์หรือแต้มบัตรเครดิตแลกตั๋วท่านจะต้องเป็นผู้ดำเนินการด้วยตัวท่านเอง
9. น้ำหนักกระเป๋าสัมภาระที่โหลดหรือถือขึ้นเครื่องสายการบินเป็นผู้กำหนดหากท่านมีน้ำหนักเกินกว่ากำหนดท่านจะต้องเป็นผู้เสียค่าปรับนั่นเอง
10. ทางบริษัทฯ ไม่รับผิดชอบกรณีเกิดการสูญเสียชีวิต, สูญหายของกระเป๋าและสัมภาระของผู้โดยสาร

โรงแรมที่พัก

1. บริษัท ขอสงวนสิทธิ์ในการปรับเปลี่ยนโรงแรม ในกรณีที่บริษัทไม่ได้โรงแรมตามโปรแกรม โดยบริษัทฯจะใช้ในระดับมาตรฐานเทียบเท่าเดียวกันอยู่แล้ว (ยกเว้น โรงแรมที่ทางบริษัทการันตีว่าได้พักแน่นอน)
2. เนื่องจากกฎการเข้าพักของโรงแรมในยุโรปบังคับให้เด็กอายุมากกว่า 7 ปีขึ้นไปจะต้องนอนมีเตียงเสริม บางโรงแรม เท่านั้นที่มีห้อง 3 เตียงหากเป็นผู้ใหญ่ 3 ท่านเรียนแนะนำว่าเปิด 2 ห้องจะสะดวกกว่า
3. สำหรับท่านที่เข้าพักห้อง 3 เตียงขนาดของห้องพักขึ้นอยู่กับทางโรงแรมเป็นผู้จัดถือว่าท่านยอมรับข้อตกลงแล้ว
4. เนื่องจากการวางแผนแบบห้องพักของแต่ละโรงแรมแตกต่างกันอาจทำให้ห้องพัก แบบห้องเดี่ยว (Single) และห้องคู่ (Twin/Double) และห้องพักแบบ 3ท่าน/3เตียง (Triple Room) ห้องแต่ละประเภทจะไม่ติดกันหรืออยู่คนละชั้น
5. กรณีที่มีงานจัดประชุมนานาชาติ (Trade Fair) เป็นผลให้ค่าโรงแรมสูงขึ้นมากและห้องพักในโรงแรมเต็ม (บางครั้งต้องจองโรงแรมข้ามปี) ทางบริษัทฯขอสงวนสิทธิ์ในการปรับเปลี่ยนหรือย้ายเมืองเพื่อให้เกิดความเหมาะสม
6. โรงแรมในยุโรปจะมีลักษณะ Traditional Building (อาจจะดูเก่าๆคลาสสิก) บางโรงแรมห้องที่เป็นห้องเดี่ยวอาจเป็นห้องที่มีขนาดกะทัดรัดและไม่มีอ่างอาบน้ำซึ่งอยู่ในการออกแบบของแต่ละโรงแรมนั้นๆและแต่ละห้องอาจมีลักษณะแตกต่างกันด้วย
7. โรงแรมหลายแห่งในยุโรปจะไม่มีเครื่องปรับอากาศเนื่องจากอยู่ในแถบที่มีอุณหภูมิต่ำเครื่องปรับอากาศจะมีในช่วงฤดูร้อนเท่านั้น
8. บางโรงแรมไม่มีพนักงานยกกระเป๋าหรือบางครั้งอยู่ในเมืองเก่ารถโค้ชไม่สามารถเข้าถึงได้ท่านจะต้องนำสัมภาระของท่านเข้าห้องพักด้วยตัวท่านเอง

การขึ้นวีซ่า / การอนุมัติวีซ่า

1. การอนุมัติวีซ่าเป็นเอกสิทธิ์ของสถานทูต ทางบริษัทฯไม่มีส่วนเกี่ยวข้องใดๆทั้งสิ้นทั้งนี้บริษัทเป็นเพียงตัวกลางและคอยบริการอำนวยความสะดวกให้แก่ผู้เดินทางเท่านั้น เงินค่าสมัครขึ้นวีซ่าทางสถานทูตเป็นผู้เก็บ หากผลวีซ่า

ออกมาว่าท่าน ไม่ผ่าน ทางสถานทูตจะไม่คืนเงินค่าวีซ่า และค่าบริการจากตัวแทนวีซ่าไม่ว่าในกรณีใดๆทั้งสิ้น และทางสถานทูตมีสิทธิที่จะไม่ตอบเหตุผลของการปฏิเสธวีซ่าในทุกกรณี

2. กรณีที่ท่านวีซ่าผ่านแต่กรุปออกเดินทางไม่ได้เนื่องจากผู้เดินทางท่านอื่นในกลุ่มโดนปฏิเสธวีซ่า ทางบริษัท ฯ ขอสงวนสิทธิ์ในการไม่คืนเงินค่าวีซ่าและค่าบริการจากตัวแทนวีซ่าให้กับท่าน เนื่องจากเป็นค่าใช้จ่ายที่เกิดขึ้นโดยสถานทูตเป็นผู้เรียกเก็บและท่านสามารถนำวีซ่าไปใช้เดินทางได้หากวีซ่ายังไม่หมดอายุ
3. สำหรับท่านที่พำนักอาศัย ศึกษา หรือ ทำงานอยู่ต่างประเทศท่านจะต้องเป็นผู้ยื่นวีซ่าด้วยตัวท่านเอง ณ ประเทศที่ท่านพำนักอาศัยอยู่
4. ท่านที่มีวีซ่าอยู่แล้วกรุณาแจ้งบริษัทเพื่อตรวจสอบว่าสามารถใช้ได้

**** เมื่อท่านชำระเงินค่าทัวร์ให้กับทางบริษัทฯ แล้ว ****

**** จะถือว่าท่านได้ยอมรับเงื่อนไขข้อตกลงทั้งหมดนี้ ****